

**Сәулет, қала құрылысы және құрылыс саласындағы
мемлекеттік нормативтер
ІРІЛЕНДІРІЛГЕН СМЕТАЛЫҚ НОРМАТИВТЕР**

**Государственные нормативы в области архитектуры,
градостроительства и строительства
УКРУПНЕННЫЕ СМЕТНЫЕ НОРМАТИВЫ**

**КОНСТРУКТИВТЕР ЖӘНЕ ЖҰМЫС ТҮРЛЕРІНІҢ
СМЕТАЛЫҚ ҚҰНЫНЫҢ ІРІЛЕНДІРІЛГЕН
КӨРСЕТКІШТЕРІНІҢ ЖИНАҚТАРЫ**

**7-жинақ Өндірістік емес ғимараттар үшін ішкі әрлеу
жұмыстары**

**СБОРНИКИ УКРУПНЕННЫХ ПОКАЗАТЕЛЕЙ
СМЕТНОЙ СТОИМОСТИ КОНСТРУКТИВОВ И ВИДОВ
РАБОТ**

**Сборник 7 Внутренняя отделка зданий
непроизводственного назначения**

**ҚР ІСН 8.02-03-2018
УСН РК 8.02-03-2018**

**Ресми басылым
Издание официальное**

**Қазақстан Республикасы Инвестициялар және даму министрлігі
Құрылыс және тұрғын үй-коммуналдық шаруашылық істері
комитеті**

**Комитет по делам строительства и жилищно-коммунального
хозяйства Министерства по инвестициям и развитию
Республики Казахстан**

Астана 2018

**Сәулет, қала құрылысы және құрылыс саласындағы
мемлекеттік нормативтер
ІРІЛЕНДІРІЛГЕН СМЕТАЛЫҚ НОРМАТИВТЕР**

**Государственные нормативы в области архитектуры,
градостроительства и строительства
УКРУПНЕННЫЕ СМЕТНЫЕ НОРМАТИВЫ**

КОНСТРУКТИВТЕР ЖӘНЕ ЖҰМЫС ТҮРЛЕРІНІҢ СМЕТАЛЫҚ ҚҰНЫНЫҢ ІРІЛЕНДІРІЛГЕН КӨРСЕТКІШТЕРІНІҢ ЖИНАҚТАРЫ

**7-жинақ Өндірістік емес ғимараттар үшін ішкі әрлеу
жұмыстары**

СБОРНИКИ УКРУПНЕННЫХ ПОКАЗАТЕЛЕЙ СМЕТНОЙ СТОИМОСТИ КОНСТРУКТИВОВ И ВИДОВ РАБОТ

**Сборник 7 Внутренняя отделка зданий
непроизводственного назначения**

**ҚР ІСН 8.02-03-2018
УСН РК 8.02-03-2018**

**Ресми басылым
Издание официальное**

**Қазақстан Республикасы Инвестициялар және даму министрлігі
Құрылыс және тұрғын үй-коммуналдық шаруашылық істері комитеті**

**Комитет по делам строительства и жилищно-коммунального хозяйства
Министерства по инвестициям и развитию Республики Казахстан**

Астана 2018

Алғы сөз

1 ӘЗІРЛЕГЕН	«ҚазҚСҒЗИ» АҚ
2 ҰСЫНҒАН	Қазақстан Республикасының Инвестициялар және даму министрлігі (ҚР ИДМ) Құрылыс және тұрғын үй коммуналдық шаруашылық (ТКШ) істері комитетінің Құрылыстағы сметалық нормалар басқармасы
3 ҚАБЫЛДАНҒАН ЖӘНЕ	ҚР ИДМ Құрылыс және ТКШ істері комитетінің 02.10.2018 жылғы № 210-нқ бұйрығымен
ҚОЛДАНЫСҚА ЕНГІЗІЛГЕН МЕРЗІМІ	01.01.2019 жылдан бастап

Осы мемлекеттік нормативті ҚР сәулет, қала құрылысы және құрылыс істері жөніндегі Уәкілетті мемлекеттік органының рұқсатынсыз ресми басылым ретінде толық немесе ішінара басуға, көбейтуге және таратуға болмайды.

Предисловие

1 РАЗРАБОТАН	АО «КазНИИСА»
2 ПРЕДСТАВЛЕН	Управлением сметных норм в строительстве Комитета по делам строительства и жилищно-коммунального хозяйства (ЖКХ) Министерства по инвестициям и развитию Республики Казахстан (МИР РК)
3 ПРИНЯТ И	Приказом Комитета по делам строительства и ЖКХ МИР РК от 02.10.2018 года № 210-нқ
ВВЕДЕН В ДЕЙСТВИЕ	с 01.01.2019 года

Настоящий государственный норматив не может быть полностью или частично воспроизведен, тиражирован и распространен в качестве официального издания без разрешения Уполномоченного государственного органа по делам архитектуры, градостроительства и строительства РК.

Оглавление

Общая часть	1
Техническая часть	3
01 Город Астана	4
02 Город Алматы	57
03 Акмолинская область.....	110
04 Актюбинская область.....	163
05 Алматинская область	216
06 Атырауская область	269
07 Западно-Казахстанская область.....	322
08 Жамбылская область	375
09 Карагандинская область.....	428
10 Костанайская область	481
11 Кызылординская область.....	534
12 Мангистауская область.....	587
13 Туркестанская область. Город Шымкент	640
14 Павлодарская область.....	693
15 Северо-Казахстанская область.....	746
16 Восточно-Казахстанская область.....	799

Содержание

Общая часть	1
Техническая часть	3
01 Город Астана	4
Раздел 1 Внутренняя отделка.....	4
Подраздел 1 Отделка стен каменных и бетонных.....	4
Группа 1 Окраска стен каменных и бетонных.....	4
Подгруппа 8823-0101-01 - Окраска стен каменных и бетонных оштукатуренных цементно-известковым раствором простая	4
Таблица 8823-0101-0101 - водным клеевым составом	4
Таблица 8823-0101-0102 - водным известковым составом.....	4
Таблица 8823-0101-0103 - поливинилацетатным вододисперсионным составом....	5
Таблица 8823-0101-0104 - масляным составом	5
Подгруппа 8823-0101-02 - Окраска стен каменных и бетонных оштукатуренных цементно-известковым раствором улучшенная.....	6
Таблица 8823-0101-0201 - водным клеевым составом	6
Таблица 8823-0101-0202 - поливинилацетатным вододисперсионным составом....	6
Таблица 8823-0101-0203 – эмалью	7
Таблица 8823-0101-0204 - масляным составом.....	7
Таблица 8823-0101-0205 - масляным составом по штукатурке рентгенозащитным раствором	8
Подгруппа 8823-0101-03 - Окраска стен каменных и бетонных оштукатуренных цементно-известковым раствором высококачественная.....	8
Таблица 8823-0101-0301 - поливинилацетатным вододисперсионным составом....	8
Таблица 8823-0101-0302 – эмалью	9
Таблица 8823-0101-0303 - масляным составом.....	9
Подгруппа 8823-0101-04 - Окраска стен каменных и бетонных оштукатуренных цементно-известковым раствором и отделанных сухой смесью.....	10
Таблица 8823-0101-0401 - акриловым вододисперсионным составом за один раз	10
Таблица 8823-0101-0402 - акриловым вододисперсионным составом за два раза.	10
Таблица 8823-0101-0403 - поливинилацетатным вододисперсионным составом..	11
Таблица 8823-0101-0404 - масляным составом.....	11
Подгруппа 8823-0101-05 - Окраска стен каменных и бетонных оштукатуренных раствором из сухих смесей и отделанных сухой смесью.....	12
Таблица 8823-0101-0501 - акриловым вододисперсионным составом за один раз	12
Таблица 8823-0101-0502 - акриловым вододисперсионным составом за два раза.	12
Таблица 8823-0101-0503 - поливинилацетатным вододисперсионным составом..	13
Таблица 8823-0101-0504 - масляным составом.....	13
Группа 2 Облицовка стен каменных и бетонных	14
Подгруппа 8823-0102-01 - Облицовка стен каменных и бетонных по простой штукатурке цементно-известковым раствором.....	14
Таблица 8823-0102-0101 - керамической плиткой на цементном растворе	14
Таблица 8823-0102-0102 - керамической плиткой на клею из сухих смесей.....	14
Подгруппа 8823-0102-02 - Облицовка стен каменных и бетонных по улучшенной штукатурке цементно-известковым раствором.....	15

Таблица 8823-0102-0201 - керамической плиткой на цементном растворе	15
Таблица 8823-0102-0202 - керамической плиткой на клее из сухих смесей	16
Подгруппа 8823-0102-03 - Облицовка стен каменных и бетонных по высококачественной штукатурке цементно-известковым раствором	16
Таблица 8823-0102-0301 - керамической плиткой на цементном растворе	16
Таблица 8823-0102-0302 - керамической плиткой на клее из сухих смесей	17
Подгруппа 8823-0102-04 - Облицовка стен каменных и бетонных оштукатуренных цементно-известковым раствором и отделанных сухой смесью	17
Таблица 8823-0102-0401 - керамической плиткой на цементном растворе	18
Таблица 8823-0102-0402 - керамической плиткой на клее из сухих смесей	18
Подгруппа 8823-0102-05 - Облицовка стен каменных и бетонных оштукатуренных раствором из сухих смесей и отделанных сухой смесью	19
Таблица 8823-0102-0501 - керамической плиткой на цементном растворе	19
Таблица 8823-0102-0502 - керамической плиткой на клее из сухих смесей	19
Группа 3 Оклейка стен каменных и бетонных	20
Подгруппа 8823-0103-01 - Оклейка стен каменных и бетонных по улучшенной штукатурке цементно-известковым раствором	20
Таблица 8823-0103-0101 - бумажными обоями	20
Таблица 8823-0103-0102 - текстильными обоями	20
Подгруппа 8823-0103-02 - Оклейка стен каменных и бетонных оштукатуренных цементно-известковым раствором и отделанных сухой смесью	21
Таблица 8823-0103-0201 - бумажными обоями	21
Таблица 8823-0103-0202 - текстильными обоями	21
Подгруппа 8823-0103-03 - Оклейка стен каменных и бетонных оштукатуренных раствором из сухих смесей и отделанных сухой смесью	22
Таблица 8823-0103-0301 - бумажными обоями	22
Таблица 8823-0103-0302 - текстильными обоями	23
Подраздел 2 Отделка стен из сборных конструкций	23
Группа 1 Окраска стен из сборных конструкций	23
Подгруппа 8823-0201-01 - Окраска стен из железобетонных панелей с отделкой сухой смесью	23
Таблица 8823-0201-0101 - акриловым вододисперсионным составом за один раз	23
Таблица 8823-0201-0102 - акриловым вододисперсионным составом за два раза	24
Таблица 8823-0201-0103 - поливинилацетатным вододисперсионным составом	24
Таблица 8823-0201-0104 - масляным составом	25
Группа 2 Облицовка стен из сборных конструкций	25
Подгруппа 8823-0202-01 - Облицовка стен из железобетонных панелей с отделкой сухой смесью	25
Таблица 8823-0202-0101 - керамической плиткой на цементном растворе	25
Таблица 8823-0202-0102 - керамической плиткой на клее из сухих смесей	26
Группа 3 Оклейка стен из сборных конструкций	26
Подгруппа 8823-0203-01 - Оклейка стен из железобетонных панелей с отделкой сухой смесью	26
Таблица 8823-0203-0101 - бумажными обоями	26
Таблица 8823-0203-0102 - текстильными обоями	27
Подраздел 3 Отделка стен с устройством гипсокартона	27
Группа 1 Окраска стен с устройством гипсокартона	27
Подгруппа 8823-0301-01 - Окраска стен с устройством гипсокартона на металлическом каркасе	27

Таблица 8823-0301-0101 - акриловым водоэмульсионным составом за один раз	27
Таблица 8823-0301-0102 - акриловым водоэмульсионным составом за два раза	28
Таблица 8823-0301-0103 - поливинилацетатным водоэмульсионным составом	28
Таблица 8823-0301-0104 - масляным составом	29
Группа 2 Оштукатуривание стен с устройством гипсокартона	29
Подгруппа 8823-0302-01 - Оштукатуривание стен с устройством гипсокартона на металлическом каркасе	29
Таблица 8823-0302-0101 - декоративной штукатуркой	30
Группа 3 Облицовка стен с устройством гипсокартона	30
Подгруппа 8823-0303-01 - Облицовка стен с устройством гипсокартона на металлическом каркасе	30
Таблица 8823-0303-0101 - керамической плиткой на цементном растворе	30
Таблица 8823-0303-0102 - керамической плиткой на клею из сухих смесей	31
Группа 4 Оклеивка стен с устройством гипсокартона	31
Подгруппа 8823-0304-01 - Оклеивка стен с устройством гипсокартона на металлическом каркасе	31
Таблица 8823-0304-0101 - бумажными обоями	31
Таблица 8823-0304-0102 - текстильными обоями	32
Подраздел 4 Отделка стен с теплоизоляцией	33
Группа 1 Окраска стен с теплоизоляцией	33
Подгруппа 8823-0401-01 - Окраска стен с теплоизоляцией оштукатуренных по сетке	33
Таблица 8823-0401-0101 - водным известковым составом	33
Подраздел 5 Отделка стен и колонн природным камнем и искусственными плитами	33
Группа 1 Облицовка стен и колонн природным камнем	33
Подгруппа 8823-0501-01 - Облицовка стен полированными мраморными плитами	33
Таблица 8823-0501-0101 - число плит в 1 м ² до 4	34
Подгруппа 8823-0501-02 - Облицовка колонн полированными мраморными плитами	34
Таблица 8823-0501-0201 - четырехгранных, число плит в 1 м ² до 4	34
Таблица 8823-0501-0202 - многогранных, число плит в 1 м ² до 4	35
Подраздел 6 Отделка откосов каменных и бетонных	35
Группа 1 Окраска откосов каменных и бетонных	35
Подгруппа 8823-0601-01 - Окраска откосов каменных и бетонных оштукатуренных цементно-известковым раствором	35
Таблица 8823-0601-0101 - водным известковым составом	35
Таблица 8823-0601-0102 - поливинилацетатным водоэмульсионным составом	36
Таблица 8823-0601-0103 - масляным составом	36
Таблица 8823-0601-0104 - эмалью	37
Подгруппа 8823-0601-02 - Окраска откосов каменных и бетонных оштукатуренных цементно-известковым раствором и отделанных сухой смесью	37
Таблица 8823-0601-0202 - акриловым водоэмульсионным составом за два раза	38
Таблица 8823-0601-0203 - поливинилацетатным водоэмульсионным составом	38
Таблица 8823-0601-0204 - масляным составом	39
Группа 2 Облицовка откосов каменных и бетонных	39
Подгруппа 8823-0602-01 - Облицовка откосов каменных и бетонных оштукатуренных цементно-известковым раствором	39
Таблица 8823-0602-0101 - керамической плиткой на цементном растворе	39

Таблица 8823-0602-0102 - керамической плиткой на клее из сухих смесей.....	40
Подгруппа 8823-0602-02 - Облицовка откосов каменных и бетонных оштукатуренных цементно-известковым раствором и отделанных сухой смесью..	40
Таблица 8823-0602-0201 - керамической плиткой на цементном растворе	41
Таблица 8823-0602-0202 - керамической плиткой на клее из сухих смесей.....	41
Подраздел 7 Отделка откосов с устройством гипсокартона.....	42
Группа 1 Окраска откосов с устройством гипсокартона.....	42
Подгруппа 8823-0701-01 - Окраска откосов с устройством гипсокартона на металлическом каркасе	42
Таблица 8823-0701-0101 - акриловым вододисперсионным составом за один раз	42
Таблица 8823-0701-0102 - акриловым вододисперсионным составом за два раза.	42
Таблица 8823-0701-0103 - поливинилацетатным вододисперсионным составом..	43
Таблица 8823-0701-0104 - масляным составом.....	43
Группа 2 Облицовка откосов с устройством гипсокартона	44
Подгруппа 8823-0702-01 - Облицовка откосов с устройством гипсокартона на металлическом каркасе	44
Таблица 8823-0702-0101 - керамической плиткой на цементном растворе	44
Таблица 8823-0702-0102 - керамической плиткой на клее из сухих смесей.....	45
Подраздел 8 Отделка потолков	45
Группа 1 Окраска потолков по оштукатуренной поверхности.....	45
Подгруппа 8823-0801-01 - Окраска потолков по оштукатуренной поверхности простая.....	45
Таблица 8823-0801-0101 - водным известковым составом.....	45
Таблица 8823-0801-0102 - поливинилацетатным вододисперсионным составом..	46
Таблица 8823-0801-0103 - масляным составом.....	46
Подгруппа 8823-0801-02 - Окраска потолков по оштукатуренной поверхности улучшенная	47
Таблица 8823-0801-0202 - поливинилацетатным вододисперсионным составом..	47
Таблица 8823-0801-0203 - масляным составом.....	47
Подгруппа 8823-0801-03 - Окраска потолков по оштукатуренной поверхности высококачественная	48
Таблица 8823-0801-0301 - поливинилацетатным вододисперсионным составом..	48
Таблица 8823-0801-0302 - масляным составом.....	48
Подгруппа 8823-0801-04 - Окраска потолков по отделанной сухими смесями поверхности	49
Таблица 8823-0801-0401 - акриловым вододисперсионным составом за один раз	49
Таблица 8823-0801-0402 - акриловым вододисперсионным составом за два раза.	49
Таблица 8823-0801-0403 - поливинилацетатным вододисперсионным составом..	50
Таблица 8823-0801-0404 - масляным составом.....	50
Группа 2 Отделка потолков с теплоизоляцией.....	51
Подгруппа 8823-0802-01 - Окраска потолков с теплоизоляцией оштукатуренных по сетке.....	51
Таблица 8823-0802-0101 - водным известковым составом.....	51
Подраздел 9 Устройство подвесных потолков.....	51
Группа 1 Устройство подвесных потолков с заполнением	51
Подгруппа 8823-0901-01 - Устройство подвесных потолков с заполнением кассетной плиткой.....	51
Таблица 8823-0901-0101 - белой матовой алюминиевой перфорированной	52

Подгруппа 8823-0901-02 - Устройство подвесных потолков с заполнением плиткой из минерального волокна	52
Таблица 8823-0901-0201 - класса "эконом" t 12 мм.....	52
Группа 2 Устройство подвесных потолков из гипсокартонных листов	53
Подгруппа 8823-0902-01 - Устройство подвесных потолков из гипсокартонных листов на одноуровневом металлическом каркасе	53
Таблица 8823-0902-0101 - с однослойной обшивкой гипсокартонными листами, с окраской поливинилацетатным вододисперсионным составом. На прямых подвесах	53
Таблица 8823-0902-0102 - с однослойной обшивкой влагостойкими гипсокартонными листами, с окраской поливинилацетатным вододисперсионным составом. На прямых подвесах	53
Таблица 8823-0902-0105 - с однослойной обшивкой гипсокартонными листами, с окраской поливинилацетатным вододисперсионным составом. На анкерных подвесах	54
Таблица 8823-0902-0106 - с однослойной обшивкой влагостойкими гипсокартонными листами, с окраской поливинилацетатным вододисперсионным составом. На анкерных подвесах	54
Подгруппа 8823-0902-02 - Устройство подвесных потолков из гипсокартонных листов с утеплением на одноуровневом металлическом каркасе	55
Таблица 8823-0902-0201 - с однослойной обшивкой гипсокартонными листами, с окраской поливинилацетатным вододисперсионным составом. На прямых подвесах. Толщина утеплителя 100 мм.....	55
Таблица 8823-0902-0202 - с однослойной обшивкой гипсокартонными листами, с окраской поливинилацетатным вододисперсионным составом. На прямых подвесах. Толщина утеплителя 50 мм.....	56
02 Город Алматы	57
Раздел 1 Внутренняя отделка.....	57
Подраздел 1 Отделка стен каменных и бетонных.....	57
Группа 1 Окраска стен каменных и бетонных.....	57
Подгруппа 8823-0101-01 - Окраска стен каменных и бетонных оштукатуренных цементно-известковым раствором простая	57
Таблица 8823-0101-0101 - водным клеевым составом	57
Таблица 8823-0101-0102 - водным известковым составом.....	57
Таблица 8823-0101-0103 - поливинилацетатным вододисперсионным составом..	58
Таблица 8823-0101-0104 - масляным составом.....	58
Подгруппа 8823-0101-02 - Окраска стен каменных и бетонных оштукатуренных цементно-известковым раствором улучшенная.....	59
Таблица 8823-0101-0201 - водным клеевым составом	59
Таблица 8823-0101-0202 - поливинилацетатным вододисперсионным составом..	59
Таблица 8823-0101-0203 – эмалью	60
Таблица 8823-0101-0204 - масляным составом.....	60
Таблица 8823-0101-0205 - масляным составом по штукатурке рентгенозащитным раствором	61
Подгруппа 8823-0101-03 - Окраска стен каменных и бетонных оштукатуренных цементно-известковым раствором высококачественная.....	61
Таблица 8823-0101-0301 - поливинилацетатным вододисперсионным составом..	61
Таблица 8823-0101-0302 – эмалью	62

Таблица 8823-0101-0303 - масляным составом.....	62
Подгруппа 8823-0101-04 - Окраска стен каменных и бетонных оштукатуренных цементно-известковым раствором и отделанных сухой смесью.....	63
Таблица 8823-0101-0401 - акриловым водоэмульсионным составом за один раз	63
Таблица 8823-0101-0402 - акриловым водоэмульсионным составом за два раза.	63
Таблица 8823-0101-0403 - поливинилацетатным водоэмульсионным составом..	64
Таблица 8823-0101-0404 - масляным составом.....	64
Подгруппа 8823-0101-05 - Окраска стен каменных и бетонных оштукатуренных раствором из сухих смесей и отделанных сухой смесью.....	65
Таблица 8823-0101-0501 - акриловым водоэмульсионным составом за один раз	65
Таблица 8823-0101-0502 - акриловым водоэмульсионным составом за два раза.	65
Таблица 8823-0101-0503 - поливинилацетатным водоэмульсионным составом..	66
Таблица 8823-0101-0504 - масляным составом.....	66
Группа 2 Облицовка стен каменных и бетонных	67
Подгруппа 8823-0102-01 - Облицовка стен каменных и бетонных по простой штукатурке цементно-известковым раствором.....	67
Таблица 8823-0102-0101 - керамической плиткой на цементном растворе	67
Таблица 8823-0102-0102 - керамической плиткой на клее из сухих смесей.....	67
Подгруппа 8823-0102-02 - Облицовка стен каменных и бетонных по улучшенной штукатурке цементно-известковым раствором.....	68
Таблица 8823-0102-0201 - керамической плиткой на цементном растворе	68
Таблица 8823-0102-0202 - керамической плиткой на клее из сухих смесей.....	69
Подгруппа 8823-0102-03 - Облицовка стен каменных и бетонных по высококачественной штукатурке цементно-известковым раствором	69
Таблица 8823-0102-0301 - керамической плиткой на цементном растворе	69
Таблица 8823-0102-0302 - керамической плиткой на клее из сухих смесей.....	70
Подгруппа 8823-0102-04 - Облицовка стен каменных и бетонных оштукатуренных цементно-известковым раствором и отделанных сухой смесью.....	70
Таблица 8823-0102-0401 - керамической плиткой на цементном растворе	71
Таблица 8823-0102-0402 - керамической плиткой на клее из сухих смесей.....	71
Подгруппа 8823-0102-05 - Облицовка стен каменных и бетонных оштукатуренных раствором из сухих смесей и отделанных сухой смесью.....	72
Таблица 8823-0102-0501 - керамической плиткой на цементном растворе	72
Таблица 8823-0102-0502 - керамической плиткой на клее из сухих смесей.....	72
Группа 3 Оклейка стен каменных и бетонных	73
Подгруппа 8823-0103-01 - Оклейка стен каменных и бетонных по улучшенной штукатурке цементно-известковым раствором.....	73
Таблица 8823-0103-0101 - бумажными обоями	73
Таблица 8823-0103-0102 - текстильными обоями.....	73
Подгруппа 8823-0103-02 - Оклейка стен каменных и бетонных оштукатуренных цементно-известковым раствором и отделанных сухой смесью.....	74
Таблица 8823-0103-0201 - бумажными обоями	74
Таблица 8823-0103-0202 - текстильными обоями.....	74
Подгруппа 8823-0103-03 - Оклейка стен каменных и бетонных оштукатуренных раствором из сухих смесей и отделанных сухой смесью.....	75
Таблица 8823-0103-0301 - бумажными обоями	75
Таблица 8823-0103-0302 - текстильными обоями.....	76
Подраздел 2 Отделка стен из сборных конструкций	76
Группа 1 Окраска стен из сборных конструкций	76

Подгруппа 8823-0201-01 - Окраска стен из железобетонных панелей с отделкой сухой смесью	76
Таблица 8823-0201-0101 - акриловым водоэмульсионным составом за один раз	76
Таблица 8823-0201-0102 - акриловым водоэмульсионным составом за два раза	77
Таблица 8823-0201-0103 - поливинилацетатным водоэмульсионным составом	77
Таблица 8823-0201-0104 - масляным составом	78
Группа 2 Облицовка стен из сборных конструкций	78
Подгруппа 8823-0202-01 - Облицовка стен из железобетонных панелей с отделкой сухой смесью	78
Таблица 8823-0202-0101 - керамической плиткой на цементном растворе	78
Таблица 8823-0202-0102 - керамической плиткой на клею из сухих смесей	79
Группа 3 Оклеивка стен из сборных конструкций	79
Подгруппа 8823-0203-01 - Оклеивка стен из железобетонных панелей с отделкой сухой смесью	79
Таблица 8823-0203-0101 - бумажными обоями	79
Таблица 8823-0203-0102 - текстильными обоями	80
Подраздел 3 Отделка стен с устройством гипсокартона	80
Группа 1 Окраска стен с устройством гипсокартона	80
Подгруппа 8823-0301-01 - Окраска стен с устройством гипсокартона на металлическом каркасе	80
Таблица 8823-0301-0101 - акриловым водоэмульсионным составом за один раз	80
Таблица 8823-0301-0102 - акриловым водоэмульсионным составом за два раза	81
Таблица 8823-0301-0103 - поливинилацетатным водоэмульсионным составом	81
Таблица 8823-0301-0104 - масляным составом	82
Группа 2 Оштукатуривание стен с устройством гипсокартона	82
Подгруппа 8823-0302-01 - Оштукатуривание стен с устройством гипсокартона на металлическом каркасе	82
Таблица 8823-0302-0101 - декоративной штукатуркой	83
Группа 3 Облицовка стен с устройством гипсокартона	83
Подгруппа 8823-0303-01 - Облицовка стен с устройством гипсокартона на металлическом каркасе	83
Таблица 8823-0303-0101 - керамической плиткой на цементном растворе	83
Таблица 8823-0303-0102 - керамической плиткой на клею из сухих смесей	84
Группа 4 Оклеивка стен с устройством гипсокартона	84
Подгруппа 8823-0304-01 - Оклеивка стен с устройством гипсокартона на металлическом каркасе	84
Таблица 8823-0304-0101 - бумажными обоями	84
Таблица 8823-0304-0102 - текстильными обоями	85
Подраздел 4 Отделка стен с теплоизоляцией	86
Группа 1 Окраска стен с теплоизоляцией	86
Подгруппа 8823-0401-01 - Окраска стен с теплоизоляцией оштукатуренных по сетке	86
Таблица 8823-0401-0101 - водным известковым составом	86
Подраздел 5 Отделка стен и колонн природным камнем и искусственными плитами	86
Группа 1 Облицовка стен и колонн природным камнем	86
Подгруппа 8823-0501-01 - Облицовка стен полированными мраморными плитами	86
Таблица 8823-0501-0101 - число плит в 1 м ² до 4	87

Подгруппа 8823-0501-02 - Облицовка колонн полированными мраморными плитами	87
Таблица 8823-0501-0201 - четырехгранных, число плит в 1 м2 до 4.....	87
Таблица 8823-0501-0202 - многогранных, число плит в 1 м2 до 4	88
Подраздел 6 Отделка откосов каменных и бетонных.....	88
Группа 1 Окраска откосов каменных и бетонных.....	88
Подгруппа 8823-0601-01 - Окраска откосов каменных и бетонных оштукатуренных цементно-известковым раствором.....	88
Таблица 8823-0601-0101 - водным известковым составом.....	88
Таблица 8823-0601-0102 - поливинилацетатным вододисперсионным составом..	89
Таблица 8823-0601-0103 - масляным составом.....	89
Таблица 8823-0601-0104 – эмалью	90
Подгруппа 8823-0601-02 - Окраска откосов каменных и бетонных оштукатуренных цементно-известковым раствором и отделанных сухой смесью.....	90
Таблица 8823-0601-0202 - акриловым вододисперсионным составом за два раза.	91
Таблица 8823-0601-0203 - поливинилацетатным вододисперсионным составом..	91
Таблица 8823-0601-0204 - масляным составом.....	92
Группа 2 Облицовка откосов каменных и бетонных	92
Подгруппа 8823-0602-01 - Облицовка откосов каменных и бетонных оштукатуренных цементно-известковым раствором.....	92
Таблица 8823-0602-0101 - керамической плиткой на цементном растворе	92
Таблица 8823-0602-0102 - керамической плиткой на клею из сухих смесей.....	93
Подгруппа 8823-0602-02 - Облицовка откосов каменных и бетонных оштукатуренных цементно-известковым раствором и отделанных сухой смесью..	93
Таблица 8823-0602-0201 - керамической плиткой на цементном растворе	94
Таблица 8823-0602-0202 - керамической плиткой на клею из сухих смесей.....	94
Подраздел 7 Отделка откосов с устройством гипсокартона.....	95
Группа 1 Окраска откосов с устройством гипсокартона.....	95
Подгруппа 8823-0701-01 - Окраска откосов с устройством гипсокартона на металлическом каркасе	95
Таблица 8823-0701-0101 - акриловым вододисперсионным составом за один раз	95
Таблица 8823-0701-0102 - акриловым вододисперсионным составом за два раза.	95
Таблица 8823-0701-0103 - поливинилацетатным вододисперсионным составом..	96
Таблица 8823-0701-0104 - масляным составом.....	96
Группа 2 Облицовка откосов с устройством гипсокартона	97
Подгруппа 8823-0702-01 - Облицовка откосов с устройством гипсокартона на металлическом каркасе	97
Таблица 8823-0702-0101 - керамической плиткой на цементном растворе	97
Таблица 8823-0702-0102 - керамической плиткой на клею из сухих смесей.....	98
Подраздел 8 Отделка потолков.....	98
Группа 1 Окраска потолков по оштукатуренной поверхности.....	98
Подгруппа 8823-0801-01 - Окраска потолков по оштукатуренной поверхности простая.....	98
Таблица 8823-0801-0101 - водным известковым составом.....	98
Таблица 8823-0801-0102 - поливинилацетатным вододисперсионным составом..	99
Таблица 8823-0801-0103 - масляным составом.....	99
Подгруппа 8823-0801-02 - Окраска потолков по оштукатуренной поверхности улучшенная	100
Таблица 8823-0801-0202 - поливинилацетатным вододисперсионным составом	100

Таблица 8823-0801-0203 - масляным составом.....	100
Подгруппа 8823-0801-03 - Окраска потолков по оштукатуренной поверхности высококачественная	101
Таблица 8823-0801-0301 - поливинилацетатным вододисперсионным составом	101
Таблица 8823-0801-0302 - масляным составом.....	101
Подгруппа 8823-0801-04 - Окраска потолков по отделанной сухими смесями поверхности	102
Таблица 8823-0801-0401 - акриловым вододисперсионным составом за один раз	102
Таблица 8823-0801-0402 - акриловым вододисперсионным составом за два раза	102
Таблица 8823-0801-0403 - поливинилацетатным вододисперсионным составом	103
Таблица 8823-0801-0404 - масляным составом.....	103
Группа 2 Отделка потолков с теплоизоляцией.....	104
Подгруппа 8823-0802-01 - Окраска потолков с теплоизоляцией оштукатуренных по сетке.....	104
Таблица 8823-0802-0101 - водным известковым составом.....	104
Подраздел 9 Устройство подвесных потолков.....	104
Группа 1 Устройство подвесных потолков с заполнением	104
Подгруппа 8823-0901-01 - Устройство подвесных потолков с заполнением кассетной плиткой.....	104
Таблица 8823-0901-0101 - белой матовой алюминиевой перфорированной	105
Подгруппа 8823-0901-02 - Устройство подвесных потолков с заполнением плиткой из минерального волокна	105
Таблица 8823-0901-0201 - класса "эконом" t 12 мм.....	105
Группа 2 Устройство подвесных потолков из гипсокартонных листов	106
Подгруппа 8823-0902-01 - Устройство подвесных потолков из гипсокартонных листов на одноуровневом металлическом каркасе	106
Таблица 8823-0902-0101 - с однослойной обшивкой гипсокартонными листами, с окраской поливинилацетатным вододисперсионным составом. На прямых подвесах	106
Таблица 8823-0902-0102 - с однослойной обшивкой влагостойкими гипсокартонными листами, с окраской поливинилацетатным вододисперсионным составом. На прямых подвесах	106
Таблица 8823-0902-0105 - с однослойной обшивкой гипсокартонными листами, с окраской поливинилацетатным вододисперсионным составом. На анкерных подвесах	107
Таблица 8823-0902-0106 - с однослойной обшивкой влагостойкими гипсокартонными листами, с окраской поливинилацетатным вододисперсионным составом. На анкерных подвесах.....	107
Подгруппа 8823-0902-02 - Устройство подвесных потолков из гипсокартонных листов с утеплением на одноуровневом металлическом каркасе	108
Таблица 8823-0902-0201 - с однослойной обшивкой гипсокартонными листами, с окраской поливинилацетатным вододисперсионным составом. На прямых подвесах. Толщина утеплителя 100 мм.....	108
Таблица 8823-0902-0202 - с однослойной обшивкой гипсокартонными листами, с окраской поливинилацетатным вододисперсионным составом. На прямых подвесах. Толщина утеплителя 50 мм.....	109

03 Акмолинская область..... 110

Раздел 1 Внутренняя отделка.....	110
Подраздел 1 Отделка стен каменных и бетонных.....	110
Группа 1 Окрашка стен каменных и бетонных.....	110
Подгруппа 8823-0101-01 - Окрашка стен каменных и бетонных оштукатуренных цементно-известковым раствором простая	110
Таблица 8823-0101-0101 - водным клеевым составом	110
Таблица 8823-0101-0102 - водным известковым составом.....	110
Таблица 8823-0101-0103 - поливинилацетатным вододисперсионным составом	111
Таблица 8823-0101-0104 - масляным составом.....	111
Подгруппа 8823-0101-02 - Окрашка стен каменных и бетонных оштукатуренных цементно-известковым раствором улучшенная.....	112
Таблица 8823-0101-0201 - водным клеевым составом	112
Таблица 8823-0101-0202 - поливинилацетатным вододисперсионным составом	112
Таблица 8823-0101-0203 – эмалью	113
Таблица 8823-0101-0204 - масляным составом.....	113
Таблица 8823-0101-0205 - масляным составом по штукатурке рентгенозащитным раствором	114
Подгруппа 8823-0101-03 - Окрашка стен каменных и бетонных оштукатуренных цементно-известковым раствором высококачественная.....	114
Таблица 8823-0101-0301 - поливинилацетатным вододисперсионным составом	114
Таблица 8823-0101-0302 – эмалью	115
Таблица 8823-0101-0303 - масляным составом.....	115
Подгруппа 8823-0101-04 - Окрашка стен каменных и бетонных оштукатуренных цементно-известковым раствором и отделанных сухой смесью.....	116
Таблица 8823-0101-0401 - акриловым вододисперсионным составом за один раз	116
Таблица 8823-0101-0402 - акриловым вододисперсионным составом за два раза	116
Таблица 8823-0101-0403 - поливинилацетатным вододисперсионным составом	117
Таблица 8823-0101-0404 - масляным составом.....	117
Подгруппа 8823-0101-05 - Окрашка стен каменных и бетонных оштукатуренных раствором из сухих смесей и отделанных сухой смесью.....	118
Таблица 8823-0101-0501 - акриловым вододисперсионным составом за один раз	118
Таблица 8823-0101-0502 - акриловым вододисперсионным составом за два раза	118
Таблица 8823-0101-0503 - поливинилацетатным вододисперсионным составом	119
Таблица 8823-0101-0504 - масляным составом.....	119
Группа 2 Облицовка стен каменных и бетонных	120
Подгруппа 8823-0102-01 - Облицовка стен каменных и бетонных по простой штукатурке цементно-известковым раствором.....	120
Таблица 8823-0102-0101 - керамической плиткой на цементном растворе	120
Таблица 8823-0102-0102 - керамической плиткой на клее из сухих смесей.....	120
Подгруппа 8823-0102-02 - Облицовка стен каменных и бетонных по улучшенной штукатурке цементно-известковым раствором.....	121
Таблица 8823-0102-0201 - керамической плиткой на цементном растворе	121
Таблица 8823-0102-0202 - керамической плиткой на клее из сухих смесей.....	122
Подгруппа 8823-0102-03 - Облицовка стен каменных и бетонных по высококачественной штукатурке цементно-известковым раствором	122
Таблица 8823-0102-0301 - керамической плиткой на цементном растворе	122

Таблица 8823-0102-0302 - керамической плиткой на клее из сухих смесей.....	123
Подгруппа 8823-0102-04 - Облицовка стен каменных и бетонных оштукатуренных цементно-известковым раствором и отделанных сухой смесью.....	123
Таблица 8823-0102-0401 - керамической плиткой на цементном растворе.....	124
Таблица 8823-0102-0402 - керамической плиткой на клее из сухих смесей.....	124
Подгруппа 8823-0102-05 - Облицовка стен каменных и бетонных оштукатуренных раствором из сухих смесей и отделанных сухой смесью.....	125
Таблица 8823-0102-0501 - керамической плиткой на цементном растворе.....	125
Таблица 8823-0102-0502 - керамической плиткой на клее из сухих смесей.....	125
Группа 3 Оклеивка стен каменных и бетонных	126
Подгруппа 8823-0103-01 - Оклеивка стен каменных и бетонных по улучшенной штукатурке цементно-известковым раствором.....	126
Таблица 8823-0103-0101 - бумажными обоями	126
Таблица 8823-0103-0102 - текстильными обоями.....	126
Подгруппа 8823-0103-02 - Оклеивка стен каменных и бетонных оштукатуренных цементно-известковым раствором и отделанных сухой смесью.....	127
Таблица 8823-0103-0201 - бумажными обоями	127
Таблица 8823-0103-0202 - текстильными обоями.....	127
Подгруппа 8823-0103-03 - Оклеивка стен каменных и бетонных оштукатуренных раствором из сухих смесей и отделанных сухой смесью.....	128
Таблица 8823-0103-0301 - бумажными обоями	128
Таблица 8823-0103-0302 - текстильными обоями.....	129
Подраздел 2 Отделка стен из сборных конструкций.....	129
Группа 1 Окраска стен из сборных конструкций.....	129
Подгруппа 8823-0201-01 - Окраска стен из железобетонных панелей с отделкой сухой смесью	129
Таблица 8823-0201-0101 - акриловым водоэмульсионным составом за один раз	129
Таблица 8823-0201-0102 - акриловым водоэмульсионным составом за два раза	130
Таблица 8823-0201-0103 - поливинилацетатным водоэмульсионным составом	130
Таблица 8823-0201-0104 - масляным составом.....	131
Группа 2 Облицовка стен из сборных конструкций	131
Подгруппа 8823-0202-01 - Облицовка стен из железобетонных панелей с отделкой сухой смесью	131
Таблица 8823-0202-0101 - керамической плиткой на цементном растворе.....	131
Таблица 8823-0202-0102 - керамической плиткой на клее из сухих смесей.....	132
Группа 3 Оклеивка стен из сборных конструкций.....	132
Подгруппа 8823-0203-01 - Оклеивка стен из железобетонных панелей с отделкой сухой смесью	132
Таблица 8823-0203-0101 - бумажными обоями	132
Таблица 8823-0203-0102 - текстильными обоями.....	133
Подраздел 3 Отделка стен с устройством гипсокартона.....	133
Группа 1 Окраска стен с устройством гипсокартона.....	133
Подгруппа 8823-0301-01 - Окраска стен с устройством гипсокартона на металлическом каркасе.....	133
Таблица 8823-0301-0101 - акриловым водоэмульсионным составом за один раз	133

Таблица 8823-0301-0102 - акриловым водоэмульсионным составом за два раза	134
Таблица 8823-0301-0103 - поливинилацетатным водоэмульсионным составом	134
Таблица 8823-0301-0104 - масляным составом	135
Группа 2 Оштукатуривание стен с устройством гипсокартона	135
Подгруппа 8823-0302-01 - Оштукатуривание стен с устройством гипсокартона на металлическом каркасе	135
Таблица 8823-0302-0101 - декоративной штукатуркой	136
Группа 3 Облицовка стен с устройством гипсокартона	136
Подгруппа 8823-0303-01 - Облицовка стен с устройством гипсокартона на металлическом каркасе	136
Таблица 8823-0303-0101 - керамической плиткой на цементном растворе	136
Таблица 8823-0303-0102 - керамической плиткой на клею из сухих смесей	137
Группа 4 Оклеивка стен с устройством гипсокартона	137
Подгруппа 8823-0304-01 - Оклеивка стен с устройством гипсокартона на металлическом каркасе	137
Таблица 8823-0304-0101 - бумажными обоями	137
Таблица 8823-0304-0102 - текстильными обоями	138
Подраздел 4 Отделка стен с теплоизоляцией	139
Группа 1 Окраска стен с теплоизоляцией	139
Подгруппа 8823-0401-01 - Окраска стен с теплоизоляцией оштукатуренных по сетке	139
Таблица 8823-0401-0101 - водным известковым составом	139
Подраздел 5 Отделка стен и колонн природным камнем и искусственными плитами	139
Группа 1 Облицовка стен и колонн природным камнем	139
Подгруппа 8823-0501-01 - Облицовка стен полированными мраморными плитами	139
Таблица 8823-0501-0101 - число плит в 1 м ² до 4	140
Подгруппа 8823-0501-02 - Облицовка колонн полированными мраморными плитами	140
Таблица 8823-0501-0201 - четырехгранных, число плит в 1 м ² до 4	140
Таблица 8823-0501-0202 - многогранных, число плит в 1 м ² до 4	141
Подраздел 6 Отделка откосов каменных и бетонных	141
Группа 1 Окраска откосов каменных и бетонных	141
Подгруппа 8823-0601-01 - Окраска откосов каменных и бетонных оштукатуренных цементно-известковым раствором	141
Таблица 8823-0601-0101 - водным известковым составом	141
Таблица 8823-0601-0102 - поливинилацетатным водоэмульсионным составом	142
Таблица 8823-0601-0103 - масляным составом	142
Таблица 8823-0601-0104 - эмалью	143
Подгруппа 8823-0601-02 - Окраска откосов каменных и бетонных оштукатуренных цементно-известковым раствором и отделанных сухой смесью	143
Таблица 8823-0601-0202 - акриловым водоэмульсионным составом за два раза	144
Таблица 8823-0601-0203 - поливинилацетатным водоэмульсионным составом	144
Таблица 8823-0601-0204 - масляным составом	145
Группа 2 Облицовка откосов каменных и бетонных	145
Подгруппа 8823-0602-01 - Облицовка откосов каменных и бетонных оштукатуренных цементно-известковым раствором	145

Таблица 8823-0602-0101 - керамической плиткой на цементном растворе	145
Таблица 8823-0602-0102 - керамической плиткой на клее из сухих смесей	146
Подгруппа 8823-0602-02 - Облицовка откосов каменных и бетонных оштукатуренных цементно-известковым раствором и отделанных сухой смесью	146
Таблица 8823-0602-0201 - керамической плиткой на цементном растворе	147
Таблица 8823-0602-0202 - керамической плиткой на клее из сухих смесей	147
Подраздел 7 Отделка откосов с устройством гипсокартона	148
Группа 1 Окраска откосов с устройством гипсокартона	148
Подгруппа 8823-0701-01 - Окраска откосов с устройством гипсокартона на металлическом каркасе	148
Таблица 8823-0701-0101 - акриловым водоэмульсионным составом за один раз	148
Таблица 8823-0701-0102 - акриловым водоэмульсионным составом за два раза	148
Таблица 8823-0701-0103 - поливинилацетатным водоэмульсионным составом	149
Таблица 8823-0701-0104 - масляным составом	149
Группа 2 Облицовка откосов с устройством гипсокартона	150
Подгруппа 8823-0702-01 - Облицовка откосов с устройством гипсокартона на металлическом каркасе	150
Таблица 8823-0702-0101 - керамической плиткой на цементном растворе	150
Таблица 8823-0702-0102 - керамической плиткой на клее из сухих смесей	151
Подраздел 8 Отделка потолков	151
Группа 1 Окраска потолков по оштукатуренной поверхности	151
Подгруппа 8823-0801-01 - Окраска потолков по оштукатуренной поверхности простая	151
Таблица 8823-0801-0101 - водным известковым составом	151
Таблица 8823-0801-0102 - поливинилацетатным водоэмульсионным составом	152
Таблица 8823-0801-0103 - масляным составом	152
Подгруппа 8823-0801-02 - Окраска потолков по оштукатуренной поверхности улучшенная	153
Таблица 8823-0801-0202 - поливинилацетатным водоэмульсионным составом	153
Таблица 8823-0801-0203 - масляным составом	153
Подгруппа 8823-0801-03 - Окраска потолков по оштукатуренной поверхности высококачественная	154
Таблица 8823-0801-0301 - поливинилацетатным водоэмульсионным составом	154
Таблица 8823-0801-0302 - масляным составом	154
Подгруппа 8823-0801-04 - Окраска потолков по отделанной сухими смесями поверхности	155
Таблица 8823-0801-0401 - акриловым водоэмульсионным составом за один раз	155
Таблица 8823-0801-0402 - акриловым водоэмульсионным составом за два раза	155
Таблица 8823-0801-0403 - поливинилацетатным водоэмульсионным составом	156
Таблица 8823-0801-0404 - масляным составом	156
Группа 2 Отделка потолков с теплоизоляцией	157
Подгруппа 8823-0802-01 - Окраска потолков с теплоизоляцией оштукатуренных по сетке	157
Таблица 8823-0802-0101 - водным известковым составом	157
Подраздел 9 Устройство подвесных потолков	157

Группа 1 Устройство подвесных потолков с заполнением	157
Подгруппа 8823-0901-01 - Устройство подвесных потолков с заполнением кассетной плиткой.....	157
Таблица 8823-0901-0101 - белой матовой алюминиевой перфорированной	158
Подгруппа 8823-0901-02 - Устройство подвесных потолков с заполнением плиткой из минерального волокна	158
Таблица 8823-0901-0201 - класса "эконом" t 12 мм.....	158
Группа 2 Устройство подвесных потолков из гипсокартонных листов	159
Подгруппа 8823-0902-01 - Устройство подвесных потолков из гипсокартонных листов на одноуровневом металлическом каркасе	159
Таблица 8823-0902-0101 - с однослойной обшивкой гипсокартонными листами, с окраской поливинилацетатным водоэмульсионным составом. На прямых подвесах	159
Таблица 8823-0902-0102 - с однослойной обшивкой влагостойкими гипсокартонными листами, с окраской поливинилацетатным водоэмульсионным составом. На прямых подвесах	159
Таблица 8823-0902-0105 - с однослойной обшивкой гипсокартонными листами, с окраской поливинилацетатным водоэмульсионным составом. На анкерных подвесах	160
Таблица 8823-0902-0106 - с однослойной обшивкой влагостойкими гипсокартонными листами, с окраской поливинилацетатным водоэмульсионным составом. На анкерных подвесах	160
Подгруппа 8823-0902-02 - Устройство подвесных потолков из гипсокартонных листов с утеплением на одноуровневом металлическом каркасе	161
Таблица 8823-0902-0201 - с однослойной обшивкой гипсокартонными листами, с окраской поливинилацетатным водоэмульсионным составом. На прямых подвесах. Толщина утеплителя 100 мм.....	161
Таблица 8823-0902-0202 - с однослойной обшивкой гипсокартонными листами, с окраской поливинилацетатным водоэмульсионным составом. На прямых подвесах. Толщина утеплителя 50 мм.....	162
04 Актыбинская область.....	163
Раздел 1 Внутренняя отделка.....	163
Подраздел 1 Отделка стен каменных и бетонных.....	163
Группа 1 Окрашка стен каменных и бетонных.....	163
Подгруппа 8823-0101-01 - Окрашка стен каменных и бетонных оштукатуренных цементно-известковым раствором простая	163
Таблица 8823-0101-0101 - водным клеевым составом	163
Таблица 8823-0101-0102 - водным известковым составом.....	163
Таблица 8823-0101-0103 - поливинилацетатным водоэмульсионным составом	164
Таблица 8823-0101-0104 - масляным составом.....	164
Подгруппа 8823-0101-02 - Окрашка стен каменных и бетонных оштукатуренных цементно-известковым раствором улучшенная.....	165
Таблица 8823-0101-0201 - водным клеевым составом	165
Таблица 8823-0101-0202 - поливинилацетатным водоэмульсионным составом	165
Таблица 8823-0101-0203 – эмалью	166
Таблица 8823-0101-0204 - масляным составом.....	166
Таблица 8823-0101-0205 - масляным составом по штукатурке рентгенозащитным раствором	167

Подгруппа 8823-0101-03 - Окраска стен каменных и бетонных оштукатуренных цементно-известковым раствором высококачественная.....	167
Таблица 8823-0101-0301 - поливинилацетатным вододисперсионным составом	167
Таблица 8823-0101-0302 – эмалью	168
Таблица 8823-0101-0303 - масляным составом.....	168
Подгруппа 8823-0101-04 - Окраска стен каменных и бетонных оштукатуренных цементно-известковым раствором и отделанных сухой смесью.....	169
Таблица 8823-0101-0401 - акриловым вододисперсионным составом за один раз	169
Таблица 8823-0101-0402 - акриловым вододисперсионным составом за два раза	169
Таблица 8823-0101-0403 - поливинилацетатным вододисперсионным составом	170
Таблица 8823-0101-0404 - масляным составом.....	170
Подгруппа 8823-0101-05 - Окраска стен каменных и бетонных оштукатуренных раствором из сухих смесей и отделанных сухой смесью.....	171
Таблица 8823-0101-0501 - акриловым вододисперсионным составом за один раз	171
Таблица 8823-0101-0502 - акриловым вододисперсионным составом за два раза	171
Таблица 8823-0101-0503 - поливинилацетатным вододисперсионным составом	172
Таблица 8823-0101-0504 - масляным составом.....	172
Группа 2 Облицовка стен каменных и бетонных	173
Подгруппа 8823-0102-01 - Облицовка стен каменных и бетонных по простой штукатурке цементно-известковым раствором.....	173
Таблица 8823-0102-0101 - керамической плиткой на цементном растворе	173
Таблица 8823-0102-0102 - керамической плиткой на клее из сухих смесей.....	173
Подгруппа 8823-0102-02 - Облицовка стен каменных и бетонных по улучшенной штукатурке цементно-известковым раствором.....	174
Таблица 8823-0102-0201 - керамической плиткой на цементном растворе	174
Таблица 8823-0102-0202 - керамической плиткой на клее из сухих смесей.....	175
Подгруппа 8823-0102-03 - Облицовка стен каменных и бетонных по высококачественной штукатурке цементно-известковым раствором	175
Таблица 8823-0102-0301 - керамической плиткой на цементном растворе	175
Таблица 8823-0102-0302 - керамической плиткой на клее из сухих смесей.....	176
Подгруппа 8823-0102-04 - Облицовка стен каменных и бетонных оштукатуренных цементно-известковым раствором и отделанных сухой смесью.....	176
Таблица 8823-0102-0401 - керамической плиткой на цементном растворе	177
Таблица 8823-0102-0402 - керамической плиткой на клее из сухих смесей.....	177
Подгруппа 8823-0102-05 - Облицовка стен каменных и бетонных оштукатуренных раствором из сухих смесей и отделанных сухой смесью.....	178
Таблица 8823-0102-0501 - керамической плиткой на цементном растворе	178
Таблица 8823-0102-0502 - керамической плиткой на клее из сухих смесей.....	178
Группа 3 Оклеивка стен каменных и бетонных	179
Подгруппа 8823-0103-01 - Оклеивка стен каменных и бетонных по улучшенной штукатурке цементно-известковым раствором.....	179
Таблица 8823-0103-0101 - бумажными обоями	179
Таблица 8823-0103-0102 - текстильными обоями.....	179
Подгруппа 8823-0103-02 - Оклеивка стен каменных и бетонных оштукатуренных цементно-известковым раствором и отделанных сухой смесью.....	180
Таблица 8823-0103-0201 - бумажными обоями	180

Таблица 8823-0103-0202 - текстильными обоями.....	180
Подгруппа 8823-0103-03 - Оклейка стен каменных и бетонных оштукатуренных раствором из сухих смесей и отделанных сухой смесью.....	181
Таблица 8823-0103-0301 - бумажными обоями	181
Таблица 8823-0103-0302 - текстильными обоями.....	182
Подраздел 2 Отделка стен из сборных конструкций.....	182
Группа 1 Окраска стен из сборных конструкций.....	182
Подгруппа 8823-0201-01 - Окраска стен из железобетонных панелей с отделкой сухой смесью	182
Таблица 8823-0201-0101 - акриловым водоэмульсионным составом за один раз	182
Таблица 8823-0201-0102 - акриловым водоэмульсионным составом за два раза	183
Таблица 8823-0201-0103 - поливинилацетатным водоэмульсионным составом	183
Таблица 8823-0201-0104 - масляным составом.....	184
Группа 2 Облицовка стен из сборных конструкций.....	184
Подгруппа 8823-0202-01 - Облицовка стен из железобетонных панелей с отделкой сухой смесью	184
Таблица 8823-0202-0101 - керамической плиткой на цементном растворе.....	184
Таблица 8823-0202-0102 - керамической плиткой на клее из сухих смесей.....	185
Группа 3 Оклейка стен из сборных конструкций.....	185
Подгруппа 8823-0203-01 - Оклейка стен из железобетонных панелей с отделкой сухой смесью	185
Таблица 8823-0203-0101 - бумажными обоями	185
Таблица 8823-0203-0102 - текстильными обоями.....	186
Подраздел 3 Отделка стен с устройством гипсокартона.....	186
Группа 1 Окраска стен с устройством гипсокартона.....	186
Подгруппа 8823-0301-01 - Окраска стен с устройством гипсокартона на металлическом каркасе.....	186
Таблица 8823-0301-0101 - акриловым водоэмульсионным составом за один раз	186
Таблица 8823-0301-0102 - акриловым водоэмульсионным составом за два раза	187
Таблица 8823-0301-0103 - поливинилацетатным водоэмульсионным составом	187
Таблица 8823-0301-0104 - масляным составом.....	188
Группа 2 Оштукатуривание стен с устройством гипсокартона.....	188
Подгруппа 8823-0302-01 - Оштукатуривание стен с устройством гипсокартона на металлическом каркасе.....	188
Таблица 8823-0302-0101 - декоративной штукатуркой.....	189
Группа 3 Облицовка стен с устройством гипсокартона.....	189
Подгруппа 8823-0303-01 - Облицовка стен с устройством гипсокартона на металлическом каркасе.....	189
Таблица 8823-0303-0101 - керамической плиткой на цементном растворе.....	189
Таблица 8823-0303-0102 - керамической плиткой на клее из сухих смесей.....	190
Группа 4 Оклейка стен с устройством гипсокартона.....	190
Подгруппа 8823-0304-01 - Оклейка стен с устройством гипсокартона на металлическом каркасе.....	190
Таблица 8823-0304-0101 - бумажными обоями	190
Таблица 8823-0304-0102 - текстильными обоями.....	191

Подраздел 4 Отделка стен с теплоизоляцией	192
Группа 1 Окраска стен с теплоизоляцией	192
Подгруппа 8823-0401-01 - Окраска стен с теплоизоляцией оштукатуренных по сетке	192
Таблица 8823-0401-0101 - водным известковым составом	192
Подраздел 5 Отделка стен и колонн природным камнем и искусственными плитами	192
Группа 1 Облицовка стен и колонн природным камнем	192
Подгруппа 8823-0501-01 - Облицовка стен полированными мраморными плитами	192
Таблица 8823-0501-0101 - число плит в 1 м ² до 4	193
Подгруппа 8823-0501-02 - Облицовка колонн полированными мраморными плитами	193
Таблица 8823-0501-0201 - четырехгранных, число плит в 1 м ² до 4	193
Таблица 8823-0501-0202 - многогранных, число плит в 1 м ² до 4	194
Подраздел 6 Отделка откосов каменных и бетонных	194
Группа 1 Окраска откосов каменных и бетонных	194
Подгруппа 8823-0601-01 - Окраска откосов каменных и бетонных оштукатуренных цементно-известковым раствором	194
Таблица 8823-0601-0101 - водным известковым составом	194
Таблица 8823-0601-0102 - поливинилацетатным вододисперсионным составом	195
Таблица 8823-0601-0103 - масляным составом	195
Таблица 8823-0601-0104 – эмалью	196
Подгруппа 8823-0601-02 - Окраска откосов каменных и бетонных оштукатуренных цементно-известковым раствором и отделанных сухой смесью	196
Таблица 8823-0601-0202 - акриловым вододисперсионным составом за два раза	197
Таблица 8823-0601-0203 - поливинилацетатным вододисперсионным составом	197
Таблица 8823-0601-0204 - масляным составом	198
Группа 2 Облицовка откосов каменных и бетонных	198
Подгруппа 8823-0602-01 - Облицовка откосов каменных и бетонных оштукатуренных цементно-известковым раствором	198
Таблица 8823-0602-0101 - керамической плиткой на цементном растворе	198
Таблица 8823-0602-0102 - керамической плиткой на клее из сухих смесей	199
Подгруппа 8823-0602-02 - Облицовка откосов каменных и бетонных оштукатуренных цементно-известковым раствором и отделанных сухой смесью	199
Таблица 8823-0602-0201 - керамической плиткой на цементном растворе	200
Таблица 8823-0602-0202 - керамической плиткой на клее из сухих смесей	200
Подраздел 7 Отделка откосов с устройством гипсокартона	201
Группа 1 Окраска откосов с устройством гипсокартона	201
Подгруппа 8823-0701-01 - Окраска откосов с устройством гипсокартона на металлическом каркасе	201
Таблица 8823-0701-0101 - акриловым вододисперсионным составом за один раз	201
Таблица 8823-0701-0102 - акриловым вододисперсионным составом за два раза	201
Таблица 8823-0701-0103 - поливинилацетатным вододисперсионным составом	202
Таблица 8823-0701-0104 - масляным составом	202
Группа 2 Облицовка откосов с устройством гипсокартона	203

Подгруппа 8823-0702-01 - Облицовка откосов с устройством гипсокартона на металлическом каркасе	203
Таблица 8823-0702-0101 - керамической плиткой на цементном растворе	203
Таблица 8823-0702-0102 - керамической плиткой на клею из сухих смесей	204
Подраздел 8 Отделка потолков	204
Группа 1 Окраска потолков по оштукатуренной поверхности	204
Подгруппа 8823-0801-01 - Окраска потолков по оштукатуренной поверхности простая	204
Таблица 8823-0801-0101 - водным известковым составом	204
Таблица 8823-0801-0102 - поливинилацетатным вододispersионным составом	205
Таблица 8823-0801-0103 - масляным составом	205
Подгруппа 8823-0801-02 - Окраска потолков по оштукатуренной поверхности улучшенная	206
Таблица 8823-0801-0202 - поливинилацетатным вододispersионным составом	206
Таблица 8823-0801-0203 - масляным составом	206
Подгруппа 8823-0801-03 - Окраска потолков по оштукатуренной поверхности высококачественная	207
Таблица 8823-0801-0301 - поливинилацетатным вододispersионным составом	207
Таблица 8823-0801-0302 - масляным составом	207
Подгруппа 8823-0801-04 - Окраска потолков по отделанной сухими смесями поверхности	208
Таблица 8823-0801-0401 - акриловым вододispersионным составом за один раз	208
Таблица 8823-0801-0402 - акриловым вододispersионным составом за два раза	208
Таблица 8823-0801-0403 - поливинилацетатным вододispersионным составом	209
Таблица 8823-0801-0404 - масляным составом	209
Группа 2 Отделка потолков с теплоизоляцией	210
Подгруппа 8823-0802-01 - Окраска потолков с теплоизоляцией оштукатуренных по сетке	210
Таблица 8823-0802-0101 - водным известковым составом	210
Подраздел 9 Устройство подвесных потолков	210
Группа 1 Устройство подвесных потолков с заполнением	210
Подгруппа 8823-0901-01 - Устройство подвесных потолков с заполнением кассетной плиткой	210
Таблица 8823-0901-0101 - белой матовой алюминиевой перфорированной	211
Подгруппа 8823-0901-02 - Устройство подвесных потолков с заполнением плиткой из минерального волокна	211
Таблица 8823-0901-0201 - класса "эконом" t 12 мм	211
Группа 2 Устройство подвесных потолков из гипсокартонных листов	212
Подгруппа 8823-0902-01 - Устройство подвесных потолков из гипсокартонных листов на одноуровневом металлическом каркасе	212
Таблица 8823-0902-0101 - с однослойной обшивкой гипсокартонными листами, с окраской поливинилацетатным вододispersионным составом. На прямых подвесах	212
Таблица 8823-0902-0102 - с однослойной обшивкой влагостойкими гипсокартонными листами, с окраской поливинилацетатным вододispersионным составом. На прямых подвесах	212

Таблица 8823-0902-0105 - с однослойной обшивкой гипсокартонными листами, с окраской поливинилацетатным водоэмульсионным составом. На анкерных подвесах	213
Таблица 8823-0902-0106 - с однослойной обшивкой влагостойкими гипсокартонными листами, с окраской поливинилацетатным водоэмульсионным составом. На анкерных подвесах	213
Подгруппа 8823-0902-02 - Устройство подвесных потолков из гипсокартонных листов с утеплением на одноуровневом металлическом каркасе	214
Таблица 8823-0902-0201 - с однослойной обшивкой гипсокартонными листами, с окраской поливинилацетатным водоэмульсионным составом. На прямых подвесах. Толщина утеплителя 100 мм.....	214
Таблица 8823-0902-0202 - с однослойной обшивкой гипсокартонными листами, с окраской поливинилацетатным водоэмульсионным составом. На прямых подвесах. Толщина утеплителя 50 мм.....	215
05 Алматинская область	216
Раздел 1 Внутренняя отделка.....	216
Подраздел 1 Отделка стен каменных и бетонных.....	216
Группа 1 Окраска стен каменных и бетонных.....	216
Подгруппа 8823-0101-01 - Окраска стен каменных и бетонных оштукатуренных цементно-известковым раствором простая	216
Таблица 8823-0101-0101 - водным клеевым составом	216
Таблица 8823-0101-0102 - водным известковым составом.....	216
Таблица 8823-0101-0103 - поливинилацетатным водоэмульсионным составом	217
Таблица 8823-0101-0104 - масляным составом.....	217
Подгруппа 8823-0101-02 - Окраска стен каменных и бетонных оштукатуренных цементно-известковым раствором улучшенная.....	218
Таблица 8823-0101-0201 - водным клеевым составом	218
Таблица 8823-0101-0202 - поливинилацетатным водоэмульсионным составом	218
Таблица 8823-0101-0203 – эмалью	219
Таблица 8823-0101-0204 - масляным составом.....	219
Таблица 8823-0101-0205 - масляным составом по штукатурке рентгенозащитным раствором	220
Подгруппа 8823-0101-03 - Окраска стен каменных и бетонных оштукатуренных цементно-известковым раствором высококачественная.....	220
Таблица 8823-0101-0301 - поливинилацетатным водоэмульсионным составом	220
Таблица 8823-0101-0302 – эмалью	221
Таблица 8823-0101-0303 - масляным составом.....	221
Подгруппа 8823-0101-04 - Окраска стен каменных и бетонных оштукатуренных цементно-известковым раствором и отделанных сухой смесью.....	222
Таблица 8823-0101-0401 - акриловым водоэмульсионным составом за один раз	222
Таблица 8823-0101-0402 - акриловым водоэмульсионным составом за два раза	222
Таблица 8823-0101-0403 - поливинилацетатным водоэмульсионным составом	223
Таблица 8823-0101-0404 - масляным составом.....	223
Подгруппа 8823-0101-05 - Окраска стен каменных и бетонных оштукатуренных раствором из сухих смесей и отделанных сухой смесью.....	224

Таблица 8823-0101-0501 - акриловым водоэмульсионным составом за один раз	224
Таблица 8823-0101-0502 - акриловым водоэмульсионным составом за два раза	224
Таблица 8823-0101-0503 - поливинилацетатным водоэмульсионным составом	225
Таблица 8823-0101-0504 - масляным составом	225
Группа 2 Облицовка стен каменных и бетонных	226
Подгруппа 8823-0102-01 - Облицовка стен каменных и бетонных по простой штукатурке цементно-известковым раствором	226
Таблица 8823-0102-0101 - керамической плиткой на цементном растворе	226
Таблица 8823-0102-0102 - керамической плиткой на клее из сухих смесей	226
Подгруппа 8823-0102-02 - Облицовка стен каменных и бетонных по улучшенной штукатурке цементно-известковым раствором	227
Таблица 8823-0102-0201 - керамической плиткой на цементном растворе	227
Таблица 8823-0102-0202 - керамической плиткой на клее из сухих смесей	228
Подгруппа 8823-0102-03 - Облицовка стен каменных и бетонных по высококачественной штукатурке цементно-известковым раствором	228
Таблица 8823-0102-0301 - керамической плиткой на цементном растворе	228
Таблица 8823-0102-0302 - керамической плиткой на клее из сухих смесей	229
Подгруппа 8823-0102-04 - Облицовка стен каменных и бетонных оштукатуренных цементно-известковым раствором и отделанных сухой смесью	229
Таблица 8823-0102-0401 - керамической плиткой на цементном растворе	230
Таблица 8823-0102-0402 - керамической плиткой на клее из сухих смесей	230
Подгруппа 8823-0102-05 - Облицовка стен каменных и бетонных оштукатуренных раствором из сухих смесей и отделанных сухой смесью	231
Таблица 8823-0102-0501 - керамической плиткой на цементном растворе	231
Таблица 8823-0102-0502 - керамической плиткой на клее из сухих смесей	231
Группа 3 Оклейка стен каменных и бетонных	232
Подгруппа 8823-0103-01 - Оклейка стен каменных и бетонных по улучшенной штукатурке цементно-известковым раствором	232
Таблица 8823-0103-0101 - бумажными обоями	232
Таблица 8823-0103-0102 - текстильными обоями	232
Подгруппа 8823-0103-02 - Оклейка стен каменных и бетонных оштукатуренных цементно-известковым раствором и отделанных сухой смесью	233
Таблица 8823-0103-0201 - бумажными обоями	233
Таблица 8823-0103-0202 - текстильными обоями	233
Подгруппа 8823-0103-03 - Оклейка стен каменных и бетонных оштукатуренных раствором из сухих смесей и отделанных сухой смесью	234
Таблица 8823-0103-0301 - бумажными обоями	234
Таблица 8823-0103-0302 - текстильными обоями	235
Подраздел 2 Отделка стен из сборных конструкций	235
Группа 1 Окраска стен из сборных конструкций	235
Подгруппа 8823-0201-01 - Окраска стен из железобетонных панелей с отделкой сухой смесью	235
Таблица 8823-0201-0101 - акриловым водоэмульсионным составом за один раз	235
Таблица 8823-0201-0102 - акриловым водоэмульсионным составом за два раза	236
Таблица 8823-0201-0103 - поливинилацетатным водоэмульсионным составом	236
Таблица 8823-0201-0104 - масляным составом	237

Группа 2 Облицовка стен из сборных конструкций	237
Подгруппа 8823-0202-01 - Облицовка стен из железобетонных панелей с отделкой сухой смесью	237
Таблица 8823-0202-0101 - керамической плиткой на цементном растворе	237
Таблица 8823-0202-0102 - керамической плиткой на клее из сухих смесей	238
Группа 3 Оклеивка стен из сборных конструкций	238
Подгруппа 8823-0203-01 - Оклеивка стен из железобетонных панелей с отделкой сухой смесью	238
Таблица 8823-0203-0101 - бумажными обоями	238
Таблица 8823-0203-0102 - текстильными обоями	239
Подраздел 3 Отделка стен с устройством гипсокартона	239
Группа 1 Окраска стен с устройством гипсокартона	239
Подгруппа 8823-0301-01 - Окраска стен с устройством гипсокартона на металлическом каркасе	239
Таблица 8823-0301-0101 - акриловым водоэмульсионным составом за один раз	239
Таблица 8823-0301-0102 - акриловым водоэмульсионным составом за два раза	240
Таблица 8823-0301-0103 - поливинилацетатным водоэмульсионным составом	240
Таблица 8823-0301-0104 - масляным составом	241
Группа 2 Оштукатуривание стен с устройством гипсокартона	241
Подгруппа 8823-0302-01 - Оштукатуривание стен с устройством гипсокартона на металлическом каркасе	241
Таблица 8823-0302-0101 - декоративной штукатуркой	242
Группа 3 Облицовка стен с устройством гипсокартона	242
Подгруппа 8823-0303-01 - Облицовка стен с устройством гипсокартона на металлическом каркасе	242
Таблица 8823-0303-0101 - керамической плиткой на цементном растворе	242
Таблица 8823-0303-0102 - керамической плиткой на клее из сухих смесей	243
Группа 4 Оклеивка стен с устройством гипсокартона	243
Подгруппа 8823-0304-01 - Оклеивка стен с устройством гипсокартона на металлическом каркасе	243
Таблица 8823-0304-0101 - бумажными обоями	243
Таблица 8823-0304-0102 - текстильными обоями	244
Подраздел 4 Отделка стен с теплоизоляцией	245
Группа 1 Окраска стен с теплоизоляцией	245
Подгруппа 8823-0401-01 - Окраска стен с теплоизоляцией оштукатуренных по сетке	245
Таблица 8823-0401-0101 - водным известковым составом	245
Подраздел 5 Отделка стен и колонн природным камнем и искусственными плитами	245
Группа 1 Облицовка стен и колонн природным камнем	245
Подгруппа 8823-0501-01 - Облицовка стен полированными мраморными плитами	245
Таблица 8823-0501-0101 - число плит в 1 м ² до 4	246
Подгруппа 8823-0501-02 - Облицовка колонн полированными мраморными плитами	246
Таблица 8823-0501-0201 - четырехгранных, число плит в 1 м ² до 4	246
Таблица 8823-0501-0202 - многогранных, число плит в 1 м ² до 4	247

Подраздел 6 Отделка откосов каменных и бетонных.....	247
Группа 1 Окраска откосов каменных и бетонных.....	247
Подгруппа 8823-0601-01 - Окраска откосов каменных и бетонных оштукатуренных цементно-известковым раствором.....	247
Таблица 8823-0601-0101 - водным известковым составом.....	247
Таблица 8823-0601-0102 - поливинилацетатным вододисперсионным составом.....	248
Таблица 8823-0601-0103 - масляным составом.....	248
Таблица 8823-0601-0104 – эмалью.....	249
Подгруппа 8823-0601-02 - Окраска откосов каменных и бетонных оштукатуренных цементно-известковым раствором и отделанных сухой смесью.....	249
Таблица 8823-0601-0202 - акриловым вододисперсионным составом за два раза	250
Таблица 8823-0601-0203 - поливинилацетатным вододисперсионным составом.....	250
Таблица 8823-0601-0204 - масляным составом.....	251
Группа 2 Облицовка откосов каменных и бетонных.....	251
Подгруппа 8823-0602-01 - Облицовка откосов каменных и бетонных оштукатуренных цементно-известковым раствором.....	251
Таблица 8823-0602-0101 - керамической плиткой на цементном растворе.....	251
Таблица 8823-0602-0102 - керамической плиткой на клее из сухих смесей.....	252
Подгруппа 8823-0602-02 - Облицовка откосов каменных и бетонных оштукатуренных цементно-известковым раствором и отделанных сухой смесью.....	252
Таблица 8823-0602-0201 - керамической плиткой на цементном растворе.....	253
Таблица 8823-0602-0202 - керамической плиткой на клее из сухих смесей.....	253
Подраздел 7 Отделка откосов с устройством гипсокартона.....	254
Группа 1 Окраска откосов с устройством гипсокартона.....	254
Подгруппа 8823-0701-01 - Окраска откосов с устройством гипсокартона на металлическом каркасе.....	254
Таблица 8823-0701-0101 - акриловым вододисперсионным составом за один раз	254
Таблица 8823-0701-0102 - акриловым вододисперсионным составом за два раза	254
Таблица 8823-0701-0103 - поливинилацетатным вододисперсионным составом.....	255
Таблица 8823-0701-0104 - масляным составом.....	255
Группа 2 Облицовка откосов с устройством гипсокартона.....	256
Подгруппа 8823-0702-01 - Облицовка откосов с устройством гипсокартона на металлическом каркасе.....	256
Таблица 8823-0702-0101 - керамической плиткой на цементном растворе.....	256
Таблица 8823-0702-0102 - керамической плиткой на клее из сухих смесей.....	257
Подраздел 8 Отделка потолков.....	257
Группа 1 Окраска потолков по оштукатуренной поверхности.....	257
Подгруппа 8823-0801-01 - Окраска потолков по оштукатуренной поверхности простая.....	257
Таблица 8823-0801-0101 - водным известковым составом.....	257
Таблица 8823-0801-0102 - поливинилацетатным вододисперсионным составом.....	258
Таблица 8823-0801-0103 - масляным составом.....	258
Подгруппа 8823-0801-02 - Окраска потолков по оштукатуренной поверхности улучшенная.....	259
Таблица 8823-0801-0202 - поливинилацетатным вододисперсионным составом.....	259
Таблица 8823-0801-0203 - масляным составом.....	259

Подгруппа 8823-0801-03 - Окраска потолков по оштукатуренной поверхности высококачественная	260
Таблица 8823-0801-0301 - поливинилацетатным вододисперсионным составом	260
Таблица 8823-0801-0302 - масляным составом	260
Подгруппа 8823-0801-04 - Окраска потолков по отделанной сухими смесями поверхности	261
Таблица 8823-0801-0401 - акриловым вододисперсионным составом за один раз	261
Таблица 8823-0801-0402 - акриловым вододисперсионным составом за два раза	261
Таблица 8823-0801-0403 - поливинилацетатным вододисперсионным составом	262
Таблица 8823-0801-0404 - масляным составом	262
Группа 2 Отделка потолков с теплоизоляцией	263
Подгруппа 8823-0802-01 - Окраска потолков с теплоизоляцией оштукатуренных по сетке	263
Таблица 8823-0802-0101 - водным известковым составом	263
Подраздел 9 Устройство подвесных потолков	263
Группа 1 Устройство подвесных потолков с заполнением	263
Подгруппа 8823-0901-01 - Устройство подвесных потолков с заполнением кассетной плиткой	263
Таблица 8823-0901-0101 - белой матовой алюминиевой перфорированной	264
Подгруппа 8823-0901-02 - Устройство подвесных потолков с заполнением плиткой из минерального волокна	264
Таблица 8823-0901-0201 - класса "эконом" t 12 мм	264
Группа 2 Устройство подвесных потолков из гипсокартонных листов	265
Подгруппа 8823-0902-01 - Устройство подвесных потолков из гипсокартонных листов на одноуровневом металлическом каркасе	265
Таблица 8823-0902-0101 - с однослойной обшивкой гипсокартонными листами, с окраской поливинилацетатным вододисперсионным составом. На прямых подвесах	265
Таблица 8823-0902-0102 - с однослойной обшивкой влагостойкими гипсокартонными листами, с окраской поливинилацетатным вододисперсионным составом. На прямых подвесах	265
Таблица 8823-0902-0105 - с однослойной обшивкой гипсокартонными листами, с окраской поливинилацетатным вододисперсионным составом. На анкерных подвесах	266
Таблица 8823-0902-0106 - с однослойной обшивкой влагостойкими гипсокартонными листами, с окраской поливинилацетатным вододисперсионным составом. На анкерных подвесах	266
Подгруппа 8823-0902-02 - Устройство подвесных потолков из гипсокартонных листов с утеплением на одноуровневом металлическом каркасе	267
Таблица 8823-0902-0201 - с однослойной обшивкой гипсокартонными листами, с окраской поливинилацетатным вододисперсионным составом. На прямых подвесах. Толщина утеплителя 100 мм	267
Таблица 8823-0902-0202 - с однослойной обшивкой гипсокартонными листами, с окраской поливинилацетатным вододисперсионным составом. На прямых подвесах. Толщина утеплителя 50 мм	268
06 Атырауская область	269

Раздел 1 Внутренняя отделка.....	269
Подраздел 1 Отделка стен каменных и бетонных.....	269
Группа 1 Окрашка стен каменных и бетонных.....	269
Подгруппа 8823-0101-01 - Окрашка стен каменных и бетонных оштукатуренных цементно-известковым раствором простая	269
Таблица 8823-0101-0101 - водным клеевым составом	269
Таблица 8823-0101-0102 - водным известковым составом.....	269
Таблица 8823-0101-0103 - поливинилацетатным вододисперсионным составом	270
Таблица 8823-0101-0104 - масляным составом.....	270
Подгруппа 8823-0101-02 - Окрашка стен каменных и бетонных оштукатуренных цементно-известковым раствором улучшенная.....	271
Таблица 8823-0101-0201 - водным клеевым составом	271
Таблица 8823-0101-0202 - поливинилацетатным вододисперсионным составом	271
Таблица 8823-0101-0203 – эмалью	272
Таблица 8823-0101-0204 - масляным составом.....	272
Таблица 8823-0101-0205 - масляным составом по штукатурке рентгенозащитным раствором	273
Подгруппа 8823-0101-03 - Окрашка стен каменных и бетонных оштукатуренных цементно-известковым раствором высококачественная.....	273
Таблица 8823-0101-0301 - поливинилацетатным вододисперсионным составом	273
Таблица 8823-0101-0302 – эмалью	274
Таблица 8823-0101-0303 - масляным составом.....	274
Подгруппа 8823-0101-04 - Окрашка стен каменных и бетонных оштукатуренных цементно-известковым раствором и отделанных сухой смесью.....	275
Таблица 8823-0101-0401 - акриловым вододисперсионным составом за один раз	275
Таблица 8823-0101-0402 - акриловым вододисперсионным составом за два раза	275
Таблица 8823-0101-0403 - поливинилацетатным вододисперсионным составом	276
Таблица 8823-0101-0404 - масляным составом.....	276
Подгруппа 8823-0101-05 - Окрашка стен каменных и бетонных оштукатуренных раствором из сухих смесей и отделанных сухой смесью.....	277
Таблица 8823-0101-0501 - акриловым вододисперсионным составом за один раз	277
Таблица 8823-0101-0502 - акриловым вододисперсионным составом за два раза	277
Таблица 8823-0101-0503 - поливинилацетатным вододисперсионным составом	278
Таблица 8823-0101-0504 - масляным составом.....	278
Группа 2 Облицовка стен каменных и бетонных	279
Подгруппа 8823-0102-01 - Облицовка стен каменных и бетонных по простой штукатурке цементно-известковым раствором.....	279
Таблица 8823-0102-0101 - керамической плиткой на цементном растворе	279
Таблица 8823-0102-0102 - керамической плиткой на клее из сухих смесей.....	279
Подгруппа 8823-0102-02 - Облицовка стен каменных и бетонных по улучшенной штукатурке цементно-известковым раствором.....	280
Таблица 8823-0102-0201 - керамической плиткой на цементном растворе	280
Таблица 8823-0102-0202 - керамической плиткой на клее из сухих смесей.....	281
Подгруппа 8823-0102-03 - Облицовка стен каменных и бетонных по высококачественной штукатурке цементно-известковым раствором	281
Таблица 8823-0102-0301 - керамической плиткой на цементном растворе	281

Таблица 8823-0102-0302 - керамической плиткой на клее из сухих смесей.....	282
Подгруппа 8823-0102-04 - Облицовка стен каменных и бетонных оштукатуренных цементно-известковым раствором и отделанных сухой смесью.....	282
Таблица 8823-0102-0401 - керамической плиткой на цементном растворе.....	283
Таблица 8823-0102-0402 - керамической плиткой на клее из сухих смесей.....	283
Подгруппа 8823-0102-05 - Облицовка стен каменных и бетонных оштукатуренных раствором из сухих смесей и отделанных сухой смесью.....	284
Таблица 8823-0102-0501 - керамической плиткой на цементном растворе.....	284
Таблица 8823-0102-0502 - керамической плиткой на клее из сухих смесей.....	284
Группа 3 Оклейка стен каменных и бетонных	285
Подгруппа 8823-0103-01 - Оклейка стен каменных и бетонных по улучшенной штукатурке цементно-известковым раствором.....	285
Таблица 8823-0103-0101 - бумажными обоями	285
Таблица 8823-0103-0102 - текстильными обоями.....	285
Подгруппа 8823-0103-02 - Оклейка стен каменных и бетонных оштукатуренных цементно-известковым раствором и отделанных сухой смесью.....	286
Таблица 8823-0103-0201 - бумажными обоями	286
Таблица 8823-0103-0202 - текстильными обоями.....	286
Подгруппа 8823-0103-03 - Оклейка стен каменных и бетонных оштукатуренных раствором из сухих смесей и отделанных сухой смесью.....	287
Таблица 8823-0103-0301 - бумажными обоями	287
Таблица 8823-0103-0302 - текстильными обоями.....	288
Подраздел 2 Отделка стен из сборных конструкций.....	288
Группа 1 Окраска стен из сборных конструкций.....	288
Подгруппа 8823-0201-01 - Окраска стен из железобетонных панелей с отделкой сухой смесью	288
Таблица 8823-0201-0101 - акриловым водоэмульсионным составом за один раз	288
Таблица 8823-0201-0102 - акриловым водоэмульсионным составом за два раза	289
Таблица 8823-0201-0103 - поливинилацетатным водоэмульсионным составом	289
Таблица 8823-0201-0104 - масляным составом.....	290
Группа 2 Облицовка стен из сборных конструкций	290
Подгруппа 8823-0202-01 - Облицовка стен из железобетонных панелей с отделкой сухой смесью	290
Таблица 8823-0202-0101 - керамической плиткой на цементном растворе.....	290
Таблица 8823-0202-0102 - керамической плиткой на клее из сухих смесей.....	291
Группа 3 Оклейка стен из сборных конструкций.....	291
Подгруппа 8823-0203-01 - Оклейка стен из железобетонных панелей с отделкой сухой смесью	291
Таблица 8823-0203-0101 - бумажными обоями	291
Таблица 8823-0203-0102 - текстильными обоями.....	292
Подраздел 3 Отделка стен с устройством гипсокартона.....	292
Группа 1 Окраска стен с устройством гипсокартона.....	292
Подгруппа 8823-0301-01 - Окраска стен с устройством гипсокартона на металлическом каркасе.....	292
Таблица 8823-0301-0101 - акриловым водоэмульсионным составом за один раз	292

Таблица 8823-0301-0102 - акриловым водоэмульсионным составом за два раза	293
Таблица 8823-0301-0103 - поливинилацетатным водоэмульсионным составом	293
Таблица 8823-0301-0104 - масляным составом	294
Группа 2 Оштукатуривание стен с устройством гипсокартона	294
Подгруппа 8823-0302-01 - Оштукатуривание стен с устройством гипсокартона на металлическом каркасе	294
Таблица 8823-0302-0101 - декоративной штукатуркой	295
Группа 3 Облицовка стен с устройством гипсокартона	295
Подгруппа 8823-0303-01 - Облицовка стен с устройством гипсокартона на металлическом каркасе	295
Таблица 8823-0303-0101 - керамической плиткой на цементном растворе	295
Таблица 8823-0303-0102 - керамической плиткой на клею из сухих смесей	296
Группа 4 Оклеивка стен с устройством гипсокартона	296
Подгруппа 8823-0304-01 - Оклеивка стен с устройством гипсокартона на металлическом каркасе	296
Таблица 8823-0304-0101 - бумажными обоями	296
Таблица 8823-0304-0102 - текстильными обоями	297
Подраздел 4 Отделка стен с теплоизоляцией	298
Группа 1 Окраска стен с теплоизоляцией	298
Подгруппа 8823-0401-01 - Окраска стен с теплоизоляцией оштукатуренных по сетке	298
Таблица 8823-0401-0101 - водным известковым составом	298
Подраздел 5 Отделка стен и колонн природным камнем и искусственными плитами	298
Группа 1 Облицовка стен и колонн природным камнем	298
Подгруппа 8823-0501-01 - Облицовка стен полированными мраморными плитами	298
Таблица 8823-0501-0101 - число плит в 1 м ² до 4	299
Подгруппа 8823-0501-02 - Облицовка колонн полированными мраморными плитами	299
Таблица 8823-0501-0201 - четырехгранных, число плит в 1 м ² до 4	299
Таблица 8823-0501-0202 - многогранных, число плит в 1 м ² до 4	300
Подраздел 6 Отделка откосов каменных и бетонных	300
Группа 1 Окраска откосов каменных и бетонных	300
Подгруппа 8823-0601-01 - Окраска откосов каменных и бетонных оштукатуренных цементно-известковым раствором	300
Таблица 8823-0601-0101 - водным известковым составом	300
Таблица 8823-0601-0102 - поливинилацетатным водоэмульсионным составом	301
Таблица 8823-0601-0103 - масляным составом	301
Таблица 8823-0601-0104 - эмалью	302
Подгруппа 8823-0601-02 - Окраска откосов каменных и бетонных оштукатуренных цементно-известковым раствором и отделанных сухой смесью	302
Таблица 8823-0601-0202 - акриловым водоэмульсионным составом за два раза	303
Таблица 8823-0601-0203 - поливинилацетатным водоэмульсионным составом	303
Таблица 8823-0601-0204 - масляным составом	304
Группа 2 Облицовка откосов каменных и бетонных	304
Подгруппа 8823-0602-01 - Облицовка откосов каменных и бетонных оштукатуренных цементно-известковым раствором	304

Таблица 8823-0602-0101 - керамической плиткой на цементном растворе	304
Таблица 8823-0602-0102 - керамической плиткой на клее из сухих смесей	305
Подгруппа 8823-0602-02 - Облицовка откосов каменных и бетонных оштукатуренных цементно-известковым раствором и отделанных сухой смесью	305
Таблица 8823-0602-0201 - керамической плиткой на цементном растворе	306
Таблица 8823-0602-0202 - керамической плиткой на клее из сухих смесей	306
Подраздел 7 Отделка откосов с устройством гипсокартона	307
Группа 1 Окраска откосов с устройством гипсокартона	307
Подгруппа 8823-0701-01 - Окраска откосов с устройством гипсокартона на металлическом каркасе	307
Таблица 8823-0701-0101 - акриловым водоэмульсионным составом за один раз	307
Таблица 8823-0701-0102 - акриловым водоэмульсионным составом за два раза	307
Таблица 8823-0701-0103 - поливинилацетатным водоэмульсионным составом	308
Таблица 8823-0701-0104 - масляным составом	308
Группа 2 Облицовка откосов с устройством гипсокартона	309
Подгруппа 8823-0702-01 - Облицовка откосов с устройством гипсокартона на металлическом каркасе	309
Таблица 8823-0702-0101 - керамической плиткой на цементном растворе	309
Таблица 8823-0702-0102 - керамической плиткой на клее из сухих смесей	310
Подраздел 8 Отделка потолков	310
Группа 1 Окраска потолков по оштукатуренной поверхности	310
Подгруппа 8823-0801-01 - Окраска потолков по оштукатуренной поверхности простая	310
Таблица 8823-0801-0101 - водным известковым составом	310
Таблица 8823-0801-0102 - поливинилацетатным водоэмульсионным составом	311
Таблица 8823-0801-0103 - масляным составом	311
Подгруппа 8823-0801-02 - Окраска потолков по оштукатуренной поверхности улучшенная	312
Таблица 8823-0801-0202 - поливинилацетатным водоэмульсионным составом	312
Таблица 8823-0801-0203 - масляным составом	312
Подгруппа 8823-0801-03 - Окраска потолков по оштукатуренной поверхности высококачественная	313
Таблица 8823-0801-0301 - поливинилацетатным водоэмульсионным составом	313
Таблица 8823-0801-0302 - масляным составом	313
Подгруппа 8823-0801-04 - Окраска потолков по отделанной сухими смесями поверхности	314
Таблица 8823-0801-0401 - акриловым водоэмульсионным составом за один раз	314
Таблица 8823-0801-0402 - акриловым водоэмульсионным составом за два раза	314
Таблица 8823-0801-0403 - поливинилацетатным водоэмульсионным составом	315
Таблица 8823-0801-0404 - масляным составом	315
Группа 2 Отделка потолков с теплоизоляцией	316
Подгруппа 8823-0802-01 - Окраска потолков с теплоизоляцией оштукатуренных по сетке	316
Таблица 8823-0802-0101 - водным известковым составом	316
Подраздел 9 Устройство подвесных потолков	316

Группа 1 Устройство подвесных потолков с заполнением	316
Подгруппа 8823-0901-01 - Устройство подвесных потолков с заполнением кассетной плиткой.....	316
Таблица 8823-0901-0101 - белой матовой алюминиевой перфорированной	317
Подгруппа 8823-0901-02 - Устройство подвесных потолков с заполнением плиткой из минерального волокна	317
Таблица 8823-0901-0201 - класса "эконом" t 12 мм.....	317
Группа 2 Устройство подвесных потолков из гипсокартонных листов	318
Подгруппа 8823-0902-01 - Устройство подвесных потолков из гипсокартонных листов на одноуровневом металлическом каркасе	318
Таблица 8823-0902-0101 - с однослойной обшивкой гипсокартонными листами, с окраской поливинилацетатным водоэмульсионным составом. На прямых подвесах	318
Таблица 8823-0902-0102 - с однослойной обшивкой влагостойкими гипсокартонными листами, с окраской поливинилацетатным водоэмульсионным составом. На прямых подвесах	318
Таблица 8823-0902-0105 - с однослойной обшивкой гипсокартонными листами, с окраской поливинилацетатным водоэмульсионным составом. На анкерных подвесах	319
Таблица 8823-0902-0106 - с однослойной обшивкой влагостойкими гипсокартонными листами, с окраской поливинилацетатным водоэмульсионным составом. На анкерных подвесах	319
Подгруппа 8823-0902-02 - Устройство подвесных потолков из гипсокартонных листов с утеплением на одноуровневом металлическом каркасе	320
Таблица 8823-0902-0201 - с однослойной обшивкой гипсокартонными листами, с окраской поливинилацетатным водоэмульсионным составом. На прямых подвесах. Толщина утеплителя 100 мм.....	320
Таблица 8823-0902-0202 - с однослойной обшивкой гипсокартонными листами, с окраской поливинилацетатным водоэмульсионным составом. На прямых подвесах. Толщина утеплителя 50 мм.....	321
07 Западно-Казахстанская область	322
Раздел 1 Внутренняя отделка.....	322
Подраздел 1 Отделка стен каменных и бетонных.....	322
Группа 1 Окраска стен каменных и бетонных.....	322
Подгруппа 8823-0101-01 - Окраска стен каменных и бетонных оштукатуренных цементно-известковым раствором простая	322
Таблица 8823-0101-0101 - водным клеевым составом	322
Таблица 8823-0101-0102 - водным известковым составом.....	322
Таблица 8823-0101-0103 - поливинилацетатным водоэмульсионным составом	323
Таблица 8823-0101-0104 - масляным составом.....	323
Подгруппа 8823-0101-02 - Окраска стен каменных и бетонных оштукатуренных цементно-известковым раствором улучшенная.....	324
Таблица 8823-0101-0201 - водным клеевым составом	324
Таблица 8823-0101-0202 - поливинилацетатным водоэмульсионным составом	324
Таблица 8823-0101-0203 – эмалью	325
Таблица 8823-0101-0204 - масляным составом.....	325
Таблица 8823-0101-0205 - масляным составом по штукатурке рентгенозащитным раствором	326

Подгруппа 8823-0101-03 - Окраска стен каменных и бетонных оштукатуренных цементно-известковым раствором высококачественная.....	326
Таблица 8823-0101-0301 - поливинилацетатным вододисперсионным составом.....	326
Таблица 8823-0101-0302 – эмалью	327
Таблица 8823-0101-0303 - масляным составом.....	327
Подгруппа 8823-0101-04 - Окраска стен каменных и бетонных оштукатуренных цементно-известковым раствором и отделанных сухой смесью.....	328
Таблица 8823-0101-0401 - акриловым вододисперсионным составом за один раз	328
Таблица 8823-0101-0402 - акриловым вододисперсионным составом за два раза	328
Таблица 8823-0101-0403 - поливинилацетатным вододисперсионным составом.....	329
Таблица 8823-0101-0404 - масляным составом.....	329
Подгруппа 8823-0101-05 - Окраска стен каменных и бетонных оштукатуренных раствором из сухих смесей и отделанных сухой смесью.....	330
Таблица 8823-0101-0501 - акриловым вододисперсионным составом за один раз	330
Таблица 8823-0101-0502 - акриловым вододисперсионным составом за два раза	330
Таблица 8823-0101-0503 - поливинилацетатным вододисперсионным составом.....	331
Таблица 8823-0101-0504 - масляным составом.....	331
Группа 2 Облицовка стен каменных и бетонных	332
Подгруппа 8823-0102-01 - Облицовка стен каменных и бетонных по простой штукатурке цементно-известковым раствором.....	332
Таблица 8823-0102-0101 - керамической плиткой на цементном растворе	332
Таблица 8823-0102-0102 - керамической плиткой на клее из сухих смесей.....	332
Подгруппа 8823-0102-02 - Облицовка стен каменных и бетонных по улучшенной штукатурке цементно-известковым раствором.....	333
Таблица 8823-0102-0201 - керамической плиткой на цементном растворе	333
Таблица 8823-0102-0202 - керамической плиткой на клее из сухих смесей.....	334
Подгруппа 8823-0102-03 - Облицовка стен каменных и бетонных по высококачественной штукатурке цементно-известковым раствором	334
Таблица 8823-0102-0301 - керамической плиткой на цементном растворе	334
Таблица 8823-0102-0302 - керамической плиткой на клее из сухих смесей.....	335
Подгруппа 8823-0102-04 - Облицовка стен каменных и бетонных оштукатуренных цементно-известковым раствором и отделанных сухой смесью.....	335
Таблица 8823-0102-0401 - керамической плиткой на цементном растворе	336
Таблица 8823-0102-0402 - керамической плиткой на клее из сухих смесей.....	336
Подгруппа 8823-0102-05 - Облицовка стен каменных и бетонных оштукатуренных раствором из сухих смесей и отделанных сухой смесью.....	337
Таблица 8823-0102-0501 - керамической плиткой на цементном растворе	337
Таблица 8823-0102-0502 - керамической плиткой на клее из сухих смесей.....	337
Группа 3 Оклейка стен каменных и бетонных	338
Подгруппа 8823-0103-01 - Оклейка стен каменных и бетонных по улучшенной штукатурке цементно-известковым раствором.....	338
Таблица 8823-0103-0101 - бумажными обоями	338
Таблица 8823-0103-0102 - текстильными обоями.....	338
Подгруппа 8823-0103-02 - Оклейка стен каменных и бетонных оштукатуренных цементно-известковым раствором и отделанных сухой смесью.....	339
Таблица 8823-0103-0201 - бумажными обоями	339

Таблица 8823-0103-0202 - текстильными обоями.....	339
Подгруппа 8823-0103-03 - Оклейка стен каменных и бетонных оштукатуренных раствором из сухих смесей и отделанных сухой смесью.....	340
Таблица 8823-0103-0301 - бумажными обоями	340
Таблица 8823-0103-0302 - текстильными обоями.....	341
Подраздел 2 Отделка стен из сборных конструкций.....	341
Группа 1 Окраска стен из сборных конструкций.....	341
Подгруппа 8823-0201-01 - Окраска стен из железобетонных панелей с отделкой сухой смесью	341
Таблица 8823-0201-0101 - акриловым водоэмульсионным составом за один раз	341
Таблица 8823-0201-0102 - акриловым водоэмульсионным составом за два раза	342
Таблица 8823-0201-0103 - поливинилацетатным водоэмульсионным составом.....	342
Таблица 8823-0201-0104 - масляным составом.....	343
Группа 2 Облицовка стен из сборных конструкций.....	343
Подгруппа 8823-0202-01 - Облицовка стен из железобетонных панелей с отделкой сухой смесью	343
Таблица 8823-0202-0101 - керамической плиткой на цементном растворе.....	343
Таблица 8823-0202-0102 - керамической плиткой на клее из сухих смесей.....	344
Группа 3 Оклейка стен из сборных конструкций.....	344
Подгруппа 8823-0203-01 - Оклейка стен из железобетонных панелей с отделкой сухой смесью	344
Таблица 8823-0203-0101 - бумажными обоями	344
Таблица 8823-0203-0102 - текстильными обоями.....	345
Подраздел 3 Отделка стен с устройством гипсокартона.....	345
Группа 1 Окраска стен с устройством гипсокартона.....	345
Подгруппа 8823-0301-01 - Окраска стен с устройством гипсокартона на металлическом каркасе.....	345
Таблица 8823-0301-0101 - акриловым водоэмульсионным составом за один раз	345
Таблица 8823-0301-0102 - акриловым водоэмульсионным составом за два раза	346
Таблица 8823-0301-0103 - поливинилацетатным водоэмульсионным составом.....	346
Таблица 8823-0301-0104 - масляным составом.....	347
Группа 2 Оштукатуривание стен с устройством гипсокартона.....	347
Подгруппа 8823-0302-01 - Оштукатуривание стен с устройством гипсокартона на металлическом каркасе.....	347
Таблица 8823-0302-0101 - декоративной штукатуркой.....	348
Группа 3 Облицовка стен с устройством гипсокартона.....	348
Подгруппа 8823-0303-01 - Облицовка стен с устройством гипсокартона на металлическом каркасе.....	348
Таблица 8823-0303-0101 - керамической плиткой на цементном растворе.....	348
Таблица 8823-0303-0102 - керамической плиткой на клее из сухих смесей.....	349
Группа 4 Оклейка стен с устройством гипсокартона.....	349
Подгруппа 8823-0304-01 - Оклейка стен с устройством гипсокартона на металлическом каркасе.....	349
Таблица 8823-0304-0101 - бумажными обоями	349
Таблица 8823-0304-0102 - текстильными обоями.....	350

Подраздел 4 Отделка стен с теплоизоляцией	351
Группа 1 Окраска стен с теплоизоляцией	351
Подгруппа 8823-0401-01 - Окраска стен с теплоизоляцией оштукатуренных по сетке	351
Таблица 8823-0401-0101 - водным известковым составом	351
Подраздел 5 Отделка стен и колонн природным камнем и искусственными плитами	351
Группа 1 Облицовка стен и колонн природным камнем	351
Подгруппа 8823-0501-01 - Облицовка стен полированными мраморными плитами	351
Таблица 8823-0501-0101 - число плит в 1 м ² до 4	352
Подгруппа 8823-0501-02 - Облицовка колонн полированными мраморными плитами	352
Таблица 8823-0501-0201 - четырехгранных, число плит в 1 м ² до 4	352
Таблица 8823-0501-0202 - многогранных, число плит в 1 м ² до 4	353
Подраздел 6 Отделка откосов каменных и бетонных	353
Группа 1 Окраска откосов каменных и бетонных	353
Подгруппа 8823-0601-01 - Окраска откосов каменных и бетонных оштукатуренных цементно-известковым раствором	353
Таблица 8823-0601-0101 - водным известковым составом	353
Таблица 8823-0601-0102 - поливинилацетатным вододисперсионным составом	354
Таблица 8823-0601-0103 - масляным составом	354
Таблица 8823-0601-0104 - эмалью	355
Подгруппа 8823-0601-02 - Окраска откосов каменных и бетонных оштукатуренных цементно-известковым раствором и отделанных сухой смесью	355
Таблица 8823-0601-0202 - акриловым вододисперсионным составом за два раза	356
Таблица 8823-0601-0203 - поливинилацетатным вододисперсионным составом	356
Таблица 8823-0601-0204 - масляным составом	357
Группа 2 Облицовка откосов каменных и бетонных	357
Подгруппа 8823-0602-01 - Облицовка откосов каменных и бетонных оштукатуренных цементно-известковым раствором	357
Таблица 8823-0602-0101 - керамической плиткой на цементном растворе	357
Таблица 8823-0602-0102 - керамической плиткой на клее из сухих смесей	358
Подгруппа 8823-0602-02 - Облицовка откосов каменных и бетонных оштукатуренных цементно-известковым раствором и отделанных сухой смесью	358
Таблица 8823-0602-0201 - керамической плиткой на цементном растворе	359
Таблица 8823-0602-0202 - керамической плиткой на клее из сухих смесей	359
Подраздел 7 Отделка откосов с устройством гипсокартона	360
Группа 1 Окраска откосов с устройством гипсокартона	360
Подгруппа 8823-0701-01 - Окраска откосов с устройством гипсокартона на металлическом каркасе	360
Таблица 8823-0701-0101 - акриловым вододисперсионным составом за один раз	360
Таблица 8823-0701-0102 - акриловым вододисперсионным составом за два раза	360
Таблица 8823-0701-0103 - поливинилацетатным вододисперсионным составом	361
Таблица 8823-0701-0104 - масляным составом	361
Группа 2 Облицовка откосов с устройством гипсокартона	362

Подгруппа 8823-0702-01 - Облицовка откосов с устройством гипсокартона на металлическом каркасе	362
Таблица 8823-0702-0101 - керамической плиткой на цементном растворе	362
Таблица 8823-0702-0102 - керамической плиткой на клею из сухих смесей	363
Подраздел 8 Отделка потолков	363
Группа 1 Окраска потолков по оштукатуренной поверхности	363
Подгруппа 8823-0801-01 - Окраска потолков по оштукатуренной поверхности простая	363
Таблица 8823-0801-0101 - водным известковым составом	363
Таблица 8823-0801-0102 - поливинилацетатным вододispersионным составом	364
Таблица 8823-0801-0103 - масляным составом	364
Подгруппа 8823-0801-02 - Окраска потолков по оштукатуренной поверхности улучшенная	365
Таблица 8823-0801-0202 - поливинилацетатным вододispersионным составом	365
Таблица 8823-0801-0203 - масляным составом	365
Подгруппа 8823-0801-03 - Окраска потолков по оштукатуренной поверхности высококачественная	366
Таблица 8823-0801-0301 - поливинилацетатным вододispersионным составом	366
Таблица 8823-0801-0302 - масляным составом	366
Подгруппа 8823-0801-04 - Окраска потолков по отделанной сухими смесями поверхности	367
Таблица 8823-0801-0401 - акриловым вододispersионным составом за один раз	367
Таблица 8823-0801-0402 - акриловым вододispersионным составом за два раза	367
Таблица 8823-0801-0403 - поливинилацетатным вододispersионным составом	368
Таблица 8823-0801-0404 - масляным составом	368
Группа 2 Отделка потолков с теплоизоляцией	369
Подгруппа 8823-0802-01 - Окраска потолков с теплоизоляцией оштукатуренных по сетке	369
Таблица 8823-0802-0101 - водным известковым составом	369
Подраздел 9 Устройство подвесных потолков	369
Группа 1 Устройство подвесных потолков с заполнением	369
Подгруппа 8823-0901-01 - Устройство подвесных потолков с заполнением кассетной плиткой	369
Таблица 8823-0901-0101 - белой матовой алюминиевой перфорированной	370
Подгруппа 8823-0901-02 - Устройство подвесных потолков с заполнением плиткой из минерального волокна	370
Таблица 8823-0901-0201 - класса "эконом" t 12 мм	370
Группа 2 Устройство подвесных потолков из гипсокартонных листов	371
Подгруппа 8823-0902-01 - Устройство подвесных потолков из гипсокартонных листов на одноуровневом металлическом каркасе	371
Таблица 8823-0902-0101 - с однослойной обшивкой гипсокартонными листами, с окраской поливинилацетатным вододispersионным составом. На прямых подвесах	371
Таблица 8823-0902-0102 - с однослойной обшивкой влагостойкими гипсокартонными листами, с окраской поливинилацетатным вододispersионным составом. На прямых подвесах	371

Таблица 8823-0902-0105 - с однослойной обшивкой гипсокартонными листами, с окраской поливинилацетатным водоэмульсионным составом. На анкерных подвесах	372
Таблица 8823-0902-0106 - с однослойной обшивкой влагостойкими гипсокартонными листами, с окраской поливинилацетатным водоэмульсионным составом. На анкерных подвесах	372
Подгруппа 8823-0902-02 - Устройство подвесных потолков из гипсокартонных листов с утеплением на одноуровневом металлическом каркасе	373
Таблица 8823-0902-0201 - с однослойной обшивкой гипсокартонными листами, с окраской поливинилацетатным водоэмульсионным составом. На прямых подвесах. Толщина утеплителя 100 мм.....	373
Таблица 8823-0902-0202 - с однослойной обшивкой гипсокартонными листами, с окраской поливинилацетатным водоэмульсионным составом. На прямых подвесах. Толщина утеплителя 50 мм.....	374
08 Жамбылская область	375
Раздел 1 Внутренняя отделка.....	375
Подраздел 1 Отделка стен каменных и бетонных.....	375
Группа 1 Окраска стен каменных и бетонных.....	375
Подгруппа 8823-0101-01 - Окраска стен каменных и бетонных оштукатуренных цементно-известковым раствором простая	375
Таблица 8823-0101-0101 - водным клеевым составом	375
Таблица 8823-0101-0102 - водным известковым составом.....	375
Таблица 8823-0101-0103 - поливинилацетатным водоэмульсионным составом.....	376
Таблица 8823-0101-0104 - масляным составом.....	376
Подгруппа 8823-0101-02 - Окраска стен каменных и бетонных оштукатуренных цементно-известковым раствором улучшенная.....	377
Таблица 8823-0101-0201 - водным клеевым составом	377
Таблица 8823-0101-0202 - поливинилацетатным водоэмульсионным составом.....	377
Таблица 8823-0101-0203 – эмалью	378
Таблица 8823-0101-0204 - масляным составом.....	378
Таблица 8823-0101-0205 - масляным составом по штукатурке рентгенозащитным раствором	379
Подгруппа 8823-0101-03 - Окраска стен каменных и бетонных оштукатуренных цементно-известковым раствором высококачественная.....	379
Таблица 8823-0101-0301 - поливинилацетатным водоэмульсионным составом.....	379
Таблица 8823-0101-0302 – эмалью	380
Таблица 8823-0101-0303 - масляным составом.....	380
Подгруппа 8823-0101-04 - Окраска стен каменных и бетонных оштукатуренных цементно-известковым раствором и отделанных сухой смесью.....	381
Таблица 8823-0101-0401 - акриловым водоэмульсионным составом за один раз	381
Таблица 8823-0101-0402 - акриловым водоэмульсионным составом за два раза	381
Таблица 8823-0101-0403 - поливинилацетатным водоэмульсионным составом.....	382
Таблица 8823-0101-0404 - масляным составом.....	382
Подгруппа 8823-0101-05 - Окраска стен каменных и бетонных оштукатуренных раствором из сухих смесей и отделанных сухой смесью.....	383

Таблица 8823-0101-0501 - акриловым водоэмульсионным составом за один раз	383
Таблица 8823-0101-0502 - акриловым водоэмульсионным составом за два раза	383
Таблица 8823-0101-0503 - поливинилацетатным водоэмульсионным составом	384
Таблица 8823-0101-0504 - масляным составом	384
Группа 2 Облицовка стен каменных и бетонных	385
Подгруппа 8823-0102-01 - Облицовка стен каменных и бетонных по простой штукатурке цементно-известковым раствором	385
Таблица 8823-0102-0101 - керамической плиткой на цементном растворе	385
Таблица 8823-0102-0102 - керамической плиткой на клее из сухих смесей	385
Подгруппа 8823-0102-02 - Облицовка стен каменных и бетонных по улучшенной штукатурке цементно-известковым раствором	386
Таблица 8823-0102-0201 - керамической плиткой на цементном растворе	386
Таблица 8823-0102-0202 - керамической плиткой на клее из сухих смесей	387
Подгруппа 8823-0102-03 - Облицовка стен каменных и бетонных по высококачественной штукатурке цементно-известковым раствором	387
Таблица 8823-0102-0301 - керамической плиткой на цементном растворе	387
Таблица 8823-0102-0302 - керамической плиткой на клее из сухих смесей	388
Подгруппа 8823-0102-04 - Облицовка стен каменных и бетонных оштукатуренных цементно-известковым раствором и отделанных сухой смесью	388
Таблица 8823-0102-0401 - керамической плиткой на цементном растворе	389
Таблица 8823-0102-0402 - керамической плиткой на клее из сухих смесей	389
Подгруппа 8823-0102-05 - Облицовка стен каменных и бетонных оштукатуренных раствором из сухих смесей и отделанных сухой смесью	390
Таблица 8823-0102-0501 - керамической плиткой на цементном растворе	390
Таблица 8823-0102-0502 - керамической плиткой на клее из сухих смесей	390
Группа 3 Оклейка стен каменных и бетонных	391
Подгруппа 8823-0103-01 - Оклейка стен каменных и бетонных по улучшенной штукатурке цементно-известковым раствором	391
Таблица 8823-0103-0101 - бумажными обоями	391
Таблица 8823-0103-0102 - текстильными обоями	391
Подгруппа 8823-0103-02 - Оклейка стен каменных и бетонных оштукатуренных цементно-известковым раствором и отделанных сухой смесью	392
Таблица 8823-0103-0201 - бумажными обоями	392
Таблица 8823-0103-0202 - текстильными обоями	392
Подгруппа 8823-0103-03 - Оклейка стен каменных и бетонных оштукатуренных раствором из сухих смесей и отделанных сухой смесью	393
Таблица 8823-0103-0301 - бумажными обоями	393
Таблица 8823-0103-0302 - текстильными обоями	394
Подраздел 2 Отделка стен из сборных конструкций	394
Группа 1 Окраска стен из сборных конструкций	394
Подгруппа 8823-0201-01 - Окраска стен из железобетонных панелей с отделкой сухой смесью	394
Таблица 8823-0201-0101 - акриловым водоэмульсионным составом за один раз	394
Таблица 8823-0201-0102 - акриловым водоэмульсионным составом за два раза	395
Таблица 8823-0201-0103 - поливинилацетатным водоэмульсионным составом	395
Таблица 8823-0201-0104 - масляным составом	396

Группа 2 Облицовка стен из сборных конструкций	396
Подгруппа 8823-0202-01 - Облицовка стен из железобетонных панелей с отделкой сухой смесью	396
Таблица 8823-0202-0101 - керамической плиткой на цементном растворе	396
Таблица 8823-0202-0102 - керамической плиткой на клее из сухих смесей	397
Группа 3 Оклеивка стен из сборных конструкций	397
Подгруппа 8823-0203-01 - Оклеивка стен из железобетонных панелей с отделкой сухой смесью	397
Таблица 8823-0203-0101 - бумажными обоями	397
Таблица 8823-0203-0102 - текстильными обоями	398
Подраздел 3 Отделка стен с устройством гипсокартона	398
Группа 1 Окраска стен с устройством гипсокартона	398
Подгруппа 8823-0301-01 - Окраска стен с устройством гипсокартона на металлическом каркасе	398
Таблица 8823-0301-0101 - акриловым водоэмульсионным составом за один раз	398
Таблица 8823-0301-0102 - акриловым водоэмульсионным составом за два раза	399
Таблица 8823-0301-0103 - поливинилацетатным водоэмульсионным составом	399
Таблица 8823-0301-0104 - масляным составом	400
Группа 2 Оштукатуривание стен с устройством гипсокартона	400
Подгруппа 8823-0302-01 - Оштукатуривание стен с устройством гипсокартона на металлическом каркасе	400
Таблица 8823-0302-0101 - декоративной штукатуркой	401
Группа 3 Облицовка стен с устройством гипсокартона	401
Подгруппа 8823-0303-01 - Облицовка стен с устройством гипсокартона на металлическом каркасе	401
Таблица 8823-0303-0101 - керамической плиткой на цементном растворе	401
Таблица 8823-0303-0102 - керамической плиткой на клее из сухих смесей	402
Группа 4 Оклеивка стен с устройством гипсокартона	402
Подгруппа 8823-0304-01 - Оклеивка стен с устройством гипсокартона на металлическом каркасе	402
Таблица 8823-0304-0101 - бумажными обоями	402
Таблица 8823-0304-0102 - текстильными обоями	403
Подраздел 4 Отделка стен с теплоизоляцией	404
Группа 1 Окраска стен с теплоизоляцией	404
Подгруппа 8823-0401-01 - Окраска стен с теплоизоляцией оштукатуренных по сетке	404
Таблица 8823-0401-0101 - водным известковым составом	404
Подраздел 5 Отделка стен и колонн природным камнем и искусственными плитами	404
Группа 1 Облицовка стен и колонн природным камнем	404
Подгруппа 8823-0501-01 - Облицовка стен полированными мраморными плитами	404
Таблица 8823-0501-0101 - число плит в 1 м ² до 4	405
Подгруппа 8823-0501-02 - Облицовка колонн полированными мраморными плитами	405
Таблица 8823-0501-0201 - четырехгранных, число плит в 1 м ² до 4	405
Таблица 8823-0501-0202 - многогранных, число плит в 1 м ² до 4	406

Подраздел 6 Отделка откосов каменных и бетонных.....	406
Группа 1 Окраска откосов каменных и бетонных.....	406
Подгруппа 8823-0601-01 - Окраска откосов каменных и бетонных оштукатуренных цементно-известковым раствором.....	406
Таблица 8823-0601-0101 - водным известковым составом.....	406
Таблица 8823-0601-0102 - поливинилацетатным вододисперсионным составом.....	407
Таблица 8823-0601-0103 - масляным составом.....	407
Таблица 8823-0601-0104 – эмалью.....	408
Подгруппа 8823-0601-02 - Окраска откосов каменных и бетонных оштукатуренных цементно-известковым раствором и отделанных сухой смесью.....	408
Таблица 8823-0601-0202 - акриловым вододисперсионным составом за два раза	409
Таблица 8823-0601-0203 - поливинилацетатным вододисперсионным составом.....	409
Таблица 8823-0601-0204 - масляным составом.....	410
Группа 2 Облицовка откосов каменных и бетонных.....	410
Подгруппа 8823-0602-01 - Облицовка откосов каменных и бетонных оштукатуренных цементно-известковым раствором.....	410
Таблица 8823-0602-0101 - керамической плиткой на цементном растворе.....	410
Таблица 8823-0602-0102 - керамической плиткой на клее из сухих смесей.....	411
Подгруппа 8823-0602-02 - Облицовка откосов каменных и бетонных оштукатуренных цементно-известковым раствором и отделанных сухой смесью.....	411
Таблица 8823-0602-0201 - керамической плиткой на цементном растворе.....	412
Таблица 8823-0602-0202 - керамической плиткой на клее из сухих смесей.....	412
Подраздел 7 Отделка откосов с устройством гипсокартона.....	413
Группа 1 Окраска откосов с устройством гипсокартона.....	413
Подгруппа 8823-0701-01 - Окраска откосов с устройством гипсокартона на металлическом каркасе.....	413
Таблица 8823-0701-0101 - акриловым вододисперсионным составом за один раз	413
Таблица 8823-0701-0102 - акриловым вододисперсионным составом за два раза	413
Таблица 8823-0701-0103 - поливинилацетатным вододисперсионным составом.....	414
Таблица 8823-0701-0104 - масляным составом.....	414
Группа 2 Облицовка откосов с устройством гипсокартона.....	415
Подгруппа 8823-0702-01 - Облицовка откосов с устройством гипсокартона на металлическом каркасе.....	415
Таблица 8823-0702-0101 - керамической плиткой на цементном растворе.....	415
Таблица 8823-0702-0102 - керамической плиткой на клее из сухих смесей.....	416
Подраздел 8 Отделка потолков.....	416
Группа 1 Окраска потолков по оштукатуренной поверхности.....	416
Подгруппа 8823-0801-01 - Окраска потолков по оштукатуренной поверхности простая.....	416
Таблица 8823-0801-0101 - водным известковым составом.....	416
Таблица 8823-0801-0102 - поливинилацетатным вододисперсионным составом.....	417
Таблица 8823-0801-0103 - масляным составом.....	417
Подгруппа 8823-0801-02 - Окраска потолков по оштукатуренной поверхности улучшенная.....	418
Таблица 8823-0801-0202 - поливинилацетатным вододисперсионным составом.....	418
Таблица 8823-0801-0203 - масляным составом.....	418

Подгруппа 8823-0801-03 - Окраска потолков по оштукатуренной поверхности высококачественная	419
Таблица 8823-0801-0301 - поливинилацетатным вододисперсионным составом	419
Таблица 8823-0801-0302 - масляным составом	419
Подгруппа 8823-0801-04 - Окраска потолков по отделанной сухими смесями поверхности	420
Таблица 8823-0801-0401 - акриловым вододисперсионным составом за один раз	420
Таблица 8823-0801-0402 - акриловым вододисперсионным составом за два раза	420
Таблица 8823-0801-0403 - поливинилацетатным вододисперсионным составом	421
Таблица 8823-0801-0404 - масляным составом	421
Группа 2 Отделка потолков с теплоизоляцией	422
Подгруппа 8823-0802-01 - Окраска потолков с теплоизоляцией оштукатуренных по сетке	422
Таблица 8823-0802-0101 - водным известковым составом	422
Подраздел 9 Устройство подвесных потолков	422
Группа 1 Устройство подвесных потолков с заполнением	422
Подгруппа 8823-0901-01 - Устройство подвесных потолков с заполнением кассетной плиткой	422
Таблица 8823-0901-0101 - белой матовой алюминиевой перфорированной	423
Подгруппа 8823-0901-02 - Устройство подвесных потолков с заполнением плиткой из минерального волокна	423
Таблица 8823-0901-0201 - класса "эконом" t 12 мм	423
Группа 2 Устройство подвесных потолков из гипсокартонных листов	424
Подгруппа 8823-0902-01 - Устройство подвесных потолков из гипсокартонных листов на одноуровневом металлическом каркасе	424
Таблица 8823-0902-0101 - с однослойной обшивкой гипсокартонными листами, с окраской поливинилацетатным вододисперсионным составом. На прямых подвесах	424
Таблица 8823-0902-0102 - с однослойной обшивкой влагостойкими гипсокартонными листами, с окраской поливинилацетатным вододисперсионным составом. На прямых подвесах	424
Таблица 8823-0902-0105 - с однослойной обшивкой гипсокартонными листами, с окраской поливинилацетатным вододисперсионным составом. На анкерных подвесах	425
Таблица 8823-0902-0106 - с однослойной обшивкой влагостойкими гипсокартонными листами, с окраской поливинилацетатным вододисперсионным составом. На анкерных подвесах	425
Подгруппа 8823-0902-02 - Устройство подвесных потолков из гипсокартонных листов с утеплением на одноуровневом металлическом каркасе	426
Таблица 8823-0902-0201 - с однослойной обшивкой гипсокартонными листами, с окраской поливинилацетатным вододисперсионным составом. На прямых подвесах. Толщина утеплителя 100 мм	426
Таблица 8823-0902-0202 - с однослойной обшивкой гипсокартонными листами, с окраской поливинилацетатным вододисперсионным составом. На прямых подвесах. Толщина утеплителя 50 мм	427
09 Карагандинская область	428

Раздел 1 Внутренняя отделка.....	428
Подраздел 1 Отделка стен каменных и бетонных.....	428
Группа 1 Окрашка стен каменных и бетонных.....	428
Подгруппа 8823-0101-01 - Окрашка стен каменных и бетонных оштукатуренных цементно-известковым раствором простая	428
Таблица 8823-0101-0101 - водным клеевым составом	428
Таблица 8823-0101-0102 - водным известковым составом.....	428
Таблица 8823-0101-0103 - поливинилацетатным вододисперсионным составом.....	429
Таблица 8823-0101-0104 - масляным составом.....	429
Подгруппа 8823-0101-02 - Окрашка стен каменных и бетонных оштукатуренных цементно-известковым раствором улучшенная.....	430
Таблица 8823-0101-0201 - водным клеевым составом	430
Таблица 8823-0101-0202 - поливинилацетатным вододисперсионным составом.....	430
Таблица 8823-0101-0203 – эмалью	431
Таблица 8823-0101-0204 - масляным составом.....	431
Таблица 8823-0101-0205 - масляным составом по штукатурке рентгенозащитным раствором	432
Подгруппа 8823-0101-03 - Окрашка стен каменных и бетонных оштукатуренных цементно-известковым раствором высококачественная.....	432
Таблица 8823-0101-0301 - поливинилацетатным вододисперсионным составом.....	432
Таблица 8823-0101-0302 – эмалью	433
Таблица 8823-0101-0303 - масляным составом.....	433
Подгруппа 8823-0101-04 - Окрашка стен каменных и бетонных оштукатуренных цементно-известковым раствором и отделанных сухой смесью.....	434
Таблица 8823-0101-0401 - акриловым вододисперсионным составом за один раз	434
Таблица 8823-0101-0402 - акриловым вододисперсионным составом за два раза	434
Таблица 8823-0101-0403 - поливинилацетатным вододисперсионным составом.....	435
Таблица 8823-0101-0404 - масляным составом.....	435
Подгруппа 8823-0101-05 - Окрашка стен каменных и бетонных оштукатуренных раствором из сухих смесей и отделанных сухой смесью.....	436
Таблица 8823-0101-0501 - акриловым вододисперсионным составом за один раз	436
Таблица 8823-0101-0502 - акриловым вододисперсионным составом за два раза	436
Таблица 8823-0101-0503 - поливинилацетатным вододисперсионным составом.....	437
Таблица 8823-0101-0504 - масляным составом.....	437
Группа 2 Облицовка стен каменных и бетонных	438
Подгруппа 8823-0102-01 - Облицовка стен каменных и бетонных по простой штукатурке цементно-известковым раствором.....	438
Таблица 8823-0102-0101 - керамической плиткой на цементном растворе	438
Таблица 8823-0102-0102 - керамической плиткой на клее из сухих смесей.....	438
Подгруппа 8823-0102-02 - Облицовка стен каменных и бетонных по улучшенной штукатурке цементно-известковым раствором.....	439
Таблица 8823-0102-0201 - керамической плиткой на цементном растворе	439
Таблица 8823-0102-0202 - керамической плиткой на клее из сухих смесей.....	440
Подгруппа 8823-0102-03 - Облицовка стен каменных и бетонных по высококачественной штукатурке цементно-известковым раствором	440
Таблица 8823-0102-0301 - керамической плиткой на цементном растворе	440

Таблица 8823-0102-0302 - керамической плиткой на клее из сухих смесей.....	441
Подгруппа 8823-0102-04 - Облицовка стен каменных и бетонных оштукатуренных цементно-известковым раствором и отделанных сухой смесью.....	441
Таблица 8823-0102-0401 - керамической плиткой на цементном растворе.....	442
Таблица 8823-0102-0402 - керамической плиткой на клее из сухих смесей.....	442
Подгруппа 8823-0102-05 - Облицовка стен каменных и бетонных оштукатуренных раствором из сухих смесей и отделанных сухой смесью.....	443
Таблица 8823-0102-0501 - керамической плиткой на цементном растворе.....	443
Таблица 8823-0102-0502 - керамической плиткой на клее из сухих смесей.....	443
Группа 3 Оклеяка стен каменных и бетонных	444
Подгруппа 8823-0103-01 - Оклеяка стен каменных и бетонных по улучшенной штукатурке цементно-известковым раствором.....	444
Таблица 8823-0103-0101 - бумажными обоями	444
Таблица 8823-0103-0102 - текстильными обоями.....	444
Подгруппа 8823-0103-02 - Оклеяка стен каменных и бетонных оштукатуренных цементно-известковым раствором и отделанных сухой смесью.....	445
Таблица 8823-0103-0201 - бумажными обоями	445
Таблица 8823-0103-0202 - текстильными обоями.....	445
Подгруппа 8823-0103-03 - Оклеяка стен каменных и бетонных оштукатуренных раствором из сухих смесей и отделанных сухой смесью.....	446
Таблица 8823-0103-0301 - бумажными обоями	446
Таблица 8823-0103-0302 - текстильными обоями.....	447
Подраздел 2 Отделка стен из сборных конструкций.....	447
Группа 1 Окраска стен из сборных конструкций.....	447
Подгруппа 8823-0201-01 - Окраска стен из железобетонных панелей с отделкой сухой смесью	447
Таблица 8823-0201-0101 - акриловым водоэмульсионным составом за один раз	447
Таблица 8823-0201-0102 - акриловым водоэмульсионным составом за два раза	448
Таблица 8823-0201-0103 - поливинилацетатным водоэмульсионным составом.....	448
Таблица 8823-0201-0104 - масляным составом.....	449
Группа 2 Облицовка стен из сборных конструкций	449
Подгруппа 8823-0202-01 - Облицовка стен из железобетонных панелей с отделкой сухой смесью	449
Таблица 8823-0202-0101 - керамической плиткой на цементном растворе.....	449
Таблица 8823-0202-0102 - керамической плиткой на клее из сухих смесей.....	450
Группа 3 Оклеяка стен из сборных конструкций.....	450
Подгруппа 8823-0203-01 - Оклеяка стен из железобетонных панелей с отделкой сухой смесью	450
Таблица 8823-0203-0101 - бумажными обоями	450
Таблица 8823-0203-0102 - текстильными обоями.....	451
Подраздел 3 Отделка стен с устройством гипсокартона.....	451
Группа 1 Окраска стен с устройством гипсокартона.....	451
Подгруппа 8823-0301-01 - Окраска стен с устройством гипсокартона на металлическом каркасе.....	451
Таблица 8823-0301-0101 - акриловым водоэмульсионным составом за один раз	451

Таблица 8823-0301-0102 - акриловым водоэмульсионным составом за два раза	452
Таблица 8823-0301-0103 - поливинилацетатным водоэмульсионным составом	452
Таблица 8823-0301-0104 - масляным составом	453
Группа 2 Оштукатуривание стен с устройством гипсокартона	453
Подгруппа 8823-0302-01 - Оштукатуривание стен с устройством гипсокартона на металлическом каркасе	453
Таблица 8823-0302-0101 - декоративной штукатуркой	454
Группа 3 Облицовка стен с устройством гипсокартона	454
Подгруппа 8823-0303-01 - Облицовка стен с устройством гипсокартона на металлическом каркасе	454
Таблица 8823-0303-0101 - керамической плиткой на цементном растворе	454
Таблица 8823-0303-0102 - керамической плиткой на клею из сухих смесей	455
Группа 4 Оклеивка стен с устройством гипсокартона	455
Подгруппа 8823-0304-01 - Оклеивка стен с устройством гипсокартона на металлическом каркасе	455
Таблица 8823-0304-0101 - бумажными обоями	455
Таблица 8823-0304-0102 - текстильными обоями	456
Подраздел 4 Отделка стен с теплоизоляцией	457
Группа 1 Окраска стен с теплоизоляцией	457
Подгруппа 8823-0401-01 - Окраска стен с теплоизоляцией оштукатуренных по сетке	457
Таблица 8823-0401-0101 - водным известковым составом	457
Подраздел 5 Отделка стен и колонн природным камнем и искусственными плитами	457
Группа 1 Облицовка стен и колонн природным камнем	457
Подгруппа 8823-0501-01 - Облицовка стен полированными мраморными плитами	457
Таблица 8823-0501-0101 - число плит в 1 м ² до 4	458
Подгруппа 8823-0501-02 - Облицовка колонн полированными мраморными плитами	458
Таблица 8823-0501-0201 - четырехгранных, число плит в 1 м ² до 4	458
Таблица 8823-0501-0202 - многогранных, число плит в 1 м ² до 4	459
Подраздел 6 Отделка откосов каменных и бетонных	459
Группа 1 Окраска откосов каменных и бетонных	459
Подгруппа 8823-0601-01 - Окраска откосов каменных и бетонных оштукатуренных цементно-известковым раствором	459
Таблица 8823-0601-0101 - водным известковым составом	459
Таблица 8823-0601-0102 - поливинилацетатным водоэмульсионным составом	460
Таблица 8823-0601-0103 - масляным составом	460
Таблица 8823-0601-0104 - эмалью	461
Подгруппа 8823-0601-02 - Окраска откосов каменных и бетонных оштукатуренных цементно-известковым раствором и отделанных сухой смесью	461
Таблица 8823-0601-0202 - акриловым водоэмульсионным составом за два раза	462
Таблица 8823-0601-0203 - поливинилацетатным водоэмульсионным составом	462
Таблица 8823-0601-0204 - масляным составом	463
Группа 2 Облицовка откосов каменных и бетонных	463
Подгруппа 8823-0602-01 - Облицовка откосов каменных и бетонных оштукатуренных цементно-известковым раствором	463

Таблица 8823-0602-0101 - керамической плиткой на цементном растворе	463
Таблица 8823-0602-0102 - керамической плиткой на клее из сухих смесей	464
Подгруппа 8823-0602-02 - Облицовка откосов каменных и бетонных оштукатуренных цементно-известковым раствором и отделанных сухой смесью	464
Таблица 8823-0602-0201 - керамической плиткой на цементном растворе	465
Таблица 8823-0602-0202 - керамической плиткой на клее из сухих смесей	465
Подраздел 7 Отделка откосов с устройством гипсокартона	466
Группа 1 Окраска откосов с устройством гипсокартона	466
Подгруппа 8823-0701-01 - Окраска откосов с устройством гипсокартона на металлическом каркасе	466
Таблица 8823-0701-0101 - акриловым вододисперсионным составом за один раз	466
Таблица 8823-0701-0102 - акриловым вододисперсионным составом за два раза	466
Таблица 8823-0701-0103 - поливинилацетатным вододисперсионным составом	467
Таблица 8823-0701-0104 - масляным составом	467
Группа 2 Облицовка откосов с устройством гипсокартона	468
Подгруппа 8823-0702-01 - Облицовка откосов с устройством гипсокартона на металлическом каркасе	468
Таблица 8823-0702-0101 - керамической плиткой на цементном растворе	468
Таблица 8823-0702-0102 - керамической плиткой на клее из сухих смесей	469
Подраздел 8 Отделка потолков	469
Группа 1 Окраска потолков по оштукатуренной поверхности	469
Подгруппа 8823-0801-01 - Окраска потолков по оштукатуренной поверхности простая	469
Таблица 8823-0801-0101 - водным известковым составом	469
Таблица 8823-0801-0102 - поливинилацетатным вододисперсионным составом	470
Таблица 8823-0801-0103 - масляным составом	470
Подгруппа 8823-0801-02 - Окраска потолков по оштукатуренной поверхности улучшенная	471
Таблица 8823-0801-0202 - поливинилацетатным вододисперсионным составом	471
Таблица 8823-0801-0203 - масляным составом	471
Подгруппа 8823-0801-03 - Окраска потолков по оштукатуренной поверхности высококачественная	472
Таблица 8823-0801-0301 - поливинилацетатным вододисперсионным составом	472
Таблица 8823-0801-0302 - масляным составом	472
Подгруппа 8823-0801-04 - Окраска потолков по отделанной сухими смесями поверхности	473
Таблица 8823-0801-0401 - акриловым вододисперсионным составом за один раз	473
Таблица 8823-0801-0402 - акриловым вододисперсионным составом за два раза	473
Таблица 8823-0801-0403 - поливинилацетатным вододисперсионным составом	474
Таблица 8823-0801-0404 - масляным составом	474
Группа 2 Отделка потолков с теплоизоляцией	475
Подгруппа 8823-0802-01 - Окраска потолков с теплоизоляцией оштукатуренных по сетке	475
Таблица 8823-0802-0101 - водным известковым составом	475
Подраздел 9 Устройство подвесных потолков	475

Группа 1 Устройство подвесных потолков с заполнением	475
Подгруппа 8823-0901-01 - Устройство подвесных потолков с заполнением кассетной плиткой.....	475
Таблица 8823-0901-0101 - белой матовой алюминиевой перфорированной	476
Подгруппа 8823-0901-02 - Устройство подвесных потолков с заполнением плиткой из минерального волокна	476
Таблица 8823-0901-0201 - класса "эконом" t 12 мм.....	476
Группа 2 Устройство подвесных потолков из гипсокартонных листов	477
Подгруппа 8823-0902-01 - Устройство подвесных потолков из гипсокартонных листов на одноуровневом металлическом каркасе	477
Таблица 8823-0902-0101 - с однослойной обшивкой гипсокартонными листами, с окраской поливинилацетатным водоэмульсионным составом. На прямых подвесах	477
Таблица 8823-0902-0102 - с однослойной обшивкой влагостойкими гипсокартонными листами, с окраской поливинилацетатным водоэмульсионным составом. На прямых подвесах	477
Таблица 8823-0902-0105 - с однослойной обшивкой гипсокартонными листами, с окраской поливинилацетатным водоэмульсионным составом. На анкерных подвесах	478
Таблица 8823-0902-0106 - с однослойной обшивкой влагостойкими гипсокартонными листами, с окраской поливинилацетатным водоэмульсионным составом. На анкерных подвесах	478
Подгруппа 8823-0902-02 - Устройство подвесных потолков из гипсокартонных листов с утеплением на одноуровневом металлическом каркасе	479
Таблица 8823-0902-0201 - с однослойной обшивкой гипсокартонными листами, с окраской поливинилацетатным водоэмульсионным составом. На прямых подвесах. Толщина утеплителя 100 мм.....	479
Таблица 8823-0902-0202 - с однослойной обшивкой гипсокартонными листами, с окраской поливинилацетатным водоэмульсионным составом. На прямых подвесах. Толщина утеплителя 50 мм.....	480
10 Костанайская область	481
Раздел 1 Внутренняя отделка.....	481
Подраздел 1 Отделка стен каменных и бетонных.....	481
Группа 1 Окраска стен каменных и бетонных.....	481
Подгруппа 8823-0101-01 - Окраска стен каменных и бетонных оштукатуренных цементно-известковым раствором простая	481
Таблица 8823-0101-0101 - водным клеевым составом	481
Таблица 8823-0101-0102 - водным известковым составом.....	481
Таблица 8823-0101-0103 - поливинилацетатным водоэмульсионным составом	482
Таблица 8823-0101-0104 - масляным составом.....	482
Подгруппа 8823-0101-02 - Окраска стен каменных и бетонных оштукатуренных цементно-известковым раствором улучшенная.....	483
Таблица 8823-0101-0201 - водным клеевым составом	483
Таблица 8823-0101-0202 - поливинилацетатным водоэмульсионным составом	483
Таблица 8823-0101-0203 – эмалью	484
Таблица 8823-0101-0204 - масляным составом.....	484
Таблица 8823-0101-0205 - масляным составом по штукатурке рентгенозащитным раствором	485

Подгруппа 8823-0101-03 - Окраска стен каменных и бетонных оштукатуренных цементно-известковым раствором высококачественная.....	485
Таблица 8823-0101-0301 - поливинилацетатным вододисперсионным составом.....	485
Таблица 8823-0101-0302 – эмалью	486
Таблица 8823-0101-0303 - масляным составом.....	486
Подгруппа 8823-0101-04 - Окраска стен каменных и бетонных оштукатуренных цементно-известковым раствором и отделанных сухой смесью.....	487
Таблица 8823-0101-0401 - акриловым вододисперсионным составом за один раз	487
Таблица 8823-0101-0402 - акриловым вододисперсионным составом за два раза	487
Таблица 8823-0101-0403 - поливинилацетатным вододисперсионным составом.....	488
Таблица 8823-0101-0404 - масляным составом.....	488
Подгруппа 8823-0101-05 - Окраска стен каменных и бетонных оштукатуренных раствором из сухих смесей и отделанных сухой смесью.....	489
Таблица 8823-0101-0501 - акриловым вододисперсионным составом за один раз	489
Таблица 8823-0101-0502 - акриловым вододисперсионным составом за два раза	489
Таблица 8823-0101-0503 - поливинилацетатным вододисперсионным составом.....	490
Таблица 8823-0101-0504 - масляным составом.....	490
Группа 2 Облицовка стен каменных и бетонных	491
Подгруппа 8823-0102-01 - Облицовка стен каменных и бетонных по простой штукатурке цементно-известковым раствором.....	491
Таблица 8823-0102-0101 - керамической плиткой на цементном растворе	491
Таблица 8823-0102-0102 - керамической плиткой на клее из сухих смесей.....	491
Подгруппа 8823-0102-02 - Облицовка стен каменных и бетонных по улучшенной штукатурке цементно-известковым раствором.....	492
Таблица 8823-0102-0201 - керамической плиткой на цементном растворе	492
Таблица 8823-0102-0202 - керамической плиткой на клее из сухих смесей.....	493
Подгруппа 8823-0102-03 - Облицовка стен каменных и бетонных по высококачественной штукатурке цементно-известковым раствором	493
Таблица 8823-0102-0301 - керамической плиткой на цементном растворе	493
Таблица 8823-0102-0302 - керамической плиткой на клее из сухих смесей.....	494
Подгруппа 8823-0102-04 - Облицовка стен каменных и бетонных оштукатуренных цементно-известковым раствором и отделанных сухой смесью.....	494
Таблица 8823-0102-0401 - керамической плиткой на цементном растворе	495
Таблица 8823-0102-0402 - керамической плиткой на клее из сухих смесей.....	495
Подгруппа 8823-0102-05 - Облицовка стен каменных и бетонных оштукатуренных раствором из сухих смесей и отделанных сухой смесью.....	496
Таблица 8823-0102-0501 - керамической плиткой на цементном растворе	496
Таблица 8823-0102-0502 - керамической плиткой на клее из сухих смесей.....	496
Группа 3 Оклейка стен каменных и бетонных	497
Подгруппа 8823-0103-01 - Оклейка стен каменных и бетонных по улучшенной штукатурке цементно-известковым раствором.....	497
Таблица 8823-0103-0101 - бумажными обоями	497
Таблица 8823-0103-0102 - текстильными обоями.....	497
Подгруппа 8823-0103-02 - Оклейка стен каменных и бетонных оштукатуренных цементно-известковым раствором и отделанных сухой смесью.....	498
Таблица 8823-0103-0201 - бумажными обоями	498

Таблица 8823-0103-0202 - текстильными обоями.....	498
Подгруппа 8823-0103-03 - Оклейка стен каменных и бетонных оштукатуренных раствором из сухих смесей и отделанных сухой смесью.....	499
Таблица 8823-0103-0301 - бумажными обоями	499
Таблица 8823-0103-0302 - текстильными обоями.....	500
Подраздел 2 Отделка стен из сборных конструкций.....	500
Группа 1 Окраска стен из сборных конструкций.....	500
Подгруппа 8823-0201-01 - Окраска стен из железобетонных панелей с отделкой сухой смесью	500
Таблица 8823-0201-0101 - акриловым водоэмульсионным составом за один раз	500
Таблица 8823-0201-0102 - акриловым водоэмульсионным составом за два раза	501
Таблица 8823-0201-0103 - поливинилацетатным водоэмульсионным составом	501
Таблица 8823-0201-0104 - масляным составом.....	502
Группа 2 Облицовка стен из сборных конструкций	502
Подгруппа 8823-0202-01 - Облицовка стен из железобетонных панелей с отделкой сухой смесью	502
Таблица 8823-0202-0101 - керамической плиткой на цементном растворе	502
Таблица 8823-0202-0102 - керамической плиткой на клее из сухих смесей.....	503
Группа 3 Оклейка стен из сборных конструкций.....	503
Подгруппа 8823-0203-01 - Оклейка стен из железобетонных панелей с отделкой сухой смесью	503
Таблица 8823-0203-0101 - бумажными обоями	503
Таблица 8823-0203-0102 - текстильными обоями.....	504
Подраздел 3 Отделка стен с устройством гипсокартона.....	504
Группа 1 Окраска стен с устройством гипсокартона.....	504
Подгруппа 8823-0301-01 - Окраска стен с устройством гипсокартона на металлическом каркасе	504
Таблица 8823-0301-0101 - акриловым водоэмульсионным составом за один раз	504
Таблица 8823-0301-0102 - акриловым водоэмульсионным составом за два раза	505
Таблица 8823-0301-0103 - поливинилацетатным водоэмульсионным составом	505
Таблица 8823-0301-0104 - масляным составом.....	506
Группа 2 Оштукатуривание стен с устройством гипсокартона.....	506
Подгруппа 8823-0302-01 - Оштукатуривание стен с устройством гипсокартона на металлическом каркасе	506
Таблица 8823-0302-0101 - декоративной штукатуркой.....	507
Группа 3 Облицовка стен с устройством гипсокартона	507
Подгруппа 8823-0303-01 - Облицовка стен с устройством гипсокартона на металлическом каркасе	507
Таблица 8823-0303-0101 - керамической плиткой на цементном растворе	507
Таблица 8823-0303-0102 - керамической плиткой на клее из сухих смесей.....	508
Группа 4 Оклейка стен с устройством гипсокартона.....	508
Подгруппа 8823-0304-01 - Оклейка стен с устройством гипсокартона на металлическом каркасе	508
Таблица 8823-0304-0101 - бумажными обоями	508
Таблица 8823-0304-0102 - текстильными обоями.....	509

Подраздел 4 Отделка стен с теплоизоляцией	510
Группа 1 Окраска стен с теплоизоляцией	510
Подгруппа 8823-0401-01 - Окраска стен с теплоизоляцией оштукатуренных по сетке	510
Таблица 8823-0401-0101 - водным известковым составом.....	510
Подраздел 5 Отделка стен и колонн природным камнем и искусственными плитами.....	510
Группа 1 Облицовка стен и колонн природным камнем.....	510
Подгруппа 8823-0501-01 - Облицовка стен полированными мраморными плитами	510
Таблица 8823-0501-0101 - число плит в 1 м2 до 4	511
Подгруппа 8823-0501-02 - Облицовка колонн полированными мраморными плитами	511
Таблица 8823-0501-0201 - четырехгранных, число плит в 1 м2 до 4.....	511
Таблица 8823-0501-0202 - многогранных, число плит в 1 м2 до 4	512
Подраздел 6 Отделка откосов каменных и бетонных.....	512
Группа 1 Окраска откосов каменных и бетонных.....	512
Подгруппа 8823-0601-01 - Окраска откосов каменных и бетонных оштукатуренных цементно-известковым раствором.....	512
Таблица 8823-0601-0101 - водным известковым составом.....	512
Таблица 8823-0601-0102 - поливинилацетатным вододисперсионным составом.....	513
Таблица 8823-0601-0103 - масляным составом	513
Таблица 8823-0601-0104 – эмалью	514
Подгруппа 8823-0601-02 - Окраска откосов каменных и бетонных оштукатуренных цементно-известковым раствором и отделанных сухой смесью.....	514
Таблица 8823-0601-0202 - акриловым вододисперсионным составом за два раза	515
Таблица 8823-0601-0203 - поливинилацетатным вододисперсионным составом.....	515
Таблица 8823-0601-0204 - масляным составом.....	516
Группа 2 Облицовка откосов каменных и бетонных	516
Подгруппа 8823-0602-01 - Облицовка откосов каменных и бетонных оштукатуренных цементно-известковым раствором.....	516
Таблица 8823-0602-0101 - керамической плиткой на цементном растворе	516
Таблица 8823-0602-0102 - керамической плиткой на клее из сухих смесей.....	517
Подгруппа 8823-0602-02 - Облицовка откосов каменных и бетонных оштукатуренных цементно-известковым раствором и отделанных сухой смесью.....	517
Таблица 8823-0602-0201 - керамической плиткой на цементном растворе.....	518
Таблица 8823-0602-0202 - керамической плиткой на клее из сухих смесей.....	518
Подраздел 7 Отделка откосов с устройством гипсокартона.....	519
Группа 1 Окраска откосов с устройством гипсокартона.....	519
Подгруппа 8823-0701-01 - Окраска откосов с устройством гипсокартона на металлическом каркасе	519
Таблица 8823-0701-0101 - акриловым вододисперсионным составом за один раз	519
Таблица 8823-0701-0102 - акриловым вододисперсионным составом за два раза	519
Таблица 8823-0701-0103 - поливинилацетатным вододисперсионным составом.....	520
Таблица 8823-0701-0104 - масляным составом.....	520
Группа 2 Облицовка откосов с устройством гипсокартона	521

Подгруппа 8823-0702-01 - Облицовка откосов с устройством гипсокартона на металлическом каркасе	521
Таблица 8823-0702-0101 - керамической плиткой на цементном растворе	521
Таблица 8823-0702-0102 - керамической плиткой на клею из сухих смесей	522
Подраздел 8 Отделка потолков	522
Группа 1 Окраска потолков по оштукатуренной поверхности	522
Подгруппа 8823-0801-01 - Окраска потолков по оштукатуренной поверхности простая	522
Таблица 8823-0801-0101 - водным известковым составом	522
Таблица 8823-0801-0102 - поливинилацетатным вододispersионным составом	523
Таблица 8823-0801-0103 - масляным составом	523
Подгруппа 8823-0801-02 - Окраска потолков по оштукатуренной поверхности улучшенная	524
Таблица 8823-0801-0202 - поливинилацетатным вододispersионным составом	524
Таблица 8823-0801-0203 - масляным составом	524
Подгруппа 8823-0801-03 - Окраска потолков по оштукатуренной поверхности высококачественная	525
Таблица 8823-0801-0301 - поливинилацетатным вододispersионным составом	525
Таблица 8823-0801-0302 - масляным составом	525
Подгруппа 8823-0801-04 - Окраска потолков по отделанной сухими смесями поверхности	526
Таблица 8823-0801-0401 - акриловым вододispersионным составом за один раз	526
Таблица 8823-0801-0402 - акриловым вододispersионным составом за два раза	526
Таблица 8823-0801-0403 - поливинилацетатным вододispersионным составом	527
Таблица 8823-0801-0404 - масляным составом	527
Группа 2 Отделка потолков с теплоизоляцией	528
Подгруппа 8823-0802-01 - Окраска потолков с теплоизоляцией оштукатуренных по сетке	528
Таблица 8823-0802-0101 - водным известковым составом	528
Подраздел 9 Устройство подвесных потолков	528
Группа 1 Устройство подвесных потолков с заполнением	528
Подгруппа 8823-0901-01 - Устройство подвесных потолков с заполнением кассетной плиткой	528
Таблица 8823-0901-0101 - белой матовой алюминиевой перфорированной	529
Подгруппа 8823-0901-02 - Устройство подвесных потолков с заполнением плиткой из минерального волокна	529
Таблица 8823-0901-0201 - класса "эконом" t 12 мм	529
Группа 2 Устройство подвесных потолков из гипсокартонных листов	530
Подгруппа 8823-0902-01 - Устройство подвесных потолков из гипсокартонных листов на одноуровневом металлическом каркасе	530
Таблица 8823-0902-0101 - с однослойной обшивкой гипсокартонными листами, с окраской поливинилацетатным вододispersионным составом. На прямых подвесах	530
Таблица 8823-0902-0102 - с однослойной обшивкой влагостойкими гипсокартонными листами, с окраской поливинилацетатным вододispersионным составом. На прямых подвесах	530

Таблица 8823-0902-0105 - с однослойной обшивкой гипсокартонными листами, с окраской поливинилацетатным водоэмульсионным составом. На анкерных подвесах	531
Таблица 8823-0902-0106 - с однослойной обшивкой влагостойкими гипсокартонными листами, с окраской поливинилацетатным водоэмульсионным составом. На анкерных подвесах	531
Подгруппа 8823-0902-02 - Устройство подвесных потолков из гипсокартонных листов с утеплением на одноуровневом металлическом каркасе	532
Таблица 8823-0902-0201 - с однослойной обшивкой гипсокартонными листами, с окраской поливинилацетатным водоэмульсионным составом. На прямых подвесах. Толщина утеплителя 100 мм.....	532
Таблица 8823-0902-0202 - с однослойной обшивкой гипсокартонными листами, с окраской поливинилацетатным водоэмульсионным составом. На прямых подвесах. Толщина утеплителя 50 мм.....	533
11 Кызылординская область.....	534
Раздел 1 Внутренняя отделка.....	534
Подраздел 1 Отделка стен каменных и бетонных.....	534
Группа 1 Окраска стен каменных и бетонных.....	534
Подгруппа 8823-0101-01 - Окраска стен каменных и бетонных оштукатуренных цементно-известковым раствором простая	534
Таблица 8823-0101-0101 - водным клеевым составом	534
Таблица 8823-0101-0102 - водным известковым составом.....	534
Таблица 8823-0101-0103 - поливинилацетатным водоэмульсионным составом.....	535
Таблица 8823-0101-0104 - масляным составом.....	535
Подгруппа 8823-0101-02 - Окраска стен каменных и бетонных оштукатуренных цементно-известковым раствором улучшенная.....	536
Таблица 8823-0101-0201 - водным клеевым составом	536
Таблица 8823-0101-0202 - поливинилацетатным водоэмульсионным составом.....	536
Таблица 8823-0101-0203 – эмалью	537
Таблица 8823-0101-0204 - масляным составом.....	537
Таблица 8823-0101-0205 - масляным составом по штукатурке рентгенозащитным раствором	538
Подгруппа 8823-0101-03 - Окраска стен каменных и бетонных оштукатуренных цементно-известковым раствором высококачественная.....	538
Таблица 8823-0101-0301 - поливинилацетатным водоэмульсионным составом.....	538
Таблица 8823-0101-0302 – эмалью	539
Таблица 8823-0101-0303 - масляным составом.....	539
Подгруппа 8823-0101-04 - Окраска стен каменных и бетонных оштукатуренных цементно-известковым раствором и отделанных сухой смесью.....	540
Таблица 8823-0101-0401 - акриловым водоэмульсионным составом за один раз	540
Таблица 8823-0101-0402 - акриловым водоэмульсионным составом за два раза	540
Таблица 8823-0101-0403 - поливинилацетатным водоэмульсионным составом.....	541
Таблица 8823-0101-0404 - масляным составом.....	541
Подгруппа 8823-0101-05 - Окраска стен каменных и бетонных оштукатуренных раствором из сухих смесей и отделанных сухой смесью.....	542

Таблица 8823-0101-0501 - акриловым водоэмульсионным составом за один раз	542
Таблица 8823-0101-0502 - акриловым водоэмульсионным составом за два раза	542
Таблица 8823-0101-0503 - поливинилацетатным водоэмульсионным составом	543
Таблица 8823-0101-0504 - масляным составом	543
Группа 2 Облицовка стен каменных и бетонных	544
Подгруппа 8823-0102-01 - Облицовка стен каменных и бетонных по простой штукатурке цементно-известковым раствором	544
Таблица 8823-0102-0101 - керамической плиткой на цементном растворе	544
Таблица 8823-0102-0102 - керамической плиткой на клее из сухих смесей	544
Подгруппа 8823-0102-02 - Облицовка стен каменных и бетонных по улучшенной штукатурке цементно-известковым раствором	545
Таблица 8823-0102-0201 - керамической плиткой на цементном растворе	545
Таблица 8823-0102-0202 - керамической плиткой на клее из сухих смесей	546
Подгруппа 8823-0102-03 - Облицовка стен каменных и бетонных по высококачественной штукатурке цементно-известковым раствором	546
Таблица 8823-0102-0301 - керамической плиткой на цементном растворе	546
Таблица 8823-0102-0302 - керамической плиткой на клее из сухих смесей	547
Подгруппа 8823-0102-04 - Облицовка стен каменных и бетонных оштукатуренных цементно-известковым раствором и отделанных сухой смесью	547
Таблица 8823-0102-0401 - керамической плиткой на цементном растворе	548
Таблица 8823-0102-0402 - керамической плиткой на клее из сухих смесей	548
Подгруппа 8823-0102-05 - Облицовка стен каменных и бетонных оштукатуренных раствором из сухих смесей и отделанных сухой смесью	549
Таблица 8823-0102-0501 - керамической плиткой на цементном растворе	549
Таблица 8823-0102-0502 - керамической плиткой на клее из сухих смесей	549
Группа 3 Оклейка стен каменных и бетонных	550
Подгруппа 8823-0103-01 - Оклейка стен каменных и бетонных по улучшенной штукатурке цементно-известковым раствором	550
Таблица 8823-0103-0101 - бумажными обоями	550
Таблица 8823-0103-0102 - текстильными обоями	550
Подгруппа 8823-0103-02 - Оклейка стен каменных и бетонных оштукатуренных цементно-известковым раствором и отделанных сухой смесью	551
Таблица 8823-0103-0201 - бумажными обоями	551
Таблица 8823-0103-0202 - текстильными обоями	551
Подгруппа 8823-0103-03 - Оклейка стен каменных и бетонных оштукатуренных раствором из сухих смесей и отделанных сухой смесью	552
Таблица 8823-0103-0301 - бумажными обоями	552
Таблица 8823-0103-0302 - текстильными обоями	553
Подраздел 2 Отделка стен из сборных конструкций	553
Группа 1 Окраска стен из сборных конструкций	553
Подгруппа 8823-0201-01 - Окраска стен из железобетонных панелей с отделкой сухой смесью	553
Таблица 8823-0201-0101 - акриловым водоэмульсионным составом за один раз	553
Таблица 8823-0201-0102 - акриловым водоэмульсионным составом за два раза	554
Таблица 8823-0201-0103 - поливинилацетатным водоэмульсионным составом	554
Таблица 8823-0201-0104 - масляным составом	555

Группа 2 Облицовка стен из сборных конструкций	555
Подгруппа 8823-0202-01 - Облицовка стен из железобетонных панелей с отделкой сухой смесью	555
Таблица 8823-0202-0101 - керамической плиткой на цементном растворе	555
Таблица 8823-0202-0102 - керамической плиткой на клее из сухих смесей	556
Группа 3 Оклеивка стен из сборных конструкций	556
Подгруппа 8823-0203-01 - Оклеивка стен из железобетонных панелей с отделкой сухой смесью	556
Таблица 8823-0203-0101 - бумажными обоями	556
Таблица 8823-0203-0102 - текстильными обоями	557
Подраздел 3 Отделка стен с устройством гипсокартона	557
Группа 1 Окраска стен с устройством гипсокартона	557
Подгруппа 8823-0301-01 - Окраска стен с устройством гипсокартона на металлическом каркасе	557
Таблица 8823-0301-0101 - акриловым водоэмульсионным составом за один раз	557
Таблица 8823-0301-0102 - акриловым водоэмульсионным составом за два раза	558
Таблица 8823-0301-0103 - поливинилацетатным водоэмульсионным составом	558
Таблица 8823-0301-0104 - масляным составом	559
Группа 2 Оштукатуривание стен с устройством гипсокартона	559
Подгруппа 8823-0302-01 - Оштукатуривание стен с устройством гипсокартона на металлическом каркасе	559
Таблица 8823-0302-0101 - декоративной штукатуркой	560
Группа 3 Облицовка стен с устройством гипсокартона	560
Подгруппа 8823-0303-01 - Облицовка стен с устройством гипсокартона на металлическом каркасе	560
Таблица 8823-0303-0101 - керамической плиткой на цементном растворе	560
Таблица 8823-0303-0102 - керамической плиткой на клее из сухих смесей	561
Группа 4 Оклеивка стен с устройством гипсокартона	561
Подгруппа 8823-0304-01 - Оклеивка стен с устройством гипсокартона на металлическом каркасе	561
Таблица 8823-0304-0101 - бумажными обоями	561
Таблица 8823-0304-0102 - текстильными обоями	562
Подраздел 4 Отделка стен с теплоизоляцией	563
Группа 1 Окраска стен с теплоизоляцией	563
Подгруппа 8823-0401-01 - Окраска стен с теплоизоляцией оштукатуренных по сетке	563
Таблица 8823-0401-0101 - водным известковым составом	563
Подраздел 5 Отделка стен и колонн природным камнем и искусственными плитами	563
Группа 1 Облицовка стен и колонн природным камнем	563
Подгруппа 8823-0501-01 - Облицовка стен полированными мраморными плитами	563
Таблица 8823-0501-0101 - число плит в 1 м ² до 4	564
Подгруппа 8823-0501-02 - Облицовка колонн полированными мраморными плитами	564
Таблица 8823-0501-0201 - четырехгранных, число плит в 1 м ² до 4	564
Таблица 8823-0501-0202 - многогранных, число плит в 1 м ² до 4	565

Подраздел 6 Отделка откосов каменных и бетонных.....	565
Группа 1 Окраска откосов каменных и бетонных.....	565
Подгруппа 8823-0601-01 - Окраска откосов каменных и бетонных оштукатуренных цементно-известковым раствором.....	565
Таблица 8823-0601-0101 - водным известковым составом.....	565
Таблица 8823-0601-0102 - поливинилацетатным вододispersионным составом.....	566
Таблица 8823-0601-0103 - масляным составом.....	566
Таблица 8823-0601-0104 – эмалью.....	567
Подгруппа 8823-0601-02 - Окраска откосов каменных и бетонных оштукатуренных цементно-известковым раствором и отделанных сухой смесью.....	567
Таблица 8823-0601-0202 - акриловым вододispersионным составом за два раза	568
Таблица 8823-0601-0203 - поливинилацетатным вододispersионным составом.....	568
Таблица 8823-0601-0204 - масляным составом.....	569
Группа 2 Облицовка откосов каменных и бетонных.....	569
Подгруппа 8823-0602-01 - Облицовка откосов каменных и бетонных оштукатуренных цементно-известковым раствором.....	569
Таблица 8823-0602-0101 - керамической плиткой на цементном растворе.....	569
Таблица 8823-0602-0102 - керамической плиткой на клее из сухих смесей.....	570
Подгруппа 8823-0602-02 - Облицовка откосов каменных и бетонных оштукатуренных цементно-известковым раствором и отделанных сухой смесью.....	570
Таблица 8823-0602-0201 - керамической плиткой на цементном растворе.....	571
Таблица 8823-0602-0202 - керамической плиткой на клее из сухих смесей.....	571
Подраздел 7 Отделка откосов с устройством гипсокартона.....	572
Группа 1 Окраска откосов с устройством гипсокартона.....	572
Подгруппа 8823-0701-01 - Окраска откосов с устройством гипсокартона на металлическом каркасе.....	572
Таблица 8823-0701-0101 - акриловым вододispersионным составом за один раз	572
Таблица 8823-0701-0102 - акриловым вододispersионным составом за два раза	572
Таблица 8823-0701-0103 - поливинилацетатным вододispersионным составом.....	573
Таблица 8823-0701-0104 - масляным составом.....	573
Группа 2 Облицовка откосов с устройством гипсокартона.....	574
Подгруппа 8823-0702-01 - Облицовка откосов с устройством гипсокартона на металлическом каркасе.....	574
Таблица 8823-0702-0101 - керамической плиткой на цементном растворе.....	574
Таблица 8823-0702-0102 - керамической плиткой на клее из сухих смесей.....	575
Подраздел 8 Отделка потолков.....	575
Группа 1 Окраска потолков по оштукатуренной поверхности.....	575
Подгруппа 8823-0801-01 - Окраска потолков по оштукатуренной поверхности простая.....	575
Таблица 8823-0801-0101 - водным известковым составом.....	575
Таблица 8823-0801-0102 - поливинилацетатным вододispersионным составом.....	576
Таблица 8823-0801-0103 - масляным составом.....	576
Подгруппа 8823-0801-02 - Окраска потолков по оштукатуренной поверхности улучшенная.....	577
Таблица 8823-0801-0202 - поливинилацетатным вододispersионным составом.....	577
Таблица 8823-0801-0203 - масляным составом.....	577

Подгруппа 8823-0801-03 - Окраска потолков по оштукатуренной поверхности высококачественная	578
Таблица 8823-0801-0301 - поливинилацетатным вододисперсионным составом	578
Таблица 8823-0801-0302 - масляным составом	578
Подгруппа 8823-0801-04 - Окраска потолков по отделанной сухими смесями поверхности	579
Таблица 8823-0801-0401 - акриловым вододисперсионным составом за один раз	579
Таблица 8823-0801-0402 - акриловым вододисперсионным составом за два раза	579
Таблица 8823-0801-0403 - поливинилацетатным вододисперсионным составом	580
Таблица 8823-0801-0404 - масляным составом	580
Группа 2 Отделка потолков с теплоизоляцией	581
Подгруппа 8823-0802-01 - Окраска потолков с теплоизоляцией оштукатуренных по сетке	581
Таблица 8823-0802-0101 - водным известковым составом	581
Подраздел 9 Устройство подвесных потолков	581
Группа 1 Устройство подвесных потолков с заполнением	581
Подгруппа 8823-0901-01 - Устройство подвесных потолков с заполнением кассетной плиткой	581
Таблица 8823-0901-0101 - белой матовой алюминиевой перфорированной	582
Подгруппа 8823-0901-02 - Устройство подвесных потолков с заполнением плиткой из минерального волокна	582
Таблица 8823-0901-0201 - класса "эконом" t 12 мм	582
Группа 2 Устройство подвесных потолков из гипсокартонных листов	583
Подгруппа 8823-0902-01 - Устройство подвесных потолков из гипсокартонных листов на одноуровневом металлическом каркасе	583
Таблица 8823-0902-0101 - с однослойной обшивкой гипсокартонными листами, с окраской поливинилацетатным вододисперсионным составом. На прямых подвесах	583
Таблица 8823-0902-0102 - с однослойной обшивкой влагостойкими гипсокартонными листами, с окраской поливинилацетатным вододисперсионным составом. На прямых подвесах	583
Таблица 8823-0902-0105 - с однослойной обшивкой гипсокартонными листами, с окраской поливинилацетатным вододисперсионным составом. На анкерных подвесах	584
Таблица 8823-0902-0106 - с однослойной обшивкой влагостойкими гипсокартонными листами, с окраской поливинилацетатным вододисперсионным составом. На анкерных подвесах	584
Подгруппа 8823-0902-02 - Устройство подвесных потолков из гипсокартонных листов с утеплением на одноуровневом металлическом каркасе	585
Таблица 8823-0902-0201 - с однослойной обшивкой гипсокартонными листами, с окраской поливинилацетатным вододисперсионным составом. На прямых подвесах. Толщина утеплителя 100 мм	585
Таблица 8823-0902-0202 - с однослойной обшивкой гипсокартонными листами, с окраской поливинилацетатным вододисперсионным составом. На прямых подвесах. Толщина утеплителя 50 мм	586
12 Мангистауская область	587

Раздел 1 Внутренняя отделка.....	587
Подраздел 1 Отделка стен каменных и бетонных.....	587
Группа 1 Окрашка стен каменных и бетонных.....	587
Подгруппа 8823-0101-01 - Окрашка стен каменных и бетонных оштукатуренных цементно-известковым раствором простая	587
Таблица 8823-0101-0101 - водным клеевым составом	587
Таблица 8823-0101-0102 - водным известковым составом.....	587
Таблица 8823-0101-0103 - поливинилацетатным вододисперсионным составом.....	588
Таблица 8823-0101-0104 - масляным составом.....	588
Подгруппа 8823-0101-02 - Окрашка стен каменных и бетонных оштукатуренных цементно-известковым раствором улучшенная.....	589
Таблица 8823-0101-0201 - водным клеевым составом	589
Таблица 8823-0101-0202 - поливинилацетатным вододисперсионным составом.....	589
Таблица 8823-0101-0203 – эмалью	590
Таблица 8823-0101-0204 - масляным составом.....	590
Таблица 8823-0101-0205 - масляным составом по штукатурке рентгенозащитным раствором	591
Подгруппа 8823-0101-03 - Окрашка стен каменных и бетонных оштукатуренных цементно-известковым раствором высококачественная.....	591
Таблица 8823-0101-0301 - поливинилацетатным вододисперсионным составом.....	591
Таблица 8823-0101-0302 – эмалью	592
Таблица 8823-0101-0303 - масляным составом.....	592
Подгруппа 8823-0101-04 - Окрашка стен каменных и бетонных оштукатуренных цементно-известковым раствором и отделанных сухой смесью.....	593
Таблица 8823-0101-0401 - акриловым вододисперсионным составом за один раз	593
Таблица 8823-0101-0402 - акриловым вододисперсионным составом за два раза	593
Таблица 8823-0101-0403 - поливинилацетатным вододисперсионным составом.....	594
Таблица 8823-0101-0404 - масляным составом.....	594
Подгруппа 8823-0101-05 - Окрашка стен каменных и бетонных оштукатуренных раствором из сухих смесей и отделанных сухой смесью.....	595
Таблица 8823-0101-0501 - акриловым вододисперсионным составом за один раз	595
Таблица 8823-0101-0502 - акриловым вододисперсионным составом за два раза	595
Таблица 8823-0101-0503 - поливинилацетатным вододисперсионным составом.....	596
Таблица 8823-0101-0504 - масляным составом.....	596
Группа 2 Облицовка стен каменных и бетонных	597
Подгруппа 8823-0102-01 - Облицовка стен каменных и бетонных по простой штукатурке цементно-известковым раствором.....	597
Таблица 8823-0102-0101 - керамической плиткой на цементном растворе	597
Таблица 8823-0102-0102 - керамической плиткой на клее из сухих смесей.....	597
Подгруппа 8823-0102-02 - Облицовка стен каменных и бетонных по улучшенной штукатурке цементно-известковым раствором.....	598
Таблица 8823-0102-0201 - керамической плиткой на цементном растворе	598
Таблица 8823-0102-0202 - керамической плиткой на клее из сухих смесей.....	599
Подгруппа 8823-0102-03 - Облицовка стен каменных и бетонных по высококачественной штукатурке цементно-известковым раствором	599
Таблица 8823-0102-0301 - керамической плиткой на цементном растворе	599

Таблица 8823-0102-0302 - керамической плиткой на клее из сухих смесей.....	600
Подгруппа 8823-0102-04 - Облицовка стен каменных и бетонных оштукатуренных цементно-известковым раствором и отделанных сухой смесью.....	600
Таблица 8823-0102-0401 - керамической плиткой на цементном растворе.....	601
Таблица 8823-0102-0402 - керамической плиткой на клее из сухих смесей.....	601
Подгруппа 8823-0102-05 - Облицовка стен каменных и бетонных оштукатуренных раствором из сухих смесей и отделанных сухой смесью.....	602
Таблица 8823-0102-0501 - керамической плиткой на цементном растворе.....	602
Таблица 8823-0102-0502 - керамической плиткой на клее из сухих смесей.....	602
Группа 3 Оклеивка стен каменных и бетонных	603
Подгруппа 8823-0103-01 - Оклеивка стен каменных и бетонных по улучшенной штукатурке цементно-известковым раствором.....	603
Таблица 8823-0103-0101 - бумажными обоями	603
Таблица 8823-0103-0102 - текстильными обоями.....	603
Подгруппа 8823-0103-02 - Оклеивка стен каменных и бетонных оштукатуренных цементно-известковым раствором и отделанных сухой смесью.....	604
Таблица 8823-0103-0201 - бумажными обоями	604
Таблица 8823-0103-0202 - текстильными обоями.....	604
Подгруппа 8823-0103-03 - Оклеивка стен каменных и бетонных оштукатуренных раствором из сухих смесей и отделанных сухой смесью.....	605
Таблица 8823-0103-0301 - бумажными обоями	605
Таблица 8823-0103-0302 - текстильными обоями.....	606
Подраздел 2 Отделка стен из сборных конструкций.....	606
Группа 1 Окраска стен из сборных конструкций.....	606
Подгруппа 8823-0201-01 - Окраска стен из железобетонных панелей с отделкой сухой смесью	606
Таблица 8823-0201-0101 - акриловым водоэмульсионным составом за один раз	606
Таблица 8823-0201-0102 - акриловым водоэмульсионным составом за два раза	607
Таблица 8823-0201-0103 - поливинилацетатным водоэмульсионным составом	607
Таблица 8823-0201-0104 - масляным составом.....	608
Группа 2 Облицовка стен из сборных конструкций	608
Подгруппа 8823-0202-01 - Облицовка стен из железобетонных панелей с отделкой сухой смесью	608
Таблица 8823-0202-0101 - керамической плиткой на цементном растворе.....	608
Таблица 8823-0202-0102 - керамической плиткой на клее из сухих смесей.....	609
Группа 3 Оклеивка стен из сборных конструкций.....	609
Подгруппа 8823-0203-01 - Оклеивка стен из железобетонных панелей с отделкой сухой смесью	609
Таблица 8823-0203-0101 - бумажными обоями	609
Таблица 8823-0203-0102 - текстильными обоями.....	610
Подраздел 3 Отделка стен с устройством гипсокартона.....	610
Группа 1 Окраска стен с устройством гипсокартона.....	610
Подгруппа 8823-0301-01 - Окраска стен с устройством гипсокартона на металлическом каркасе.....	610
Таблица 8823-0301-0101 - акриловым водоэмульсионным составом за один раз	610

Таблица 8823-0301-0102 - акриловым водоэмульсионным составом за два раза	611
Таблица 8823-0301-0103 - поливинилацетатным водоэмульсионным составом	611
Таблица 8823-0301-0104 - масляным составом	612
Группа 2 Оштукатуривание стен с устройством гипсокартона	612
Подгруппа 8823-0302-01 - Оштукатуривание стен с устройством гипсокартона на металлическом каркасе	612
Таблица 8823-0302-0101 - декоративной штукатуркой	613
Группа 3 Облицовка стен с устройством гипсокартона	613
Подгруппа 8823-0303-01 - Облицовка стен с устройством гипсокартона на металлическом каркасе	613
Таблица 8823-0303-0101 - керамической плиткой на цементном растворе	613
Таблица 8823-0303-0102 - керамической плиткой на клею из сухих смесей	614
Группа 4 Оклеивка стен с устройством гипсокартона	614
Подгруппа 8823-0304-01 - Оклеивка стен с устройством гипсокартона на металлическом каркасе	614
Таблица 8823-0304-0101 - бумажными обоями	614
Таблица 8823-0304-0102 - текстильными обоями	615
Подраздел 4 Отделка стен с теплоизоляцией	616
Группа 1 Окраска стен с теплоизоляцией	616
Подгруппа 8823-0401-01 - Окраска стен с теплоизоляцией оштукатуренных по сетке	616
Таблица 8823-0401-0101 - водным известковым составом	616
Подраздел 5 Отделка стен и колонн природным камнем и искусственными плитами	616
Группа 1 Облицовка стен и колонн природным камнем	616
Подгруппа 8823-0501-01 - Облицовка стен полированными мраморными плитами	616
Таблица 8823-0501-0101 - число плит в 1 м ² до 4	617
Подгруппа 8823-0501-02 - Облицовка колонн полированными мраморными плитами	617
Таблица 8823-0501-0201 - четырехгранных, число плит в 1 м ² до 4	617
Таблица 8823-0501-0202 - многогранных, число плит в 1 м ² до 4	618
Подраздел 6 Отделка откосов каменных и бетонных	618
Группа 1 Окраска откосов каменных и бетонных	618
Подгруппа 8823-0601-01 - Окраска откосов каменных и бетонных оштукатуренных цементно-известковым раствором	618
Таблица 8823-0601-0101 - водным известковым составом	618
Таблица 8823-0601-0102 - поливинилацетатным водоэмульсионным составом	619
Таблица 8823-0601-0103 - масляным составом	619
Таблица 8823-0601-0104 - эмалью	620
Подгруппа 8823-0601-02 - Окраска откосов каменных и бетонных оштукатуренных цементно-известковым раствором и отделанных сухой смесью	620
Таблица 8823-0601-0202 - акриловым водоэмульсионным составом за два раза	621
Таблица 8823-0601-0203 - поливинилацетатным водоэмульсионным составом	621
Таблица 8823-0601-0204 - масляным составом	622
Группа 2 Облицовка откосов каменных и бетонных	622
Подгруппа 8823-0602-01 - Облицовка откосов каменных и бетонных оштукатуренных цементно-известковым раствором	622

Таблица 8823-0602-0101 - керамической плиткой на цементном растворе	622
Таблица 8823-0602-0102 - керамической плиткой на клее из сухих смесей	623
Подгруппа 8823-0602-02 - Облицовка откосов каменных и бетонных оштукатуренных цементно-известковым раствором и отделанных сухой смесью	623
Таблица 8823-0602-0201 - керамической плиткой на цементном растворе	624
Таблица 8823-0602-0202 - керамической плиткой на клее из сухих смесей	624
Подраздел 7 Отделка откосов с устройством гипсокартона	625
Группа 1 Окраска откосов с устройством гипсокартона	625
Подгруппа 8823-0701-01 - Окраска откосов с устройством гипсокартона на металлическом каркасе	625
Таблица 8823-0701-0101 - акриловым водоэмульсионным составом за один раз	625
Таблица 8823-0701-0102 - акриловым водоэмульсионным составом за два раза	625
Таблица 8823-0701-0103 - поливинилацетатным водоэмульсионным составом	626
Таблица 8823-0701-0104 - масляным составом	626
Группа 2 Облицовка откосов с устройством гипсокартона	627
Подгруппа 8823-0702-01 - Облицовка откосов с устройством гипсокартона на металлическом каркасе	627
Таблица 8823-0702-0101 - керамической плиткой на цементном растворе	627
Таблица 8823-0702-0102 - керамической плиткой на клее из сухих смесей	628
Подраздел 8 Отделка потолков	628
Группа 1 Окраска потолков по оштукатуренной поверхности	628
Подгруппа 8823-0801-01 - Окраска потолков по оштукатуренной поверхности простая	628
Таблица 8823-0801-0101 - водным известковым составом	628
Таблица 8823-0801-0102 - поливинилацетатным водоэмульсионным составом	629
Таблица 8823-0801-0103 - масляным составом	629
Подгруппа 8823-0801-02 - Окраска потолков по оштукатуренной поверхности улучшенная	630
Таблица 8823-0801-0202 - поливинилацетатным водоэмульсионным составом	630
Таблица 8823-0801-0203 - масляным составом	630
Подгруппа 8823-0801-03 - Окраска потолков по оштукатуренной поверхности высококачественная	631
Таблица 8823-0801-0301 - поливинилацетатным водоэмульсионным составом	631
Таблица 8823-0801-0302 - масляным составом	631
Подгруппа 8823-0801-04 - Окраска потолков по отделанной сухими смесями поверхности	632
Таблица 8823-0801-0401 - акриловым водоэмульсионным составом за один раз	632
Таблица 8823-0801-0402 - акриловым водоэмульсионным составом за два раза	632
Таблица 8823-0801-0403 - поливинилацетатным водоэмульсионным составом	633
Таблица 8823-0801-0404 - масляным составом	633
Группа 2 Отделка потолков с теплоизоляцией	634
Подгруппа 8823-0802-01 - Окраска потолков с теплоизоляцией оштукатуренных по сетке	634
Таблица 8823-0802-0101 - водным известковым составом	634
Подраздел 9 Устройство подвесных потолков	634

Группа 1 Устройство подвесных потолков с заполнением	634
Подгруппа 8823-0901-01 - Устройство подвесных потолков с заполнением кассетной плиткой.....	634
Таблица 8823-0901-0101 - белой матовой алюминиевой перфорированной	635
Подгруппа 8823-0901-02 - Устройство подвесных потолков с заполнением плиткой из минерального волокна	635
Таблица 8823-0901-0201 - класса "эконом" t 12 мм.....	635
Группа 2 Устройство подвесных потолков из гипсокартонных листов	636
Подгруппа 8823-0902-01 - Устройство подвесных потолков из гипсокартонных листов на одноуровневом металлическом каркасе	636
Таблица 8823-0902-0101 - с однослойной обшивкой гипсокартонными листами, с окраской поливинилацетатным водоэмульсионным составом. На прямых подвесах	636
Таблица 8823-0902-0102 - с однослойной обшивкой влагостойкими гипсокартонными листами, с окраской поливинилацетатным водоэмульсионным составом. На прямых подвесах	636
Таблица 8823-0902-0105 - с однослойной обшивкой гипсокартонными листами, с окраской поливинилацетатным водоэмульсионным составом. На анкерных подвесах	637
Таблица 8823-0902-0106 - с однослойной обшивкой влагостойкими гипсокартонными листами, с окраской поливинилацетатным водоэмульсионным составом. На анкерных подвесах	637
Подгруппа 8823-0902-02 - Устройство подвесных потолков из гипсокартонных листов с утеплением на одноуровневом металлическом каркасе	638
Таблица 8823-0902-0201 - с однослойной обшивкой гипсокартонными листами, с окраской поливинилацетатным водоэмульсионным составом. На прямых подвесах. Толщина утеплителя 100 мм.....	638
Таблица 8823-0902-0202 - с однослойной обшивкой гипсокартонными листами, с окраской поливинилацетатным водоэмульсионным составом. На прямых подвесах. Толщина утеплителя 50 мм.....	639
13 Туркестанская область. Город Шымкент	640
Раздел 1 Внутренняя отделка.....	640
Подраздел 1 Отделка стен каменных и бетонных.....	640
Группа 1 Окрашка стен каменных и бетонных.....	640
Подгруппа 8823-0101-01 - Окрашка стен каменных и бетонных оштукатуренных цементно-известковым раствором простая	640
Таблица 8823-0101-0101 - водным клеевым составом	640
Таблица 8823-0101-0102 - водным известковым составом.....	640
Таблица 8823-0101-0103 - поливинилацетатным водоэмульсионным составом	641
Таблица 8823-0101-0104 - масляным составом.....	641
Подгруппа 8823-0101-02 - Окрашка стен каменных и бетонных оштукатуренных цементно-известковым раствором улучшенная.....	642
Таблица 8823-0101-0201 - водным клеевым составом	642
Таблица 8823-0101-0202 - поливинилацетатным водоэмульсионным составом	642
Таблица 8823-0101-0203 – эмалью	643
Таблица 8823-0101-0204 - масляным составом.....	643
Таблица 8823-0101-0205 - масляным составом по штукатурке рентгенозащитным раствором	644

Подгруппа 8823-0101-03 - Окраска стен каменных и бетонных оштукатуренных цементно-известковым раствором высококачественная.....	644
Таблица 8823-0101-0301 - поливинилацетатным вододисперсионным составом.....	644
Таблица 8823-0101-0302 – эмалью	645
Таблица 8823-0101-0303 - масляным составом.....	645
Подгруппа 8823-0101-04 - Окраска стен каменных и бетонных оштукатуренных цементно-известковым раствором и отделанных сухой смесью.....	646
Таблица 8823-0101-0401 - акриловым вододисперсионным составом за один раз	646
Таблица 8823-0101-0402 - акриловым вододисперсионным составом за два раза	646
Таблица 8823-0101-0403 - поливинилацетатным вододисперсионным составом.....	647
Таблица 8823-0101-0404 - масляным составом.....	647
Подгруппа 8823-0101-05 - Окраска стен каменных и бетонных оштукатуренных раствором из сухих смесей и отделанных сухой смесью.....	648
Таблица 8823-0101-0501 - акриловым вододисперсионным составом за один раз	648
Таблица 8823-0101-0502 - акриловым вододисперсионным составом за два раза	648
Таблица 8823-0101-0503 - поливинилацетатным вододисперсионным составом.....	649
Таблица 8823-0101-0504 - масляным составом.....	649
Группа 2 Облицовка стен каменных и бетонных	650
Подгруппа 8823-0102-01 - Облицовка стен каменных и бетонных по простой штукатурке цементно-известковым раствором.....	650
Таблица 8823-0102-0101 - керамической плиткой на цементном растворе	650
Таблица 8823-0102-0102 - керамической плиткой на клее из сухих смесей.....	650
Подгруппа 8823-0102-02 - Облицовка стен каменных и бетонных по улучшенной штукатурке цементно-известковым раствором.....	651
Таблица 8823-0102-0201 - керамической плиткой на цементном растворе	651
Таблица 8823-0102-0202 - керамической плиткой на клее из сухих смесей.....	652
Подгруппа 8823-0102-03 - Облицовка стен каменных и бетонных по высококачественной штукатурке цементно-известковым раствором	652
Таблица 8823-0102-0301 - керамической плиткой на цементном растворе	652
Таблица 8823-0102-0302 - керамической плиткой на клее из сухих смесей.....	653
Подгруппа 8823-0102-04 - Облицовка стен каменных и бетонных оштукатуренных цементно-известковым раствором и отделанных сухой смесью.....	653
Таблица 8823-0102-0401 - керамической плиткой на цементном растворе	654
Таблица 8823-0102-0402 - керамической плиткой на клее из сухих смесей.....	654
Подгруппа 8823-0102-05 - Облицовка стен каменных и бетонных оштукатуренных раствором из сухих смесей и отделанных сухой смесью.....	655
Таблица 8823-0102-0501 - керамической плиткой на цементном растворе	655
Таблица 8823-0102-0502 - керамической плиткой на клее из сухих смесей.....	655
Группа 3 Оклеивка стен каменных и бетонных	656
Подгруппа 8823-0103-01 - Оклеивка стен каменных и бетонных по улучшенной штукатурке цементно-известковым раствором.....	656
Таблица 8823-0103-0101 - бумажными обоями	656
Таблица 8823-0103-0102 - текстильными обоями.....	656
Подгруппа 8823-0103-02 - Оклеивка стен каменных и бетонных оштукатуренных цементно-известковым раствором и отделанных сухой смесью.....	657
Таблица 8823-0103-0201 - бумажными обоями	657

Таблица 8823-0103-0202 - текстильными обоями.....	657
Подгруппа 8823-0103-03 - Оклейка стен каменных и бетонных оштукатуренных раствором из сухих смесей и отделанных сухой смесью.....	658
Таблица 8823-0103-0301 - бумажными обоями	658
Таблица 8823-0103-0302 - текстильными обоями.....	659
Подраздел 2 Отделка стен из сборных конструкций.....	659
Группа 1 Окраска стен из сборных конструкций.....	659
Подгруппа 8823-0201-01 - Окраска стен из железобетонных панелей с отделкой сухой смесью	659
Таблица 8823-0201-0101 - акриловым водоэмульсионным составом за один раз	659
Таблица 8823-0201-0102 - акриловым водоэмульсионным составом за два раза	660
Таблица 8823-0201-0103 - поливинилацетатным водоэмульсионным составом	660
Таблица 8823-0201-0104 - масляным составом.....	661
Группа 2 Облицовка стен из сборных конструкций	661
Подгруппа 8823-0202-01 - Облицовка стен из железобетонных панелей с отделкой сухой смесью	661
Таблица 8823-0202-0101 - керамической плиткой на цементном растворе	661
Таблица 8823-0202-0102 - керамической плиткой на клее из сухих смесей.....	662
Группа 3 Оклейка стен из сборных конструкций.....	662
Подгруппа 8823-0203-01 - Оклейка стен из железобетонных панелей с отделкой сухой смесью	662
Таблица 8823-0203-0101 - бумажными обоями	662
Таблица 8823-0203-0102 - текстильными обоями.....	663
Подраздел 3 Отделка стен с устройством гипсокартона.....	663
Группа 1 Окраска стен с устройством гипсокартона.....	663
Подгруппа 8823-0301-01 - Окраска стен с устройством гипсокартона на металлическом каркасе	663
Таблица 8823-0301-0101 - акриловым водоэмульсионным составом за один раз	663
Таблица 8823-0301-0102 - акриловым водоэмульсионным составом за два раза	664
Таблица 8823-0301-0103 - поливинилацетатным водоэмульсионным составом	664
Таблица 8823-0301-0104 - масляным составом.....	665
Группа 2 Оштукатуривание стен с устройством гипсокартона.....	665
Подгруппа 8823-0302-01 - Оштукатуривание стен с устройством гипсокартона на металлическом каркасе	665
Таблица 8823-0302-0101 - декоративной штукатуркой.....	666
Группа 3 Облицовка стен с устройством гипсокартона	666
Подгруппа 8823-0303-01 - Облицовка стен с устройством гипсокартона на металлическом каркасе	666
Таблица 8823-0303-0101 - керамической плиткой на цементном растворе	666
Таблица 8823-0303-0102 - керамической плиткой на клее из сухих смесей.....	667
Группа 4 Оклейка стен с устройством гипсокартона.....	667
Подгруппа 8823-0304-01 - Оклейка стен с устройством гипсокартона на металлическом каркасе	667
Таблица 8823-0304-0101 - бумажными обоями	667
Таблица 8823-0304-0102 - текстильными обоями.....	668

Подраздел 4 Отделка стен с теплоизоляцией	669
Группа 1 Окраска стен с теплоизоляцией	669
Подгруппа 8823-0401-01 - Окраска стен с теплоизоляцией оштукатуренных по сетке	669
Таблица 8823-0401-0101 - водным известковым составом	669
Подраздел 5 Отделка стен и колонн природным камнем и искусственными плитами	669
Группа 1 Облицовка стен и колонн природным камнем	669
Подгруппа 8823-0501-01 - Облицовка стен полированными мраморными плитами	669
Таблица 8823-0501-0101 - число плит в 1 м ² до 4	670
Подгруппа 8823-0501-02 - Облицовка колонн полированными мраморными плитами	670
Таблица 8823-0501-0201 - четырехгранных, число плит в 1 м ² до 4	670
Таблица 8823-0501-0202 - многогранных, число плит в 1 м ² до 4	671
Подраздел 6 Отделка откосов каменных и бетонных	671
Группа 1 Окраска откосов каменных и бетонных	671
Подгруппа 8823-0601-01 - Окраска откосов каменных и бетонных оштукатуренных цементно-известковым раствором	671
Таблица 8823-0601-0101 - водным известковым составом	671
Таблица 8823-0601-0102 - поливинилацетатным вододисперсионным составом	672
Таблица 8823-0601-0103 - масляным составом	672
Таблица 8823-0601-0104 – эмалью	673
Подгруппа 8823-0601-02 - Окраска откосов каменных и бетонных оштукатуренных цементно-известковым раствором и отделанных сухой смесью	673
Таблица 8823-0601-0202 - акриловым вододисперсионным составом за два раза	674
Таблица 8823-0601-0203 - поливинилацетатным вододисперсионным составом	674
Таблица 8823-0601-0204 - масляным составом	675
Группа 2 Облицовка откосов каменных и бетонных	675
Подгруппа 8823-0602-01 - Облицовка откосов каменных и бетонных оштукатуренных цементно-известковым раствором	675
Таблица 8823-0602-0101 - керамической плиткой на цементном растворе	675
Таблица 8823-0602-0102 - керамической плиткой на клее из сухих смесей	676
Подгруппа 8823-0602-02 - Облицовка откосов каменных и бетонных оштукатуренных цементно-известковым раствором и отделанных сухой смесью	676
Таблица 8823-0602-0201 - керамической плиткой на цементном растворе	677
Таблица 8823-0602-0202 - керамической плиткой на клее из сухих смесей	677
Подраздел 7 Отделка откосов с устройством гипсокартона	678
Группа 1 Окраска откосов с устройством гипсокартона	678
Подгруппа 8823-0701-01 - Окраска откосов с устройством гипсокартона на металлическом каркасе	678
Таблица 8823-0701-0101 - акриловым вододисперсионным составом за один раз	678
Таблица 8823-0701-0102 - акриловым вододисперсионным составом за два раза	678
Таблица 8823-0701-0103 - поливинилацетатным вододисперсионным составом	679
Таблица 8823-0701-0104 - масляным составом	679
Группа 2 Облицовка откосов с устройством гипсокартона	680

Подгруппа 8823-0702-01 - Облицовка откосов с устройством гипсокартона на металлическом каркасе	680
Таблица 8823-0702-0101 - керамической плиткой на цементном растворе	680
Таблица 8823-0702-0102 - керамической плиткой на клею из сухих смесей	681
Подраздел 8 Отделка потолков	681
Группа 1 Окраска потолков по оштукатуренной поверхности	681
Подгруппа 8823-0801-01 - Окраска потолков по оштукатуренной поверхности простая	681
Таблица 8823-0801-0101 - водным известковым составом	681
Таблица 8823-0801-0102 - поливинилацетатным вододispersионным составом	682
Таблица 8823-0801-0103 - масляным составом	682
Подгруппа 8823-0801-02 - Окраска потолков по оштукатуренной поверхности улучшенная	683
Таблица 8823-0801-0202 - поливинилацетатным вододispersионным составом	683
Таблица 8823-0801-0203 - масляным составом	683
Подгруппа 8823-0801-03 - Окраска потолков по оштукатуренной поверхности высококачественная	684
Таблица 8823-0801-0301 - поливинилацетатным вододispersионным составом	684
Таблица 8823-0801-0302 - масляным составом	684
Подгруппа 8823-0801-04 - Окраска потолков по отделанной сухими смесями поверхности	685
Таблица 8823-0801-0401 - акриловым вододispersионным составом за один раз	685
Таблица 8823-0801-0402 - акриловым вододispersионным составом за два раза	685
Таблица 8823-0801-0403 - поливинилацетатным вододispersионным составом	686
Таблица 8823-0801-0404 - масляным составом	686
Группа 2 Отделка потолков с теплоизоляцией	687
Подгруппа 8823-0802-01 - Окраска потолков с теплоизоляцией оштукатуренных по сетке	687
Таблица 8823-0802-0101 - водным известковым составом	687
Подраздел 9 Устройство подвесных потолков	687
Группа 1 Устройство подвесных потолков с заполнением	687
Подгруппа 8823-0901-01 - Устройство подвесных потолков с заполнением кассетной плиткой	687
Таблица 8823-0901-0101 - белой матовой алюминиевой перфорированной	688
Подгруппа 8823-0901-02 - Устройство подвесных потолков с заполнением плиткой из минерального волокна	688
Таблица 8823-0901-0201 - класса "эконом" t 12 мм	688
Группа 2 Устройство подвесных потолков из гипсокартонных листов	689
Подгруппа 8823-0902-01 - Устройство подвесных потолков из гипсокартонных листов на одноуровневом металлическом каркасе	689
Таблица 8823-0902-0101 - с однослойной обшивкой гипсокартонными листами, с окраской поливинилацетатным вододispersионным составом. На прямых подвесах	689
Таблица 8823-0902-0102 - с однослойной обшивкой влагостойкими гипсокартонными листами, с окраской поливинилацетатным вододispersионным составом. На прямых подвесах	689

Таблица 8823-0902-0105 - с однослойной обшивкой гипсокартонными листами, с окраской поливинилацетатным водоэмульсионным составом. На анкерных подвесах	690
Таблица 8823-0902-0106 - с однослойной обшивкой влагостойкими гипсокартонными листами, с окраской поливинилацетатным водоэмульсионным составом. На анкерных подвесах	690
Подгруппа 8823-0902-02 - Устройство подвесных потолков из гипсокартонных листов с утеплением на одноуровневом металлическом каркасе	691
Таблица 8823-0902-0201 - с однослойной обшивкой гипсокартонными листами, с окраской поливинилацетатным водоэмульсионным составом. На прямых подвесах. Толщина утеплителя 100 мм.....	691
Таблица 8823-0902-0202 - с однослойной обшивкой гипсокартонными листами, с окраской поливинилацетатным водоэмульсионным составом. На прямых подвесах. Толщина утеплителя 50 мм.....	692
14 Павлодарская область.....	693
Раздел 1 Внутренняя отделка.....	693
Подраздел 1 Отделка стен каменных и бетонных.....	693
Группа 1 Окраска стен каменных и бетонных.....	693
Подгруппа 8823-0101-01 - Окраска стен каменных и бетонных оштукатуренных цементно-известковым раствором простая	693
Таблица 8823-0101-0101 - водным клеевым составом	693
Таблица 8823-0101-0102 - водным известковым составом.....	693
Таблица 8823-0101-0103 - поливинилацетатным водоэмульсионным составом.....	694
Таблица 8823-0101-0104 - масляным составом.....	694
Подгруппа 8823-0101-02 - Окраска стен каменных и бетонных оштукатуренных цементно-известковым раствором улучшенная.....	695
Таблица 8823-0101-0201 - водным клеевым составом	695
Таблица 8823-0101-0202 - поливинилацетатным водоэмульсионным составом.....	695
Таблица 8823-0101-0203 – эмалью	696
Таблица 8823-0101-0204 - масляным составом.....	696
Таблица 8823-0101-0205 - масляным составом по штукатурке рентгенозащитным раствором	697
Подгруппа 8823-0101-03 - Окраска стен каменных и бетонных оштукатуренных цементно-известковым раствором высококачественная.....	697
Таблица 8823-0101-0301 - поливинилацетатным водоэмульсионным составом.....	697
Таблица 8823-0101-0302 – эмалью	698
Таблица 8823-0101-0303 - масляным составом.....	698
Подгруппа 8823-0101-04 - Окраска стен каменных и бетонных оштукатуренных цементно-известковым раствором и отделанных сухой смесью.....	699
Таблица 8823-0101-0401 - акриловым водоэмульсионным составом за один раз	699
Таблица 8823-0101-0402 - акриловым водоэмульсионным составом за два раза	699
Таблица 8823-0101-0403 - поливинилацетатным водоэмульсионным составом.....	700
Таблица 8823-0101-0404 - масляным составом.....	700
Подгруппа 8823-0101-05 - Окраска стен каменных и бетонных оштукатуренных раствором из сухих смесей и отделанных сухой смесью.....	701

Таблица 8823-0101-0501 - акриловым водоэмульсионным составом за один раз	701
Таблица 8823-0101-0502 - акриловым водоэмульсионным составом за два раза	701
Таблица 8823-0101-0503 - поливинилацетатным водоэмульсионным составом	702
Таблица 8823-0101-0504 - масляным составом	702
Группа 2 Облицовка стен каменных и бетонных	703
Подгруппа 8823-0102-01 - Облицовка стен каменных и бетонных по простой штукатурке цементно-известковым раствором	703
Таблица 8823-0102-0101 - керамической плиткой на цементном растворе	703
Таблица 8823-0102-0102 - керамической плиткой на клее из сухих смесей	703
Подгруппа 8823-0102-02 - Облицовка стен каменных и бетонных по улучшенной штукатурке цементно-известковым раствором	704
Таблица 8823-0102-0201 - керамической плиткой на цементном растворе	704
Таблица 8823-0102-0202 - керамической плиткой на клее из сухих смесей	705
Подгруппа 8823-0102-03 - Облицовка стен каменных и бетонных по высококачественной штукатурке цементно-известковым раствором	705
Таблица 8823-0102-0301 - керамической плиткой на цементном растворе	705
Таблица 8823-0102-0302 - керамической плиткой на клее из сухих смесей	706
Подгруппа 8823-0102-04 - Облицовка стен каменных и бетонных оштукатуренных цементно-известковым раствором и отделанных сухой смесью	706
Таблица 8823-0102-0401 - керамической плиткой на цементном растворе	707
Таблица 8823-0102-0402 - керамической плиткой на клее из сухих смесей	707
Подгруппа 8823-0102-05 - Облицовка стен каменных и бетонных оштукатуренных раствором из сухих смесей и отделанных сухой смесью	708
Таблица 8823-0102-0501 - керамической плиткой на цементном растворе	708
Таблица 8823-0102-0502 - керамической плиткой на клее из сухих смесей	708
Группа 3 Оклейка стен каменных и бетонных	709
Подгруппа 8823-0103-01 - Оклейка стен каменных и бетонных по улучшенной штукатурке цементно-известковым раствором	709
Таблица 8823-0103-0101 - бумажными обоями	709
Таблица 8823-0103-0102 - текстильными обоями	709
Подгруппа 8823-0103-02 - Оклейка стен каменных и бетонных оштукатуренных цементно-известковым раствором и отделанных сухой смесью	710
Таблица 8823-0103-0201 - бумажными обоями	710
Таблица 8823-0103-0202 - текстильными обоями	710
Подгруппа 8823-0103-03 - Оклейка стен каменных и бетонных оштукатуренных раствором из сухих смесей и отделанных сухой смесью	711
Таблица 8823-0103-0301 - бумажными обоями	711
Таблица 8823-0103-0302 - текстильными обоями	712
Подраздел 2 Отделка стен из сборных конструкций	712
Группа 1 Окраска стен из сборных конструкций	712
Подгруппа 8823-0201-01 - Окраска стен из железобетонных панелей с отделкой сухой смесью	712
Таблица 8823-0201-0101 - акриловым водоэмульсионным составом за один раз	712
Таблица 8823-0201-0102 - акриловым водоэмульсионным составом за два раза	713
Таблица 8823-0201-0103 - поливинилацетатным водоэмульсионным составом	713
Таблица 8823-0201-0104 - масляным составом	714

Группа 2 Облицовка стен из сборных конструкций	714
Подгруппа 8823-0202-01 - Облицовка стен из железобетонных панелей с отделкой сухой смесью	714
Таблица 8823-0202-0101 - керамической плиткой на цементном растворе	714
Таблица 8823-0202-0102 - керамической плиткой на клее из сухих смесей	715
Группа 3 Оклеивка стен из сборных конструкций	715
Подгруппа 8823-0203-01 - Оклеивка стен из железобетонных панелей с отделкой сухой смесью	715
Таблица 8823-0203-0101 - бумажными обоями	715
Таблица 8823-0203-0102 - текстильными обоями	716
Подраздел 3 Отделка стен с устройством гипсокартона	716
Группа 1 Окраска стен с устройством гипсокартона	716
Подгруппа 8823-0301-01 - Окраска стен с устройством гипсокартона на металлическом каркасе	716
Таблица 8823-0301-0101 - акриловым водоэмульсионным составом за один раз	716
Таблица 8823-0301-0102 - акриловым водоэмульсионным составом за два раза	717
Таблица 8823-0301-0103 - поливинилацетатным водоэмульсионным составом	717
Таблица 8823-0301-0104 - масляным составом	718
Группа 2 Оштукатуривание стен с устройством гипсокартона	718
Подгруппа 8823-0302-01 - Оштукатуривание стен с устройством гипсокартона на металлическом каркасе	718
Таблица 8823-0302-0101 - декоративной штукатуркой	719
Группа 3 Облицовка стен с устройством гипсокартона	719
Подгруппа 8823-0303-01 - Облицовка стен с устройством гипсокартона на металлическом каркасе	719
Таблица 8823-0303-0101 - керамической плиткой на цементном растворе	719
Таблица 8823-0303-0102 - керамической плиткой на клее из сухих смесей	720
Группа 4 Оклеивка стен с устройством гипсокартона	720
Подгруппа 8823-0304-01 - Оклеивка стен с устройством гипсокартона на металлическом каркасе	720
Таблица 8823-0304-0101 - бумажными обоями	720
Таблица 8823-0304-0102 - текстильными обоями	721
Подраздел 4 Отделка стен с теплоизоляцией	722
Группа 1 Окраска стен с теплоизоляцией	722
Подгруппа 8823-0401-01 - Окраска стен с теплоизоляцией оштукатуренных по сетке	722
Таблица 8823-0401-0101 - водным известковым составом	722
Подраздел 5 Отделка стен и колонн природным камнем и искусственными плитами	722
Группа 1 Облицовка стен и колонн природным камнем	722
Подгруппа 8823-0501-01 - Облицовка стен полированными мраморными плитами	722
Таблица 8823-0501-0101 - число плит в 1 м ² до 4	723
Подгруппа 8823-0501-02 - Облицовка колонн полированными мраморными плитами	723
Таблица 8823-0501-0201 - четырехгранных, число плит в 1 м ² до 4	723
Таблица 8823-0501-0202 - многогранных, число плит в 1 м ² до 4	724

Подраздел 6 Отделка откосов каменных и бетонных.....	724
Группа 1 Окраска откосов каменных и бетонных.....	724
Подгруппа 8823-0601-01 - Окраска откосов каменных и бетонных оштукатуренных цементно-известковым раствором.....	724
Таблица 8823-0601-0101 - водным известковым составом.....	724
Таблица 8823-0601-0102 - поливинилацетатным вододispersионным составом.....	725
Таблица 8823-0601-0103 - масляным составом.....	725
Таблица 8823-0601-0104 – эмалью.....	726
Подгруппа 8823-0601-02 - Окраска откосов каменных и бетонных оштукатуренных цементно-известковым раствором и отделанных сухой смесью.....	726
Таблица 8823-0601-0202 - акриловым вододispersионным составом за два раза	727
Таблица 8823-0601-0203 - поливинилацетатным вододispersионным составом.....	727
Таблица 8823-0601-0204 - масляным составом.....	728
Группа 2 Облицовка откосов каменных и бетонных.....	728
Подгруппа 8823-0602-01 - Облицовка откосов каменных и бетонных оштукатуренных цементно-известковым раствором.....	728
Таблица 8823-0602-0101 - керамической плиткой на цементном растворе.....	728
Таблица 8823-0602-0102 - керамической плиткой на клее из сухих смесей.....	729
Подгруппа 8823-0602-02 - Облицовка откосов каменных и бетонных оштукатуренных цементно-известковым раствором и отделанных сухой смесью.....	729
Таблица 8823-0602-0201 - керамической плиткой на цементном растворе.....	730
Таблица 8823-0602-0202 - керамической плиткой на клее из сухих смесей.....	730
Подраздел 7 Отделка откосов с устройством гипсокартона.....	731
Группа 1 Окраска откосов с устройством гипсокартона.....	731
Подгруппа 8823-0701-01 - Окраска откосов с устройством гипсокартона на металлическом каркасе.....	731
Таблица 8823-0701-0101 - акриловым вододispersионным составом за один раз	731
Таблица 8823-0701-0102 - акриловым вододispersионным составом за два раза	731
Таблица 8823-0701-0103 - поливинилацетатным вододispersионным составом.....	732
Таблица 8823-0701-0104 - масляным составом.....	732
Группа 2 Облицовка откосов с устройством гипсокартона.....	733
Подгруппа 8823-0702-01 - Облицовка откосов с устройством гипсокартона на металлическом каркасе.....	733
Таблица 8823-0702-0101 - керамической плиткой на цементном растворе.....	733
Таблица 8823-0702-0102 - керамической плиткой на клее из сухих смесей.....	734
Подраздел 8 Отделка потолков.....	734
Группа 1 Окраска потолков по оштукатуренной поверхности.....	734
Подгруппа 8823-0801-01 - Окраска потолков по оштукатуренной поверхности простая.....	734
Таблица 8823-0801-0101 - водным известковым составом.....	734
Таблица 8823-0801-0102 - поливинилацетатным вододispersионным составом.....	735
Таблица 8823-0801-0103 - масляным составом.....	735
Подгруппа 8823-0801-02 - Окраска потолков по оштукатуренной поверхности улучшенная.....	736
Таблица 8823-0801-0202 - поливинилацетатным вододispersионным составом.....	736
Таблица 8823-0801-0203 - масляным составом.....	736

Подгруппа 8823-0801-03 - Окраска потолков по оштукатуренной поверхности высококачественная	737
Таблица 8823-0801-0301 - поливинилацетатным вододисперсионным составом	737
Таблица 8823-0801-0302 - масляным составом	737
Подгруппа 8823-0801-04 - Окраска потолков по отделанной сухими смесями поверхности	738
Таблица 8823-0801-0401 - акриловым вододисперсионным составом за один раз	738
Таблица 8823-0801-0402 - акриловым вододисперсионным составом за два раза	738
Таблица 8823-0801-0403 - поливинилацетатным вододисперсионным составом	739
Таблица 8823-0801-0404 - масляным составом	739
Группа 2 Отделка потолков с теплоизоляцией	740
Подгруппа 8823-0802-01 - Окраска потолков с теплоизоляцией оштукатуренных по сетке	740
Таблица 8823-0802-0101 - водным известковым составом	740
Подраздел 9 Устройство подвесных потолков	740
Группа 1 Устройство подвесных потолков с заполнением	740
Подгруппа 8823-0901-01 - Устройство подвесных потолков с заполнением кассетной плиткой	740
Таблица 8823-0901-0101 - белой матовой алюминиевой перфорированной	741
Подгруппа 8823-0901-02 - Устройство подвесных потолков с заполнением плиткой из минерального волокна	741
Таблица 8823-0901-0201 - класса "эконом" t 12 мм	741
Группа 2 Устройство подвесных потолков из гипсокартонных листов	742
Подгруппа 8823-0902-01 - Устройство подвесных потолков из гипсокартонных листов на одноуровневом металлическом каркасе	742
Таблица 8823-0902-0101 - с однослойной обшивкой гипсокартонными листами, с окраской поливинилацетатным вододисперсионным составом. На прямых подвесах	742
Таблица 8823-0902-0102 - с однослойной обшивкой влагостойкими гипсокартонными листами, с окраской поливинилацетатным вододисперсионным составом. На прямых подвесах	742
Таблица 8823-0902-0105 - с однослойной обшивкой гипсокартонными листами, с окраской поливинилацетатным вододисперсионным составом. На анкерных подвесах	743
Таблица 8823-0902-0106 - с однослойной обшивкой влагостойкими гипсокартонными листами, с окраской поливинилацетатным вододисперсионным составом. На анкерных подвесах	743
Подгруппа 8823-0902-02 - Устройство подвесных потолков из гипсокартонных листов с утеплением на одноуровневом металлическом каркасе	744
Таблица 8823-0902-0201 - с однослойной обшивкой гипсокартонными листами, с окраской поливинилацетатным вододисперсионным составом. На прямых подвесах. Толщина утеплителя 100 мм	744
Таблица 8823-0902-0202 - с однослойной обшивкой гипсокартонными листами, с окраской поливинилацетатным вододисперсионным составом. На прямых подвесах. Толщина утеплителя 50 мм	745
15 Северо-Казахстанская область	746

Раздел 1 Внутренняя отделка.....	746
Подраздел 1 Отделка стен каменных и бетонных.....	746
Группа 1 Окрашка стен каменных и бетонных.....	746
Подгруппа 8823-0101-01 - Окрашка стен каменных и бетонных оштукатуренных цементно-известковым раствором простая	746
Таблица 8823-0101-0101 - водным клеевым составом	746
Таблица 8823-0101-0102 - водным известковым составом.....	746
Таблица 8823-0101-0103 - поливинилацетатным вододисперсионным составом	747
Таблица 8823-0101-0104 - масляным составом.....	747
Подгруппа 8823-0101-02 - Окрашка стен каменных и бетонных оштукатуренных цементно-известковым раствором улучшенная.....	748
Таблица 8823-0101-0201 - водным клеевым составом	748
Таблица 8823-0101-0202 - поливинилацетатным вододисперсионным составом	748
Таблица 8823-0101-0203 – эмалью	749
Таблица 8823-0101-0204 - масляным составом.....	749
Таблица 8823-0101-0205 - масляным составом по штукатурке рентгенозащитным раствором	750
Подгруппа 8823-0101-03 - Окрашка стен каменных и бетонных оштукатуренных цементно-известковым раствором высококачественная.....	750
Таблица 8823-0101-0301 - поливинилацетатным вододисперсионным составом	750
Таблица 8823-0101-0302 – эмалью	751
Таблица 8823-0101-0303 - масляным составом.....	751
Подгруппа 8823-0101-04 - Окрашка стен каменных и бетонных оштукатуренных цементно-известковым раствором и отделанных сухой смесью.....	752
Таблица 8823-0101-0401 - акриловым вододисперсионным составом за один раз	752
Таблица 8823-0101-0402 - акриловым вододисперсионным составом за два раза	752
Таблица 8823-0101-0403 - поливинилацетатным вододисперсионным составом	753
Таблица 8823-0101-0404 - масляным составом.....	753
Подгруппа 8823-0101-05 - Окрашка стен каменных и бетонных оштукатуренных раствором из сухих смесей и отделанных сухой смесью.....	754
Таблица 8823-0101-0501 - акриловым вододисперсионным составом за один раз	754
Таблица 8823-0101-0502 - акриловым вододисперсионным составом за два раза	754
Таблица 8823-0101-0503 - поливинилацетатным вододисперсионным составом	755
Таблица 8823-0101-0504 - масляным составом.....	755
Группа 2 Облицовка стен каменных и бетонных	756
Подгруппа 8823-0102-01 - Облицовка стен каменных и бетонных по простой штукатурке цементно-известковым раствором.....	756
Таблица 8823-0102-0101 - керамической плиткой на цементном растворе	756
Таблица 8823-0102-0102 - керамической плиткой на клее из сухих смесей.....	756
Подгруппа 8823-0102-02 - Облицовка стен каменных и бетонных по улучшенной штукатурке цементно-известковым раствором.....	757
Таблица 8823-0102-0201 - керамической плиткой на цементном растворе	757
Таблица 8823-0102-0202 - керамической плиткой на клее из сухих смесей.....	758
Подгруппа 8823-0102-03 - Облицовка стен каменных и бетонных по высококачественной штукатурке цементно-известковым раствором	758
Таблица 8823-0102-0301 - керамической плиткой на цементном растворе	758

Таблица 8823-0102-0302 - керамической плиткой на клее из сухих смесей.....	759
Подгруппа 8823-0102-04 - Облицовка стен каменных и бетонных оштукатуренных цементно-известковым раствором и отделанных сухой смесью.....	759
Таблица 8823-0102-0401 - керамической плиткой на цементном растворе.....	760
Таблица 8823-0102-0402 - керамической плиткой на клее из сухих смесей.....	760
Подгруппа 8823-0102-05 - Облицовка стен каменных и бетонных оштукатуренных раствором из сухих смесей и отделанных сухой смесью.....	761
Таблица 8823-0102-0501 - керамической плиткой на цементном растворе.....	761
Таблица 8823-0102-0502 - керамической плиткой на клее из сухих смесей.....	761
Группа 3 Оклейка стен каменных и бетонных	762
Подгруппа 8823-0103-01 - Оклейка стен каменных и бетонных по улучшенной штукатурке цементно-известковым раствором.....	762
Таблица 8823-0103-0101 - бумажными обоями	762
Таблица 8823-0103-0102 - текстильными обоями.....	762
Подгруппа 8823-0103-02 - Оклейка стен каменных и бетонных оштукатуренных цементно-известковым раствором и отделанных сухой смесью.....	763
Таблица 8823-0103-0201 - бумажными обоями	763
Таблица 8823-0103-0202 - текстильными обоями.....	763
Подгруппа 8823-0103-03 - Оклейка стен каменных и бетонных оштукатуренных раствором из сухих смесей и отделанных сухой смесью.....	764
Таблица 8823-0103-0301 - бумажными обоями	764
Таблица 8823-0103-0302 - текстильными обоями.....	765
Подраздел 2 Отделка стен из сборных конструкций.....	765
Группа 1 Окраска стен из сборных конструкций.....	765
Подгруппа 8823-0201-01 - Окраска стен из железобетонных панелей с отделкой сухой смесью	765
Таблица 8823-0201-0101 - акриловым водоэмульсионным составом за один раз	765
Таблица 8823-0201-0102 - акриловым водоэмульсионным составом за два раза	766
Таблица 8823-0201-0103 - поливинилацетатным водоэмульсионным составом.....	766
Таблица 8823-0201-0104 - масляным составом.....	767
Группа 2 Облицовка стен из сборных конструкций	767
Подгруппа 8823-0202-01 - Облицовка стен из железобетонных панелей с отделкой сухой смесью	767
Таблица 8823-0202-0101 - керамической плиткой на цементном растворе.....	767
Таблица 8823-0202-0102 - керамической плиткой на клее из сухих смесей.....	768
Группа 3 Оклейка стен из сборных конструкций.....	768
Подгруппа 8823-0203-01 - Оклейка стен из железобетонных панелей с отделкой сухой смесью	768
Таблица 8823-0203-0101 - бумажными обоями	768
Таблица 8823-0203-0102 - текстильными обоями.....	769
Подраздел 3 Отделка стен с устройством гипсокартона.....	769
Группа 1 Окраска стен с устройством гипсокартона.....	769
Подгруппа 8823-0301-01 - Окраска стен с устройством гипсокартона на металлическом каркасе.....	769
Таблица 8823-0301-0101 - акриловым водоэмульсионным составом за один раз	769

Таблица 8823-0301-0102 - акриловым водоэмульсионным составом за два раза	770
Таблица 8823-0301-0103 - поливинилацетатным водоэмульсионным составом	770
Таблица 8823-0301-0104 - масляным составом	771
Группа 2 Оштукатуривание стен с устройством гипсокартона	771
Подгруппа 8823-0302-01 - Оштукатуривание стен с устройством гипсокартона на металлическом каркасе	771
Таблица 8823-0302-0101 - декоративной штукатуркой	772
Группа 3 Облицовка стен с устройством гипсокартона	772
Подгруппа 8823-0303-01 - Облицовка стен с устройством гипсокартона на металлическом каркасе	772
Таблица 8823-0303-0101 - керамической плиткой на цементном растворе	772
Таблица 8823-0303-0102 - керамической плиткой на клею из сухих смесей	773
Группа 4 Оклейка стен с устройством гипсокартона	773
Подгруппа 8823-0304-01 - Оклейка стен с устройством гипсокартона на металлическом каркасе	773
Таблица 8823-0304-0101 - бумажными обоями	773
Таблица 8823-0304-0102 - текстильными обоями	774
Подраздел 4 Отделка стен с теплоизоляцией	775
Группа 1 Окраска стен с теплоизоляцией	775
Подгруппа 8823-0401-01 - Окраска стен с теплоизоляцией оштукатуренных по сетке	775
Таблица 8823-0401-0101 - водным известковым составом	775
Подраздел 5 Отделка стен и колонн природным камнем и искусственными плитами	775
Группа 1 Облицовка стен и колонн природным камнем	775
Подгруппа 8823-0501-01 - Облицовка стен полированными мраморными плитами	775
Таблица 8823-0501-0101 - число плит в 1 м ² до 4	776
Подгруппа 8823-0501-02 - Облицовка колонн полированными мраморными плитами	776
Таблица 8823-0501-0201 - четырехгранных, число плит в 1 м ² до 4	776
Таблица 8823-0501-0202 - многогранных, число плит в 1 м ² до 4	777
Подраздел 6 Отделка откосов каменных и бетонных	777
Группа 1 Окраска откосов каменных и бетонных	777
Подгруппа 8823-0601-01 - Окраска откосов каменных и бетонных оштукатуренных цементно-известковым раствором	777
Таблица 8823-0601-0101 - водным известковым составом	777
Таблица 8823-0601-0102 - поливинилацетатным водоэмульсионным составом	778
Таблица 8823-0601-0103 - масляным составом	778
Таблица 8823-0601-0104 - эмалью	779
Подгруппа 8823-0601-02 - Окраска откосов каменных и бетонных оштукатуренных цементно-известковым раствором и отделанных сухой смесью	779
Таблица 8823-0601-0202 - акриловым водоэмульсионным составом за два раза	780
Таблица 8823-0601-0203 - поливинилацетатным водоэмульсионным составом	780
Таблица 8823-0601-0204 - масляным составом	781
Группа 2 Облицовка откосов каменных и бетонных	781
Подгруппа 8823-0602-01 - Облицовка откосов каменных и бетонных оштукатуренных цементно-известковым раствором	781

Таблица 8823-0602-0101 - керамической плиткой на цементном растворе	781
Таблица 8823-0602-0102 - керамической плиткой на клее из сухих смесей	782
Подгруппа 8823-0602-02 - Облицовка откосов каменных и бетонных оштукатуренных цементно-известковым раствором и отделанных сухой смесью	782
Таблица 8823-0602-0201 - керамической плиткой на цементном растворе	783
Таблица 8823-0602-0202 - керамической плиткой на клее из сухих смесей	783
Подраздел 7 Отделка откосов с устройством гипсокартона	784
Группа 1 Окраска откосов с устройством гипсокартона	784
Подгруппа 8823-0701-01 - Окраска откосов с устройством гипсокартона на металлическом каркасе	784
Таблица 8823-0701-0101 - акриловым вододисперсионным составом за один раз	784
Таблица 8823-0701-0102 - акриловым вододисперсионным составом за два раза	784
Таблица 8823-0701-0103 - поливинилацетатным вододисперсионным составом	785
Таблица 8823-0701-0104 - масляным составом	785
Группа 2 Облицовка откосов с устройством гипсокартона	786
Подгруппа 8823-0702-01 - Облицовка откосов с устройством гипсокартона на металлическом каркасе	786
Таблица 8823-0702-0101 - керамической плиткой на цементном растворе	786
Таблица 8823-0702-0102 - керамической плиткой на клее из сухих смесей	787
Подраздел 8 Отделка потолков	787
Группа 1 Окраска потолков по оштукатуренной поверхности	787
Подгруппа 8823-0801-01 - Окраска потолков по оштукатуренной поверхности простая	787
Таблица 8823-0801-0101 - водным известковым составом	787
Таблица 8823-0801-0102 - поливинилацетатным вододисперсионным составом	788
Таблица 8823-0801-0103 - масляным составом	788
Подгруппа 8823-0801-02 - Окраска потолков по оштукатуренной поверхности улучшенная	789
Таблица 8823-0801-0202 - поливинилацетатным вододисперсионным составом	789
Таблица 8823-0801-0203 - масляным составом	789
Подгруппа 8823-0801-03 - Окраска потолков по оштукатуренной поверхности высококачественная	790
Таблица 8823-0801-0301 - поливинилацетатным вододисперсионным составом	790
Таблица 8823-0801-0302 - масляным составом	790
Подгруппа 8823-0801-04 - Окраска потолков по отделанной сухими смесями поверхности	791
Таблица 8823-0801-0401 - акриловым вододисперсионным составом за один раз	791
Таблица 8823-0801-0402 - акриловым вододисперсионным составом за два раза	791
Таблица 8823-0801-0403 - поливинилацетатным вододисперсионным составом	792
Таблица 8823-0801-0404 - масляным составом	792
Группа 2 Отделка потолков с теплоизоляцией	793
Подгруппа 8823-0802-01 - Окраска потолков с теплоизоляцией оштукатуренных по сетке	793
Таблица 8823-0802-0101 - водным известковым составом	793
Подраздел 9 Устройство подвесных потолков	793

Группа 1 Устройство подвесных потолков с заполнением	793
Подгруппа 8823-0901-01 - Устройство подвесных потолков с заполнением кассетной плиткой.....	793
Таблица 8823-0901-0101 - белой матовой алюминиевой перфорированной	794
Подгруппа 8823-0901-02 - Устройство подвесных потолков с заполнением плиткой из минерального волокна	794
Таблица 8823-0901-0201 - класса "эконом" t 12 мм.....	794
Группа 2 Устройство подвесных потолков из гипсокартонных листов	795
Подгруппа 8823-0902-01 - Устройство подвесных потолков из гипсокартонных листов на одноуровневом металлическом каркасе	795
Таблица 8823-0902-0101 - с однослойной обшивкой гипсокартонными листами, с окраской поливинилацетатным водоэмульсионным составом. На прямых подвесах	795
Таблица 8823-0902-0102 - с однослойной обшивкой влагостойкими гипсокартонными листами, с окраской поливинилацетатным водоэмульсионным составом. На прямых подвесах	795
Таблица 8823-0902-0105 - с однослойной обшивкой гипсокартонными листами, с окраской поливинилацетатным водоэмульсионным составом. На анкерных подвесах	796
Таблица 8823-0902-0106 - с однослойной обшивкой влагостойкими гипсокартонными листами, с окраской поливинилацетатным водоэмульсионным составом. На анкерных подвесах	796
Подгруппа 8823-0902-02 - Устройство подвесных потолков из гипсокартонных листов с утеплением на одноуровневом металлическом каркасе	797
Таблица 8823-0902-0201 - с однослойной обшивкой гипсокартонными листами, с окраской поливинилацетатным водоэмульсионным составом. На прямых подвесах. Толщина утеплителя 100 мм.....	797
Таблица 8823-0902-0202 - с однослойной обшивкой гипсокартонными листами, с окраской поливинилацетатным водоэмульсионным составом. На прямых подвесах. Толщина утеплителя 50 мм.....	798
16 Восточно-Казахстанская область.....	799
Раздел 1 Внутренняя отделка.....	799
Подраздел 1 Отделка стен каменных и бетонных.....	799
Группа 1 Окраска стен каменных и бетонных.....	799
Подгруппа 8823-0101-01 - Окраска стен каменных и бетонных оштукатуренных цементно-известковым раствором простая	799
Таблица 8823-0101-0101 - водным клеевым составом	799
Таблица 8823-0101-0102 - водным известковым составом.....	799
Таблица 8823-0101-0103 - поливинилацетатным водоэмульсионным составом	800
Таблица 8823-0101-0104 - масляным составом.....	800
Подгруппа 8823-0101-02 - Окраска стен каменных и бетонных оштукатуренных цементно-известковым раствором улучшенная.....	801
Таблица 8823-0101-0201 - водным клеевым составом	801
Таблица 8823-0101-0202 - поливинилацетатным водоэмульсионным составом	801
Таблица 8823-0101-0203 – эмалью	802
Таблица 8823-0101-0204 - масляным составом.....	802
Таблица 8823-0101-0205 - масляным составом по штукатурке рентгенозащитным раствором	803

Подгруппа 8823-0101-03 - Окраска стен каменных и бетонных оштукатуренных цементно-известковым раствором высококачественная.....	803
Таблица 8823-0101-0301 - поливинилацетатным вододисперсионным составом.....	803
Таблица 8823-0101-0302 – эмалью	804
Таблица 8823-0101-0303 - масляным составом.....	804
Подгруппа 8823-0101-04 - Окраска стен каменных и бетонных оштукатуренных цементно-известковым раствором и отделанных сухой смесью.....	805
Таблица 8823-0101-0401 - акриловым вододисперсионным составом за один раз	805
Таблица 8823-0101-0402 - акриловым вододисперсионным составом за два раза	805
Таблица 8823-0101-0403 - поливинилацетатным вододисперсионным составом.....	806
Таблица 8823-0101-0404 - масляным составом.....	806
Подгруппа 8823-0101-05 - Окраска стен каменных и бетонных оштукатуренных раствором из сухих смесей и отделанных сухой смесью.....	807
Таблица 8823-0101-0501 - акриловым вододисперсионным составом за один раз	807
Таблица 8823-0101-0502 - акриловым вододисперсионным составом за два раза	807
Таблица 8823-0101-0503 - поливинилацетатным вододисперсионным составом.....	808
Таблица 8823-0101-0504 - масляным составом.....	808
Группа 2 Облицовка стен каменных и бетонных	809
Подгруппа 8823-0102-01 - Облицовка стен каменных и бетонных по простой штукатурке цементно-известковым раствором.....	809
Таблица 8823-0102-0101 - керамической плиткой на цементном растворе	809
Таблица 8823-0102-0102 - керамической плиткой на клее из сухих смесей.....	809
Подгруппа 8823-0102-02 - Облицовка стен каменных и бетонных по улучшенной штукатурке цементно-известковым раствором.....	810
Таблица 8823-0102-0201 - керамической плиткой на цементном растворе	810
Таблица 8823-0102-0202 - керамической плиткой на клее из сухих смесей.....	811
Подгруппа 8823-0102-03 - Облицовка стен каменных и бетонных по высококачественной штукатурке цементно-известковым раствором	811
Таблица 8823-0102-0301 - керамической плиткой на цементном растворе	811
Таблица 8823-0102-0302 - керамической плиткой на клее из сухих смесей.....	812
Подгруппа 8823-0102-04 - Облицовка стен каменных и бетонных оштукатуренных цементно-известковым раствором и отделанных сухой смесью.....	812
Таблица 8823-0102-0401 - керамической плиткой на цементном растворе	813
Таблица 8823-0102-0402 - керамической плиткой на клее из сухих смесей.....	813
Подгруппа 8823-0102-05 - Облицовка стен каменных и бетонных оштукатуренных раствором из сухих смесей и отделанных сухой смесью.....	814
Таблица 8823-0102-0501 - керамической плиткой на цементном растворе	814
Таблица 8823-0102-0502 - керамической плиткой на клее из сухих смесей.....	814
Группа 3 Оклейка стен каменных и бетонных	815
Подгруппа 8823-0103-01 - Оклейка стен каменных и бетонных по улучшенной штукатурке цементно-известковым раствором.....	815
Таблица 8823-0103-0101 - бумажными обоями	815
Таблица 8823-0103-0102 - текстильными обоями.....	815
Подгруппа 8823-0103-02 - Оклейка стен каменных и бетонных оштукатуренных цементно-известковым раствором и отделанных сухой смесью.....	816
Таблица 8823-0103-0201 - бумажными обоями	816

Таблица 8823-0103-0202 - текстильными обоями.....	816
Подгруппа 8823-0103-03 - Оклейка стен каменных и бетонных оштукатуренных раствором из сухих смесей и отделанных сухой смесью.....	817
Таблица 8823-0103-0301 - бумажными обоями	817
Таблица 8823-0103-0302 - текстильными обоями.....	818
Подраздел 2 Отделка стен из сборных конструкций.....	818
Группа 1 Окраска стен из сборных конструкций.....	818
Подгруппа 8823-0201-01 - Окраска стен из железобетонных панелей с отделкой сухой смесью	818
Таблица 8823-0201-0101 - акриловым водоэмульсионным составом за один раз	818
Таблица 8823-0201-0102 - акриловым водоэмульсионным составом за два раза	819
Таблица 8823-0201-0103 - поливинилацетатным водоэмульсионным составом.....	819
Таблица 8823-0201-0104 - масляным составом.....	820
Группа 2 Облицовка стен из сборных конструкций.....	820
Подгруппа 8823-0202-01 - Облицовка стен из железобетонных панелей с отделкой сухой смесью	820
Таблица 8823-0202-0101 - керамической плиткой на цементном растворе.....	820
Таблица 8823-0202-0102 - керамической плиткой на клее из сухих смесей.....	821
Группа 3 Оклейка стен из сборных конструкций.....	821
Подгруппа 8823-0203-01 - Оклейка стен из железобетонных панелей с отделкой сухой смесью	821
Таблица 8823-0203-0101 - бумажными обоями	821
Таблица 8823-0203-0102 - текстильными обоями.....	822
Подраздел 3 Отделка стен с устройством гипсокартона.....	822
Группа 1 Окраска стен с устройством гипсокартона.....	822
Подгруппа 8823-0301-01 - Окраска стен с устройством гипсокартона на металлическом каркасе.....	822
Таблица 8823-0301-0101 - акриловым водоэмульсионным составом за один раз	822
Таблица 8823-0301-0102 - акриловым водоэмульсионным составом за два раза	823
Таблица 8823-0301-0103 - поливинилацетатным водоэмульсионным составом.....	823
Таблица 8823-0301-0104 - масляным составом.....	824
Группа 2 Оштукатуривание стен с устройством гипсокартона.....	824
Подгруппа 8823-0302-01 - Оштукатуривание стен с устройством гипсокартона на металлическом каркасе.....	824
Таблица 8823-0302-0101 - декоративной штукатуркой.....	825
Группа 3 Облицовка стен с устройством гипсокартона.....	825
Подгруппа 8823-0303-01 - Облицовка стен с устройством гипсокартона на металлическом каркасе.....	825
Таблица 8823-0303-0101 - керамической плиткой на цементном растворе.....	825
Таблица 8823-0303-0102 - керамической плиткой на клее из сухих смесей.....	826
Группа 4 Оклейка стен с устройством гипсокартона.....	826
Подгруппа 8823-0304-01 - Оклейка стен с устройством гипсокартона на металлическом каркасе.....	826
Таблица 8823-0304-0101 - бумажными обоями	826
Таблица 8823-0304-0102 - текстильными обоями.....	827

Подраздел 4 Отделка стен с теплоизоляцией	828
Группа 1 Окраска стен с теплоизоляцией	828
Подгруппа 8823-0401-01 - Окраска стен с теплоизоляцией оштукатуренных по сетке	828
Таблица 8823-0401-0101 - водным известковым составом	828
Подраздел 5 Отделка стен и колонн природным камнем и искусственными плитами	828
Группа 1 Облицовка стен и колонн природным камнем	828
Подгруппа 8823-0501-01 - Облицовка стен полированными мраморными плитами	828
Таблица 8823-0501-0101 - число плит в 1 м ² до 4	829
Подгруппа 8823-0501-02 - Облицовка колонн полированными мраморными плитами	829
Таблица 8823-0501-0201 - четырехгранных, число плит в 1 м ² до 4	829
Таблица 8823-0501-0202 - многогранных, число плит в 1 м ² до 4	830
Подраздел 6 Отделка откосов каменных и бетонных	830
Группа 1 Окраска откосов каменных и бетонных	830
Подгруппа 8823-0601-01 - Окраска откосов каменных и бетонных оштукатуренных цементно-известковым раствором	830
Таблица 8823-0601-0101 - водным известковым составом	830
Таблица 8823-0601-0102 - поливинилацетатным вододисперсионным составом	831
Таблица 8823-0601-0103 - масляным составом	831
Таблица 8823-0601-0104 – эмалью	832
Подгруппа 8823-0601-02 - Окраска откосов каменных и бетонных оштукатуренных цементно-известковым раствором и отделанных сухой смесью	832
Таблица 8823-0601-0202 - акриловым вододисперсионным составом за два раза	833
Таблица 8823-0601-0203 - поливинилацетатным вододисперсионным составом	833
Таблица 8823-0601-0204 - масляным составом	834
Группа 2 Облицовка откосов каменных и бетонных	834
Подгруппа 8823-0602-01 - Облицовка откосов каменных и бетонных оштукатуренных цементно-известковым раствором	834
Таблица 8823-0602-0101 - керамической плиткой на цементном растворе	834
Таблица 8823-0602-0102 - керамической плиткой на клее из сухих смесей	835
Подгруппа 8823-0602-02 - Облицовка откосов каменных и бетонных оштукатуренных цементно-известковым раствором и отделанных сухой смесью	835
Таблица 8823-0602-0201 - керамической плиткой на цементном растворе	836
Таблица 8823-0602-0202 - керамической плиткой на клее из сухих смесей	836
Подраздел 7 Отделка откосов с устройством гипсокартона	837
Группа 1 Окраска откосов с устройством гипсокартона	837
Подгруппа 8823-0701-01 - Окраска откосов с устройством гипсокартона на металлическом каркасе	837
Таблица 8823-0701-0101 - акриловым вододисперсионным составом за один раз	837
Таблица 8823-0701-0102 - акриловым вододисперсионным составом за два раза	837
Таблица 8823-0701-0103 - поливинилацетатным вододисперсионным составом	838
Таблица 8823-0701-0104 - масляным составом	838
Группа 2 Облицовка откосов с устройством гипсокартона	839

Подгруппа 8823-0702-01 - Облицовка откосов с устройством гипсокартона на металлическом каркасе	839
Таблица 8823-0702-0101 - керамической плиткой на цементном растворе	839
Таблица 8823-0702-0102 - керамической плиткой на клею из сухих смесей	840
Подраздел 8 Отделка потолков	840
Группа 1 Окраска потолков по оштукатуренной поверхности	840
Подгруппа 8823-0801-01 - Окраска потолков по оштукатуренной поверхности простая	840
Таблица 8823-0801-0101 - водным известковым составом	840
Таблица 8823-0801-0102 - поливинилацетатным вододispersионным составом	841
Таблица 8823-0801-0103 - масляным составом	841
Подгруппа 8823-0801-02 - Окраска потолков по оштукатуренной поверхности улучшенная	842
Таблица 8823-0801-0202 - поливинилацетатным вододispersионным составом	842
Таблица 8823-0801-0203 - масляным составом	842
Подгруппа 8823-0801-03 - Окраска потолков по оштукатуренной поверхности высококачественная	843
Таблица 8823-0801-0301 - поливинилацетатным вододispersионным составом	843
Таблица 8823-0801-0302 - масляным составом	843
Подгруппа 8823-0801-04 - Окраска потолков по отделанной сухими смесями поверхности	844
Таблица 8823-0801-0401 - акриловым вододispersионным составом за один раз	844
Таблица 8823-0801-0402 - акриловым вододispersионным составом за два раза	844
Таблица 8823-0801-0403 - поливинилацетатным вододispersионным составом	845
Таблица 8823-0801-0404 - масляным составом	845
Группа 2 Отделка потолков с теплоизоляцией	846
Подгруппа 8823-0802-01 - Окраска потолков с теплоизоляцией оштукатуренных по сетке	846
Таблица 8823-0802-0101 - водным известковым составом	846
Подраздел 9 Устройство подвесных потолков	846
Группа 1 Устройство подвесных потолков с заполнением	846
Подгруппа 8823-0901-01 - Устройство подвесных потолков с заполнением кассетной плиткой	846
Таблица 8823-0901-0101 - белой матовой алюминиевой перфорированной	847
Подгруппа 8823-0901-02 - Устройство подвесных потолков с заполнением плиткой из минерального волокна	847
Таблица 8823-0901-0201 - класса "эконом" t 12 мм	847
Группа 2 Устройство подвесных потолков из гипсокартонных листов	848
Подгруппа 8823-0902-01 - Устройство подвесных потолков из гипсокартонных листов на одноуровневом металлическом каркасе	848
Таблица 8823-0902-0101 - с однослойной обшивкой гипсокартонными листами, с окраской поливинилацетатным вододispersионным составом. На прямых подвесах	848
Таблица 8823-0902-0102 - с однослойной обшивкой влагостойкими гипсокартонными листами, с окраской поливинилацетатным вододispersионным составом. На прямых подвесах	848

Таблица 8823-0902-0105 - с однослойной обшивкой гипсокартонными листами, с окраской поливинилацетатным водоэмульсионным составом. На анкерных подвесах	849
Таблица 8823-0902-0106 - с однослойной обшивкой влагостойкими гипсокартонными листами, с окраской поливинилацетатным водоэмульсионным составом. На анкерных подвесах	849
Подгруппа 8823-0902-02 - Устройство подвесных потолков из гипсокартонных листов с утеплением на одноуровневом металлическом каркасе	850
Таблица 8823-0902-0201 - с однослойной обшивкой гипсокартонными листами, с окраской поливинилацетатным водоэмульсионным составом. На прямых подвесах. Толщина утеплителя 100 мм.....	850
Таблица 8823-0902-0202 - с однослойной обшивкой гипсокартонными листами, с окраской поливинилацетатным водоэмульсионным составом. На прямых подвесах. Толщина утеплителя 50 мм.....	851

УКРУПНЕННЫЕ СМЕТНЫЕ НОРМАТИВЫ
СБОРНИКИ УКРУПНЕННЫХ ПОКАЗАТЕЛЕЙ СМЕТНОЙ СТОИМОСТИ
КОНСТРУКТИВОВ И ВИДОВ РАБОТ

Внутренняя отделка зданий непроизводственного назначения

COLLECTION OF ENLARGED ESTIMATED COST INDEX FOR
STRUCTURES AND TYPES OF WORK

Interior finishing of non-production buildings

Дата введения 2019-01-01

Общая часть

1 Сборник укрупненных показателей сметной стоимости конструктивов и видов работ «Внутренняя отделка зданий непроизводственного назначения» представлен разделом «Внутренняя отделка».

2 Укрупненные показатели сметной стоимости конструктивов и видов работ (далее - УПСС КВР) применяются при определении расчетной и сметной стоимости строительства при разработке проектной (проектно-сметной) документации по объектам, возводимым за счет государственных инвестиций в строительство и средств субъектов квазигосударственного сектора.

По объектам, возводимым за счет других источников финансирования, УПСС КВР носят рекомендательный характер.

3 УПСС КВР предназначены для анализа стоимости проектных решений и выбора оптимальных решений при разработке проектной документации; оперативного определения сметной и расчетной стоимости строительной продукции в составе сметного раздела проектной документации.

4 УПСС КВР разработаны на основе ресурсно-технологических моделей, в основу которых положена типовая проектно-сметная документация или проектно-сметная документация, имеющая положительное заключение экспертизы.

5 УПСС КВР определяются для 16-ти регионов Республики Казахстан и выпускаются ежегодно в виде Сборника.

6 УПСС КВР представляют собой объем денежных средств, необходимый и достаточный для возведения отдельного конструктивного элемента объекта капитального строительства или вида работы, рассчитанный на установленную единицу измерения (измеритель) в соответствующем уровне текущих цен.

7 В УПСС КВР учитываются все затраты для выполнения основных, вспомогательных и сопутствующих работ при сооружении отдельных конструктивных элементов (выполнении работ) в нормальных условиях, не осложненных внешними факторами.

8 УПСС КВР учитывают следующие виды затрат:

- 1) прямые затраты, представляющие суммарный итог;
 - стоимости оплаты труда рабочих строителей;
 - стоимости эксплуатации строительных машин и механизмов, в том числе оплаты труда машинистов;

- стоимости строительных материалов, изделий и конструкций, включая транспортные и заготовительно-складские расходы.

2) затраты на оборудование.

9 Накладные расходы и сметная прибыль учитываются дополнительно в соответствии с нормативным документом по определению величины накладных расходов и сметной прибыли в строительстве. Нормы накладных расходов устанавливаются в зависимости от основного вида строительных работ, предусмотренных для КВР. В технической части каждого Раздела приводится информация о размере норм накладных расходов для УПСС КВР.

10 УПСС КВР при определении сметной и расчетной стоимости строительства применяются при условии идентичности типа КВР и состава работ.

11 Показатели затрат, учтенные в УПСС КВР, не подлежат корректировке при определении стоимости строительства в течение срока действия Сборника. Замена ресурсов не производится.

12 При применении УПСС КВР в составе локальных сметных расчетов в пояснительной записке к сметной документации отражаются сведения об их применении.

13 При наличии усложненных условий производства работ, обоснованных проектом организации строительства, применяются поправочные коэффициенты в соответствии с Общими положениями по применению Сборника элементных сметных норм расхода ресурсов на строительные работы (ЭСН РК 8.04-01-2015) и Общими положениями по применению Сборника элементных сметных норм расхода ресурсов на монтаж оборудования (ЭСН РК 8.04-02-2015). Поправочные коэффициенты, предусмотренные в Общих положениях к нормам затрат труда, времени эксплуатации машин, включая затраты труда рабочих, обслуживающих машины, при использовании УПСС КВР также применяются к зарплате основных рабочих, к стоимости эксплуатации строительных машин (включая зарплату рабочих, занятых управлением и обслуживанием машин и механизмов) соответственно.

14 УПСС КВР приведены в тенге.

15 В УПСС КВР не учтен налог на добавленную стоимость.

Техническая часть

1 Раздел содержит УПСС КВР по внутренней отделке зданий и представлен в следующей номенклатуре:

- Подраздел 1 Отделка стен каменных и бетонных;
- Подраздел 2 Отделка стен из сборных конструкций;
- Подраздел 3 Отделка стен с устройством гипсокартона;
- Подраздел 4 Отделка стен с теплоизоляцией;
- Подраздел 5 Отделка стен и колонн природным камнем и искусственными плитами;
- Подраздел 6 Отделка откосов каменных и бетонных;
- Подраздел 7 Отделка откосов с устройством гипсокартона;
- Подраздел 8 Отделка потолков;
- Подраздел 9 Устройство подвесных потолков.

2 В Разделе принят измеритель – 100 м².

3 Выбор видов отделочных работ для применения в конкретном случае производится в зависимости от назначения помещений, режима эксплуатации, архитектурных требований и экономической целесообразности.

4 Нормами Раздела предусматривают выполнение работ с инвентарных столиков, стремянок и приставных лестниц при отделке помещений высотой (от пола до потолка) до 4м.

5 При необходимости устройства лесов их затраты определять дополнительно по нормам Сборника элементных сметных норм расхода ресурсов Раздела 8 «Работы строительные по устройству конструкций из кирпича и блоков» на основании проектных данных.

6 Нормами Раздела учтен весь комплекс операций, выполняемый на основных, вспомогательных и сопутствующих работах при устройстве отделочных работ, краткое описание указано в составе работ.

7 В Подразделе 6 нормами 8823-0601-(101÷104, 201÷204); 8823-0602-(101÷102; 201÷202) учтена штукатурка откосов плоских оконных и дверных с последующей отделкой (окраской или облицовкой). Отделку откосов криволинейных следует определять по соответствующим нормам Раздела 15 «Работы строительные отделочные».

8 Размер нормы накладных расходов принимается по шифру ННР-1115 согласно нормативному документу по определению величины накладных расходов и сметной прибыли в строительстве.

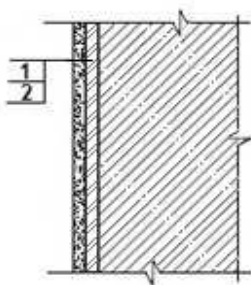
01 Город Астана**Раздел 1 Внутренняя отделка****Подраздел 1 Отделка стен каменных и бетонных****Группа 1 Окраска стен каменных и бетонных****Подгруппа 8823-0101-01 - Окраска стен каменных и бетонных оштукатуренных цементно-известковым раствором простая****Таблица 8823-0101-0101 - водным клеевым составом**Описание:

1. Раствор готовый отделочный тяжелый, цементно-известковый 1:1:6.
2. Смеси клеевые.

Состав работ:

1. Оштукатуривание цементно-известковым раствором по камню и бетону простое.
2. Клеевая окраска водным составом простая.

Измеритель: 100 м²

№	Наименование	Единица измерения	Показатели
1	Прямые затраты, в т.ч.	тенге	140 548
1.1	Зарплата рабочих-строителей	тенге	100 309
1.2	Эксплуатация машин/в т.ч. зарплата машинистов	тенге	8 152/6 667
1.3	Материалы	тенге	32 087
2	Оборудование, мебель и инвентарь	тенге	-
	Затраты труда рабочих-строителей	чел.-ч	70,7000
	Затраты труда машинистов	чел.-ч	5,3600

Таблица 8823-0101-0102 - водным известковым составомОписание:

1. Раствор готовый отделочный тяжелый, цементно-известковый 1:1:6.
2. Известь строительная.

Состав работ:

1. Оштукатуривание цементно-известковым раствором по камню и бетону простое.
2. Известковая окраска водным составом.

Измеритель: 100 м²

№	Наименование	Единица измерения	Показатели
1	Прямые затраты, в т.ч.	тенге	142 611

Окончание таблицы 8823-0101-0102

Измеритель: 100 м²

№	Наименование	Единица измерения	Показатели
1.1	Зарплата рабочих-строителей	тенге	103 573
1.2	Эксплуатация машин/в т.ч. зарплата машинистов	тенге	8 122/6 652
1.3	Материалы	тенге	30 916
2	Оборудование, мебель и инвентарь	тенге	-
	Затраты труда рабочих-строителей	чел.-ч	74,2000
	Затраты труда машинистов	чел.-ч	5,3500

Таблица 8823-0101-0103 - поливинилацетатным водоземulsionным составом

Описание:

1. Раствор готовый отделочный тяжелый, цементно-известковый 1:1:6.
2. Водоземulsionная краска ВЭАК-1180.

Состав работ:

1. Оштукатуривание цементно-известковым раствором по камню и бетону простое.
2. Окраска поливинилацетатным водоземulsionным составом простая.

Измеритель: 100 м²

№	Наименование	Единица измерения	Показатели
1	Прямые затраты, в т.ч.	тенге	164 786
1.1	Зарплата рабочих-строителей	тенге	111 931
1.2	Эксплуатация машин/в т.ч. зарплата машинистов	тенге	8 300/6 741
1.3	Материалы	тенге	44 555
2	Оборудование, мебель и инвентарь	тенге	-
	Затраты труда рабочих-строителей	чел.-ч	78,8000
	Затраты труда машинистов	чел.-ч	5,4100

Таблица 8823-0101-0104 - масляным составом

Описание:

1. Раствор готовый отделочный тяжелый, цементно-известковый 1:1:6.
2. Цветная масляная краска МА-22.

Состав работ:

1. Оштукатуривание цементно-известковым раствором по камню и бетону простое.
2. Окраска масляным составом простая.

Измеритель: 100 м²

№	Наименование	Единица измерения	Показатели
1	Прямые затраты, в т.ч.	тенге	176 723
1.1	Зарплата рабочих-строителей	тенге	118 507
1.2	Эксплуатация машин/в т.ч. зарплата машинистов	тенге	8 211/6 697
1.3	Материалы	тенге	50 005
2	Оборудование, мебель и инвентарь	тенге	-
	Затраты труда рабочих-строителей	чел.-ч	84,2000
	Затраты труда машинистов	чел.-ч	5,3800

Подгруппа 8823-0101-02 - Окраска стен каменных и бетонных оштукатуренных цементно-известковым раствором улучшенная



Таблица 8823-0101-0201 - водным клеевым составом

Описание:

1. Раствор готовый отделочный тяжелый, цементно-известковый 1:1:6.
2. Смеси клеевые.

Состав работ:

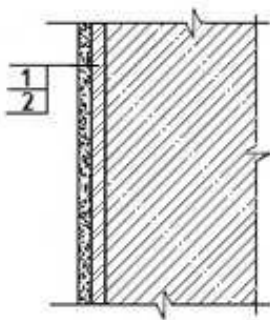
1. Оштукатуривание цементно-известковым раствором по камню и бетону улучшенное.
2. Клеевая окраска водным составом улучшенная.

Измеритель: 100 м²

№	Наименование	Единица измерения	Показатели
1	Прямые затраты, в т.ч.	тенге	175 915
1.1	Зарплата рабочих-строителей	тенге	125 204
1.2	Эксплуатация машин/в т.ч. зарплата машинистов	тенге	8 685/6 955
1.3	Материалы	тенге	42 026
2	Оборудование, мебель и инвентарь	тенге	-
	Затраты труда рабочих-строителей	чел.-ч	84,1000
	Затраты труда машинистов	чел.-ч	5,5900

Таблица 8823-0101-0202 - поливинилацетатным вододисперсионным составом

Описание:

1. Раствор готовый отделочный тяжелый, цементно-известковый 1:1:6.
2. Вододисперсионная краска ВЭАК-1180.

Состав работ:

1. Оштукатуривание цементно-известковым раствором по камню и бетону улучшенное.
2. Окраска поливинилацетатным вододисперсионным составом улучшенная.

Измеритель: 100 м²

№	Наименование	Единица измерения	Показатели
1	Прямые затраты, в т.ч.	тенге	235 908
1.1	Зарплата рабочих-строителей	тенге	165 635
1.2	Эксплуатация машин/в т.ч. зарплата машинистов	тенге	9 034/7 131
1.3	Материалы	тенге	61 239

Окончание таблицы 8823-0101-0202

Измеритель: 100 м2

№	Наименование	Единица измерения	Показатели
2	Оборудование, мебель и инвентарь	тенге	-
	Затраты труда рабочих-строителей	чел.-ч	113,0000
	Затраты труда машинистов	чел.-ч	5,7100

Таблица 8823-0101-0203 – эмалью

Описание:

1. Раствор готовый отделочный тяжелый, цементно-известковый 1:1:6.
2. Эмаль пентафталеваая ПФ-133 разных цветов.

Состав работ:

1. Оштукатуривание цементно-известковым раствором по камню и бетону улучшенное.
2. Окраска эмалью.

Измеритель: 100 м2

№	Наименование	Единица измерения	Показатели
1	Прямые затраты, в т.ч.	тенге	242 044
1.1	Зарплата рабочих-строителей	тенге	177 764
1.2	Эксплуатация машин/в т.ч. зарплата машинистов	тенге	8 892/7 059
1.3	Материалы	тенге	55 388
2	Оборудование, мебель и инвентарь	тенге	-
	Затраты труда рабочих-строителей	чел.-ч	120,8000
	Затраты труда машинистов	чел.-ч	5,6600

Таблица 8823-0101-0204 - масляным составом

Описание:

1. Раствор готовый отделочный тяжелый, цементно-известковый 1:1:6.
2. Цветная масляная краска МА-22.

Состав работ:

1. Оштукатуривание цементно-известковым раствором по камню и бетону улучшенное.
2. Окраска масляным составом улучшенная.

Измеритель: 100 м2

№	Наименование	Единица измерения	Показатели
1	Прямые затраты, в т.ч.	тенге	250 717
1.1	Зарплата рабочих-строителей	тенге	177 764
1.2	Эксплуатация машин/в т.ч. зарплата машинистов	тенге	8 892/7 059
1.3	Материалы	тенге	64 061
2	Оборудование, мебель и инвентарь	тенге	-
	Затраты труда рабочих-строителей	чел.-ч	120,8000
	Затраты труда машинистов	чел.-ч	5,6600

**Таблица 8823-0101-0205 - масляным составом по штукатурке
рентгенозащитным раствором**

Описание:

1. Рентгенозащитный раствор.
2. Цветная масляная краска МА-25.

Состав работ:

1. Оштукатуривание рентгенозащитным раствором толщиной 30 мм
2. Окраска масляным составом улучшенная.

Измеритель: 100 м²

№	Наименование	Единица измерения	Показатели
1	Прямые затраты, в т.ч.	тенге	679 157
1.1	Зарплата рабочих-строителей	тенге	363 042
1.2	Эксплуатация машин/в т.ч. зарплата машинистов	тенге	28 006/22 019
1.3	Материалы	тенге	288 109
2	Оборудование, мебель и инвентарь	тенге	-
	Затраты труда рабочих-строителей	чел.-ч	270,8000
	Затраты труда машинистов	чел.-ч	17,5500

**Подгруппа 8823-0101-03 - Окраска стен каменных и бетонных оштукатуренных
цементно-известковым раствором высококачественная**



Таблица 8823-0101-0301 - поливинилацетатным вододмульсионным составом

Описание:

1. Раствор готовый отделочный тяжелый, цементно-известковый 1:1:6.
2. Вододмульсионная краска ВЭАК-1180.

Состав работ:

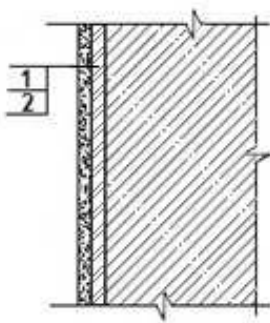
1. Оштукатуривание цементно-известковым раствором по камню и бетону высококачественное.
2. Окраска поливинилацетатным вододмульсионным составом высококачественная.

Измеритель: 100 м²

№	Наименование	Единица измерения	Показатели
1	Прямые затраты, в т.ч.	тенге	370 269
1.1	Зарплата рабочих-строителей	тенге	285 245

Окончание таблицы 8823-0101-0301

Измеритель: 100 м2

№	Наименование	Единица измерения	Показатели
1.2	Эксплуатация машин/в т.ч. зарплата машинистов	тенге	9 548/7 404
1.3	Материалы	тенге	75 476
2	Оборудование, мебель и инвентарь	тенге	-
	Затраты труда рабочих-строителей	чел.-ч	179,5000
	Затраты труда машинистов	чел.-ч	5,9200

Таблица 8823-0101-0302 – эмалью

Описание:

1. Раствор готовый отделочный тяжелый, цементно-известковый 1:1:6.
2. Эмаль пентафталева ПФ-133 разных цветов.

Состав работ:

1. Оштукатуривание цементно-известковым раствором по камню и бетону высококачественное.
2. Окраска эмалью.

Измеритель: 100 м2

№	Наименование	Единица измерения	Показатели
1	Прямые затраты, в т.ч.	тенге	380 653
1.1	Зарплата рабочих-строителей	тенге	301 675
1.2	Эксплуатация машин/в т.ч. зарплата машинистов	тенге	9 347/7 303
1.3	Материалы	тенге	69 631
2	Оборудование, мебель и инвентарь	тенге	-
	Затраты труда рабочих-строителей	чел.-ч	190,1000
	Затраты труда машинистов	чел.-ч	5,8500

Таблица 8823-0101-0303 - масляным составом

Описание:

1. Раствор готовый отделочный тяжелый, цементно-известковый 1:1:6.
2. Цветная масляная краска МА-22.

Состав работ:

1. Оштукатуривание цементно-известковым раствором по камню и бетону высококачественное.
2. Окраска масляным составом высококачественная.

Измеритель: 100 м2

№	Наименование	Единица измерения	Показатели
1	Прямые затраты, в т.ч.	тенге	390 646
1.1	Зарплата рабочих-строителей	тенге	301 675
1.2	Эксплуатация машин/в т.ч. зарплата машинистов	тенге	9 347/7 303
1.3	Материалы	тенге	79 624
2	Оборудование, мебель и инвентарь	тенге	-
	Затраты труда рабочих-строителей	чел.-ч	190,1000
	Затраты труда машинистов	чел.-ч	5,8500

Подгруппа 8823-0101-04 - Окраска стен каменных и бетонных оштукатуренных цементно-известковым раствором и отделанных сухой смесью



Таблица 8823-0101-0401 - акриловым водоэмульсионным составом за один раз

Описание:

1. Раствор готовый отделочный тяжелый, цементно-известковый 1:1:6.
2. Смеси сухие шпатлевочные гипсовые М25.
3. Краска на основе водной акриловой дисперсии матовая протирающаяся для внутренних работ.

Состав работ:

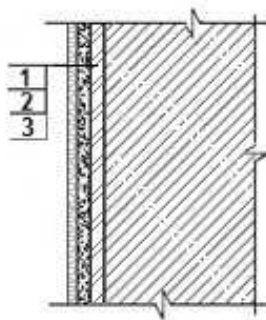
1. Оштукатуривание цементно-известковым раствором по камню и бетону.
2. Отделка оштукатуренных поверхностей сухими смесями на гипсовой основе.
3. Окраска акриловым водоэмульсионным составом за один раз.

Измеритель: 100 м²

№	Наименование	Единица измерения	Показатели
1	Прямые затраты, в т.ч.	тенге	320 208
1.1	Зарплата рабочих-строителей	тенге	205 966
1.2	Эксплуатация машин/в т.ч. зарплата машинистов	тенге	9 370/7 077
1.3	Материалы	тенге	104 872
2	Оборудование, мебель и инвентарь	тенге	-
	Затраты труда рабочих-строителей	чел.-ч	140,5100
	Затраты труда машинистов	чел.-ч	5,6200

Таблица 8823-0101-0402 - акриловым водоэмульсионным составом за два раза

Описание:

1. Раствор готовый отделочный тяжелый, цементно-известковый 1:1:6.
2. Смеси сухие шпатлевочные гипсовые М25.
3. Краска на основе водной акриловой дисперсии матовая протирающаяся для внутренних работ.

Состав работ:

1. Оштукатуривание цементно-известковым раствором по камню и бетону простое.
2. Отделка оштукатуренных поверхностей сухими смесями на гипсовой основе.
3. Окраска акриловым водоэмульсионным составом за два раза.

Измеритель: 100 м2

№	Наименование	Единица измерения	Показатели
1	Прямые затраты, в т.ч.	тенге	337 796
1.1	Зарплата рабочих-строителей	тенге	220 795
1.2	Эксплуатация машин/в т.ч. зарплата машинистов	тенге	9 404/7 095
1.3	Материалы	тенге	107 597
2	Оборудование, мебель и инвентарь	тенге	-
	Затраты труда рабочих-строителей	чел.-ч	150,3900
	Затраты труда машинистов	чел.-ч	5,6320

Таблица 8823-0101-0403 - поливинилацетатным водоземulsionным составомОписание:

1. Раствор готовый отделочный тяжелый, цементно-известковый 1:1:6.
2. Смеси сухие шпатлевочные гипсовые М25.
3. Водоземulsionная краска ВЭАК-1180.

Состав работ:

1. Оштукатуривание цементно-известковым раствором по камню и бетону простое.
2. Отделка оштукатуренных поверхностей сухими смесями на гипсовой основе.
3. Окраска поливинилацетатным водоземulsionным составом улучшенная.

Измеритель: 100 м2

№	Наименование	Единица измерения	Показатели
1	Прямые затраты, в т.ч.	тенге	361 524
1.1	Зарплата рабочих-строителей	тенге	232 293
1.2	Эксплуатация машин/в т.ч. зарплата машинистов	тенге	9 778/7 283
1.3	Материалы	тенге	119 453
2	Оборудование, мебель и инвентарь	тенге	-
	Затраты труда рабочих-строителей	чел.-ч	160,7000
	Затраты труда машинистов	чел.-ч	5,7600

Таблица 8823-0101-0404 - масляным составомОписание:

1. Раствор готовый отделочный тяжелый, цементно-известковый 1:1:6.
2. Смеси сухие шпатлевочные гипсовые М25.
3. Цветная масляная краска МА-22.

Состав работ:

1. Оштукатуривание цементно-известковым раствором по камню и бетону простое.
2. Отделка оштукатуренных поверхностей сухими смесями на гипсовой основе.
3. Окраска масляным составом улучшенная.

Измеритель: 100 м2

№	Наименование	Единица измерения	Показатели
1	Прямые затраты, в т.ч.	тенге	376 334
1.1	Зарплата рабочих-строителей	тенге	244 422
1.2	Эксплуатация машин/в т.ч. зарплата машинистов	тенге	9 637/7 211

Измеритель: 100 м²

№	Наименование	Единица измерения	Показатели
1.3	Материалы	тенге	122 275
2	Оборудование, мебель и инвентарь	тенге	-
	Затраты труда рабочих-строителей	чел.-ч	168,5000
	Затраты труда машинистов	чел.-ч	5,7100

Подгруппа 8823-0101-05 - Окраска стен каменных и бетонных оштукатуренных раствором из сухих смесей и отделанных сухой смесью



Таблица 8823-0101-0501 - акриловым вододисперсионным составом за один раз

Описание:

1. Смесей сухие - гипсовые штукатурки стандартные.
2. Смесей сухие шпатлевочные гипсовые М25.
3. Краска на основе водной акриловой дисперсии матовая протирающаяся для внутренних работ.

Состав работ:

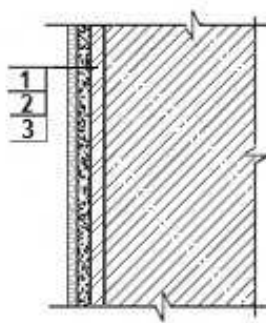
1. Оштукатуривание стен сухими смесями на гипсовой основе толщиной до 10 мм.
2. Отделка оштукатуренных поверхностей сухими смесями на гипсовой основе.
3. Окраска акриловым вододисперсионным составом за один раз.

Измеритель: 100 м²

№	Наименование	Единица измерения	Показатели
1	Прямые затраты, в т.ч.	тенге	321 076
1.1	Зарплата рабочих-строителей	тенге	217 236
1.2	Эксплуатация машин/в т.ч. зарплата машинистов	тенге	2 887/1 002
1.3	Материалы	тенге	100 953
2	Оборудование, мебель и инвентарь	тенге	-
	Затраты труда рабочих-строителей	чел.-ч	145,9600
	Затраты труда машинистов	чел.-ч	0,6400

Таблица 8823-0101-0502 - акриловым вододисперсионным составом за два раза

Описание:

1. Смесей сухие - гипсовые штукатурки стандартные.
2. Смесей сухие шпатлевочные гипсовые М25.

3. Краска на основе водной акриловой дисперсии матовая протирающаяся для внутренних работ.

Состав работ:

1. Оштукатуривание стен сухими смесями на гипсовой основе толщиной до 10 мм. 2. Отделка оштукатуренных поверхностей сухими смесями на гипсовой основе. 3. Окраска акриловым водоэмульсионным составом за два раза.

Измеритель: 100 м²

№	Наименование	Единица измерения	Показатели
1	Прямые затраты, в т.ч.	тенге	338 665
1.1	Зарплата рабочих-строителей	тенге	232 066
1.2	Эксплуатация машин/в т.ч. зарплата машинистов	тенге	2 921/1 019
1.3	Материалы	тенге	103 678
2	Оборудование, мебель и инвентарь	тенге	-
	Затраты труда рабочих-строителей	чел.-ч	155,8400
	Затраты труда машинистов	чел.-ч	0,6520

Таблица 8823-0101-0503 - поливинилацетатным водоэмульсионным составом

Описание:

1. Смеси сухие - гипсовые штукатурки стандартные.
2. Смеси сухие шпатлевочные гипсовые М25.
3. Водоэмульсионная краска ВЭАК-1180.

Состав работ:

1. Оштукатуривание стен сухими смесями на гипсовой основе толщиной до 10 мм. 2. Отделка оштукатуренных поверхностей сухими смесями на гипсовой основе. 3. Окраска поливинилацетатным водоэмульсионным составом улучшенная.

Измеритель: 100 м²

№	Наименование	Единица измерения	Показатели
1	Прямые затраты, в т.ч.	тенге	362 391
1.1	Зарплата рабочих-строителей	тенге	243 563
1.2	Эксплуатация машин/в т.ч. зарплата машинистов	тенге	3 295/1 207
1.3	Материалы	тенге	115 533
2	Оборудование, мебель и инвентарь	тенге	-
	Затраты труда рабочих-строителей	чел.-ч	166,1500
	Затраты труда машинистов	чел.-ч	0,7800

Таблица 8823-0101-0504 - масляным составом

Описание:

1. Смеси сухие - гипсовые штукатурки стандартные.
2. Смеси сухие шпатлевочные гипсовые М25.
3. Цветная масляная краска МА-22.

Состав работ:

1. Оштукатуривание стен сухими смесями на гипсовой основе толщиной до 10 мм. 2. Отделка оштукатуренных поверхностей сухими смесями на гипсовой основе. 3. Окраска масляным составом улучшенная.

Измеритель: 100 м2

№	Наименование	Единица измерения	Показатели
1	Прямые затраты, в т.ч.	тенге	377 201
1.1	Зарплата рабочих-строителей	тенге	255 692
1.2	Эксплуатация машин/в т.ч. зарплата машинистов	тенге	3 154/1 135
1.3	Материалы	тенге	118 355
2	Оборудование, мебель и инвентарь	тенге	-
	Затраты труда рабочих-строителей	чел.-ч	173,9500
	Затраты труда машинистов	чел.-ч	0,7300

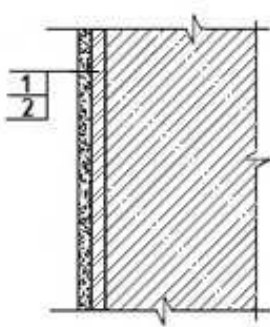
Группа 2 Облицовка стен каменных и бетонных**Подгруппа 8823-0102-01 - Облицовка стен каменных и бетонных по простой штукатурке цементно-известковым раствором****Таблица 8823-0102-0101 - керамической плиткой на цементном растворе**Описание:

1. Раствор готовый отделочный тяжелый, цементно-известковый 1:1:6.
2. Плитки керамические глазурованные гладкие цветные. Раствор готовый отделочный тяжелый, цементный 1:3.

Состав работ:

1. Оштукатуривание цементно-известковым раствором по камню и бетону простое.
2. Облицовка керамической плиткой, без карнизных, плинтусных и угловых плиток без установки плиток туалетного гарнитура, на цементном растворе.

Измеритель: 100 м2

№	Наименование	Единица измерения	Показатели
1	Прямые затраты, в т.ч.	тенге	648 888
1.1	Зарплата рабочих-строителей	тенге	382 625
1.2	Эксплуатация машин/в т.ч. зарплата машинистов	тенге	10 136/7 691
1.3	Материалы	тенге	256 127
2	Оборудование, мебель и инвентарь	тенге	-
	Затраты труда рабочих-строителей	чел.-ч	265,0000
	Затраты труда машинистов	чел.-ч	6,1800

Таблица 8823-0102-0102 - керамической плиткой на клее из сухих смесейОписание:

1. Раствор готовый отделочный тяжелый, цементно-известковый 1:1:6.

2. Плитки керамические глазурованные гладкие цветные. Клей из сухих смесей.

Состав работ:

1. Оштукатуривание цементно-известковым раствором по камню и бетону простое.
2. Облицовка керамической плиткой, без карнизных, плинтусных и угловых плиток без установки плиток туалетного гарнитура на клею из сухих смесей.

Измеритель: 100 м²

№	Наименование	Единица измерения	Показатели
1	Прямые затраты, в т.ч.	тенге	576 647
1.1	Зарплата рабочих-строителей	тенге	313 025
1.2	Эксплуатация машин/в т.ч. зарплата машинистов	тенге	10 703/8 680
1.3	Материалы	тенге	252 919
2	Оборудование, мебель и инвентарь	тенге	-
	Затраты труда рабочих-строителей	чел.-ч	217,0000
	Затраты труда машинистов	чел.-ч	6,9700

Подгруппа 8823-0102-02 - Облицовка стен каменных и бетонных по улучшенной штукатурке цементно-известковым раствором



Таблица 8823-0102-0201 - керамической плиткой на цементном растворе

Описание:

1. Раствор готовый отделочный тяжелый, цементно-известковый 1:1:6.
2. Плитки керамические глазурованные гладкие цветные. Раствор готовый отделочный тяжелый, цементный 1:3.

Состав работ:

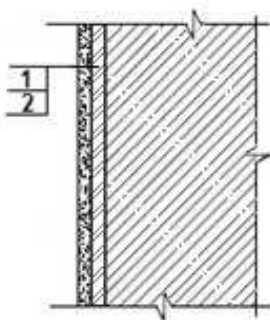
1. Оштукатуривание цементно-известковым раствором по камню и бетону улучшенное.
2. Облицовка керамической плиткой, без карнизных, плинтусных и угловых плиток без установки плиток туалетного гарнитура, на цементном растворе.

Измеритель: 100 м²

№	Наименование	Единица измерения	Показатели
1	Прямые затраты, в т.ч.	тенге	676 882
1.1	Зарплата рабочих-строителей	тенге	401 074
1.2	Эксплуатация машин/в т.ч. зарплата машинистов	тенге	10 639/7 964
1.3	Материалы	тенге	265 169
2	Оборудование, мебель и инвентарь	тенге	-

Окончание таблицы 8823-0102-0201

Измеритель: 100 м²

№	Наименование	Единица измерения	Показатели
	Затраты труда рабочих-строителей	чел.-ч	274,0000
	Затраты труда машинистов	чел.-ч	6,4000

Таблица 8823-0102-0202 - керамической плиткой на клее из сухих смесей

Описание:

1. Раствор готовый отделочный тяжелый, цементно-известковый 1:1:6.
2. Плитки керамические глазурованные гладкие цветные. Клей из сухих смесей.

Состав работ:

1. Оштукатуривание цементно-известковым раствором по камню и бетону улучшенное.
2. Облицовка керамической плиткой, без карнизных, плитусных и угловых плиток без установки плиток туалетного гарнитура на клее из сухих смесей.

Измеритель: 100 м²

№	Наименование	Единица измерения	Показатели
1	Прямые затраты, в т.ч.	тенге	604 640
1.1	Зарплата рабочих-строителей	тенге	331 474
1.2	Эксплуатация машин/в т.ч. зарплата машинистов	тенге	11 205/8 953
1.3	Материалы	тенге	261 961
2	Оборудование, мебель и инвентарь	тенге	-
	Затраты труда рабочих-строителей	чел.-ч	226,0000
	Затраты труда машинистов	чел.-ч	7,1900

Подгруппа 8823-0102-03 - Облицовка стен каменных и бетонных по высококачественной штукатурке цементно-известковым раствором



Таблица 8823-0102-0301 - керамической плиткой на цементном растворе

Описание:

1. Раствор готовый отделочный тяжелый, цементно-известковый 1:1:6.
2. Плитки керамические глазурованные гладкие цветные. Раствор готовый отделочный тяжелый, цементный 1:3.

Состав работ:

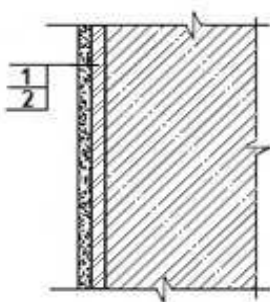
1. Оштукатуривание цементно-известковым раствором по камню и бетону высококачественное.
2. Облицовка керамической плиткой, без карнизных, плинтусных и угловых плиток без установки плиток туалетного гарнитура, на цементном растворе.

Измеритель: 100 м²

№	Наименование	Единица измерения	Показатели
1	Прямые затраты, в т.ч.	тенге	765 958
1.1	Зарплата рабочих-строителей	тенге	478 370
1.2	Эксплуатация машин/в т.ч. зарплата машинистов	тенге	10 982/8 151
1.3	Материалы	тенге	276 606
2	Оборудование, мебель и инвентарь	тенге	-
	Затраты труда рабочих-строителей	чел.-ч	317,0000
	Затраты труда машинистов	чел.-ч	6,5500

Таблица 8823-0102-0302 - керамической плиткой на клее из сухих смесейОписание:

1. Раствор готовый отделочный тяжелый, цементно-известковый 1:1:6.
2. Плитки керамические глазурованные гладкие цветные. Клей из сухих смесей.

Состав работ:

1. Оштукатуривание цементно-известковым раствором по камню и бетону высококачественное.
2. Облицовка керамической плиткой, без карнизных, плинтусных и угловых плиток без установки плиток туалетного гарнитура на клее из сухих смесей.

Измеритель: 100 м²

№	Наименование	Единица измерения	Показатели
1	Прямые затраты, в т.ч.	тенге	693 716
1.1	Зарплата рабочих-строителей	тенге	408 770
1.2	Эксплуатация машин/в т.ч. зарплата машинистов	тенге	11 548/9 139
1.3	Материалы	тенге	273 398
2	Оборудование, мебель и инвентарь	тенге	-
	Затраты труда рабочих-строителей	чел.-ч	269,0000
	Затраты труда машинистов	чел.-ч	7,3400

Подгруппа 8823-0102-04 - Облицовка стен каменных и бетонных оштукатуренных цементно-известковым раствором и отделанных сухой смесью

Таблица 8823-0102-0401 - керамической плиткой на цементном раствореОписание:

1. Раствор готовый отделочный тяжелый, цементно-известковый 1:1:6.
2. Смеси сухие шпатлевочные гипсовые М25.
3. Плитки керамические глазурованные гладкие цветные. Раствор готовый отделочный тяжелый, цементный 1:3.

Состав работ:

1. Оштукатуривание цементно-известковым раствором по камню и бетону.
2. Отделка оштукатуренных поверхностей сухими смесями на гипсовой основе.
3. Облицовка керамической плиткой, без карнизных, плитусных и угловых плиток без установки плиток туалетного гарнитура, на цементном растворе.

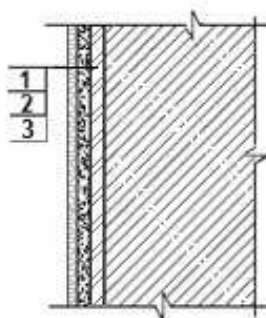
Измеритель: 100 м²

№	Наименование	Единица измерения	Показатели
1	Прямые затраты, в т.ч.	тенге	754 197
1.1	Зарплата рабочих-строителей	тенге	435 202
1.2	Эксплуатация машин/в т.ч. зарплата машинистов	тенге	11 106/8 019
1.3	Материалы	тенге	307 889
2	Оборудование, мебель и инвентарь	тенге	-
	Затраты труда рабочих-строителей	чел.-ч	301,2600
	Затраты труда машинистов	чел.-ч	6,3900

Таблица 8823-0102-0402 - керамической плиткой на клее из сухих смесейОписание:

1. Раствор готовый отделочный тяжелый, цементно-известковый 1:1:6.
2. Смеси сухие шпатлевочные гипсовые М25.
3. Плитки керамические глазурованные гладкие цветные. Клей из сухих смесей.

Состав работ:

1. Оштукатуривание цементно-известковым раствором по камню и бетону.
2. Отделка оштукатуренных поверхностей сухими смесями на гипсовой основе.
3. Облицовка керамической плиткой, без карнизных, плитусных и угловых плиток без установки плиток туалетного гарнитура на клее из сухих смесей.

Измеритель: 100 м²

№	Наименование	Единица измерения	Показатели
1	Прямые затраты, в т.ч.	тенге	681 955
1.1	Зарплата рабочих-строителей	тенге	365 602
1.2	Эксплуатация машин/в т.ч. зарплата машинистов	тенге	11 672/9 008
1.3	Материалы	тенге	304 681
2	Оборудование, мебель и инвентарь	тенге	-
	Затраты труда рабочих-строителей	чел.-ч	253,2600
	Затраты труда машинистов	чел.-ч	7,1800

Подгруппа 8823-0102-05 - Облицовка стен каменных и бетонных оштукатуренных раствором из сухих смесей и отделанных сухой смесью



Таблица 8823-0102-0501 - керамической плиткой на цементном растворе

Описание:

1. Смеси сухие - гипсовые штукатурки стандартные.
2. Смеси сухие шпатлевочные гипсовые М25.
3. Плитки керамические глазурованные гладкие цветные. Раствор готовый отделочный тяжелый, цементный 1:3.

Состав работ:

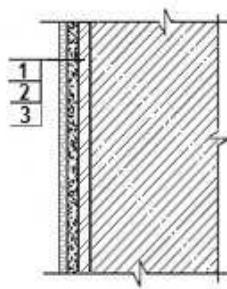
1. Оштукатуривание стен сухими смесями на гипсовой основе толщиной до 10 мм.
2. Отделка оштукатуренных поверхностей сухими смесями на гипсовой основе.
3. Облицовка керамической плиткой, без карнизных, плитусных и угловых плиток без установки плиток туалетного гарнитура, на цементном растворе.

Измеритель: 100 м²

№	Наименование	Единица измерения	Показатели
1	Прямые затраты, в т.ч.	тенге	755 364
1.1	Зарплата рабочих-строителей	тенге	446 770
1.2	Эксплуатация машин/в т.ч. зарплата машинистов	тенге	4 623/1 943
1.3	Материалы	тенге	303 971
2	Оборудование, мебель и инвентарь	тенге	-
	Затраты труда рабочих-строителей	чел.-ч	306,7900
	Затраты труда машинистов	чел.-ч	1,4100

Таблица 8823-0102-0502 - керамической плиткой на клее из сухих смесей

Описание:

1. Смеси сухие - гипсовые штукатурки стандартные.
2. Смеси сухие шпатлевочные гипсовые М25.
3. Плитки керамические глазурованные гладкие цветные. Клей из сухих смесей.

Состав работ:

1. Оштукатуривание стен сухими смесями на гипсовой основе толщиной до 10 мм.
2. Отделка оштукатуренных поверхностей сухими смесями на гипсовой основе.
3. Облицовка керамической плиткой, без карнизных, плитусных и угловых плиток без установки плиток туалетного гарнитура на клее из сухих смесей.

Измеритель: 100 м²

№	Наименование	Единица измерения	Показатели
1	Прямые затраты, в т.ч.	тенге	683 121
1.1	Зарплата рабочих-строителей	тенге	377 170
1.2	Эксплуатация машин/в т.ч. зарплата машинистов	тенге	5 189/2 932
1.3	Материалы	тенге	300 762
2	Оборудование, мебель и инвентарь	тенге	-
	Затраты труда рабочих-строителей	чел.-ч	258,7900
	Затраты труда машинистов	чел.-ч	2,2000

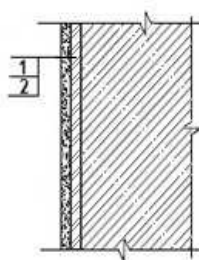
Группа 3 Оклейка стен каменных и бетонных**Подгруппа 8823-0103-01 - Оклейка стен каменных и бетонных по улучшенной штукатурке цементно-известковым раствором****Таблица 8823-0103-0101 - бумажными обоями**Описание:

1. Раствор готовый отделочный тяжелый, цементно-известковый 1:1:6.
2. Бумажные обои. Клей марки КМЦ обойный.

Состав работ:

1. Оштукатуривание цементно-известковым раствором по камню и бетону улучшенное.
2. Оклейка обоями по подготовленной поверхности.

Измеритель: 100 м²

№	Наименование	Единица измерения	Показатели
1	Прямые затраты, в т.ч.	тенге	269 957
1.1	Зарплата рабочих-строителей	тенге	148 125
1.2	Эксплуатация машин/в т.ч. зарплата машинистов	тенге	8 619/6 922
1.3	Материалы	тенге	113 213
2	Оборудование, мебель и инвентарь	тенге	-
	Затраты труда рабочих-строителей	чел.-ч	98,2800
	Затраты труда машинистов	чел.-ч	5,5670

Таблица 8823-0103-0102 - текстильными обоямиОписание:

1. Раствор готовый отделочный тяжелый, цементно-известковый 1:1:6.
2. Текстильные обои. Клей марки КМЦ обойный.

Состав работ:

1. Оштукатуривание цементно-известковым раствором по камню и бетону улучшенное.

2. Оклеивка обоями по подготовленной поверхности.

Измеритель: 100 м²

№	Наименование	Единица измерения	Показатели
1	Прямые затраты, в т.ч.	тенге	294 564
1.1	Зарплата рабочих-строителей	тенге	148 125
1.2	Эксплуатация машин/в т.ч. зарплата машинистов	тенге	8 619/6 922
1.3	Материалы	тенге	137 820
2	Оборудование, мебель и инвентарь	тенге	-
	Затраты труда рабочих-строителей	чел.-ч	98,2800
	Затраты труда машинистов	чел.-ч	5,5670

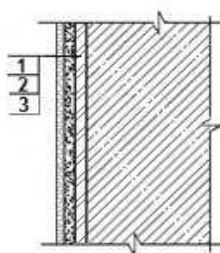
Подгруппа 8823-0103-02 - Оклеивка стен каменных и бетонных оштукатуренных цементно-известковым раствором и отделанных сухой смесью**Таблица 8823-0103-0201 - бумажными обоями**Описание:

1. Раствор готовый отделочный тяжелый, цементно-известковый 1:1:6.
2. Смеси сухие шпатлевочные гипсовые М25.
3. Бумажные обои. Клей марки КМЦ обойный.

Состав работ:

1. Оштукатуривание цементно-известковым раствором по камню и бетону.
2. Отделка оштукатуренных поверхностей сухими смесями на гипсовой основе.
3. Оклеивка стен обоями.

Измеритель: 100 м²

№	Наименование	Единица измерения	Показатели
1	Прямые затраты, в т.ч.	тенге	347 271
1.1	Зарплата рабочих-строителей	тенге	182 253
1.2	Эксплуатация машин/в т.ч. зарплата машинистов	тенге	9 085/6 977
1.3	Материалы	тенге	155 933
2	Оборудование, мебель и инвентарь	тенге	-
	Затраты труда рабочих-строителей	чел.-ч	125,5400
	Затраты труда машинистов	чел.-ч	5,5570

Таблица 8823-0103-0202 - текстильными обоямиОписание:

1. Раствор готовый отделочный тяжелый, цементно-известковый 1:1:6.
2. Смеси сухие шпатлевочные гипсовые М25.

3. Текстильные обои. Клей марки КМЦ обойный.

Состав работ:

1. Оштукатуривание цементно-известковым раствором по камню и бетону. 2. Отделка оштукатуренных поверхностей сухими смесями на гипсовой основе. 3. Оклейка стен обоями.

Измеритель: 100 м²

№	Наименование	Единица измерения	Показатели
1	Прямые затраты, в т.ч.	тенге	371 878
1.1	Зарплата рабочих-строителей	тенге	182 253
1.2	Эксплуатация машин/в т.ч. зарплата машинистов	тенге	9 085/6 977
1.3	Материалы	тенге	180 540
2	Оборудование, мебель и инвентарь	тенге	-
	Затраты труда рабочих-строителей	чел.-ч	125,5400
	Затраты труда машинистов	чел.-ч	5,5570

Подгруппа 8823-0103-03 - Оклейка стен каменных и бетонных оштукатуренных раствором из сухих смесей и отделанных сухой смесью



Таблица 8823-0103-0301 - бумажными обоями

Описание:

1. Смеси сухие - гипсовые штукатурки стандартные.
2. Смеси сухие шпатлевочные гипсовые М25.
3. Бумажные обои. Клей марки КМЦ обойный.

Состав работ:

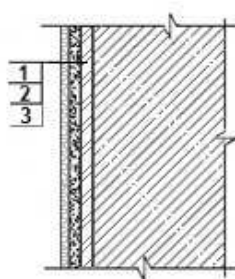
1. Оштукатуривание стен сухими смесями на гипсовой основе толщиной до 10 мм. 2. Отделка оштукатуренных поверхностей сухими смесями на гипсовой основе. 3. Оклейка стен обоями.

Измеритель: 100 м²

№	Наименование	Единица измерения	Показатели
1	Прямые затраты, в т.ч.	тенге	348 438
1.1	Зарплата рабочих-строителей	тенге	193 821
1.2	Эксплуатация машин/в т.ч. зарплата машинистов	тенге	2 602/901
1.3	Материалы	тенге	152 015
2	Оборудование, мебель и инвентарь	тенге	-
	Затраты труда рабочих-строителей	чел.-ч	131,0700
	Затраты труда машинистов	чел.-ч	0,5770

Таблица 8823-0103-0302 - текстильными обоямиОписание:

1. Смеси сухие - гипсовые штукатурки стандартные.
2. Смеси сухие шпатлевочные гипсовые М25.
3. Текстильные обои. Клей марки КМЦ обойный.

Состав работ:

1. Оштукатуривание стен сухими смесями на гипсовой основе толщиной до 10 мм.
2. Отделка оштукатуренных поверхностей сухими смесями на гипсовой основе.
3. Оклейка стен обоями.

Измеритель: 100 м²

№	Наименование	Единица измерения	Показатели
1	Прямые затраты, в т.ч.	тенге	373 044
1.1	Зарплата рабочих-строителей	тенге	193 821
1.2	Эксплуатация машин/в т.ч. зарплата машинистов	тенге	2 602/901
1.3	Материалы	тенге	176 621
2	Оборудование, мебель и инвентарь	тенге	-
	Затраты труда рабочих-строителей	чел.-ч	131,0700
	Затраты труда машинистов	чел.-ч	0,5770

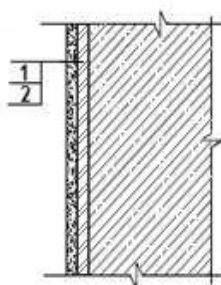
Подраздел 2 Отделка стен из сборных конструкций**Группа 1 Окраска стен из сборных конструкций****Подгруппа 8823-0201-01 - Окраска стен из железобетонных панелей с отделкой сухой смесью****Таблица 8823-0201-0101 - акриловым водоэмульсионным составом за один раз**Описание:

1. Смеси сухие шпатлевочные гипсовые М25.
2. Краска на основе водной акриловой дисперсии матовая протирающаяся для внутренних работ.

Состав работ:

1. Отделка поверхностей сухими смесями на гипсовой основе.
2. Окраска акриловым водоэмульсионным составом за один раз.

Измеритель: 100 м2

№	Наименование	Единица измерения	Показатели
1	Прямые затраты, в т.ч.	тенге	159 956
1.1	Зарплата рабочих-строителей	тенге	107 997
1.2	Эксплуатация машин/в т.ч. зарплата машинистов	тенге	856/309
1.3	Материалы	тенге	51 103
2	Оборудование, мебель и инвентарь	тенге	-
	Затраты труда рабочих-строителей	чел.-ч	71,9500
	Затраты труда машинистов	чел.-ч	0,2000

Таблица 8823-0201-0102 - акриловым водоэмульсионным составом за два разаОписание:

1. Смеси сухие шпатлевочные гипсовые М25.
2. Краска на основе водной акриловой дисперсии матовая протирающаяся для внутренних работ.

Состав работ:

1. Отделка поверхностей сухими смесями на гипсовой основе.
2. Окраска акриловым водоэмульсионным составом за два раза.

Измеритель: 100 м2

№	Наименование	Единица измерения	Показатели
1	Прямые затраты, в т.ч.	тенге	177 546
1.1	Зарплата рабочих-строителей	тенге	122 827
1.2	Эксплуатация машин/в т.ч. зарплата машинистов	тенге	890/327
1.3	Материалы	тенге	53 829
2	Оборудование, мебель и инвентарь	тенге	-
	Затраты труда рабочих-строителей	чел.-ч	81,8300
	Затраты труда машинистов	чел.-ч	0,2120

Таблица 8823-0201-0103 - поливинилацетатным водоэмульсионным составомОписание:

1. Смеси сухие шпатлевочные гипсовые М25.
2. Водоэмульсионная краска ВЭАК-1180.

Состав работ:

1. Отделка поверхностей сухими смесями на гипсовой основе.
2. Окраска поливинилацетатным водоэмульсионным составом улучшенная.

Измеритель: 100 м2

№	Наименование	Единица измерения	Показатели
1	Прямые затраты, в т.ч.	тенге	201 272
1.1	Зарплата рабочих-строителей	тенге	134 324
1.2	Эксплуатация машин/в т.ч. зарплата машинистов	тенге	1 264/515
1.3	Материалы	тенге	65 684
2	Оборудование, мебель и инвентарь	тенге	-
	Затраты труда рабочих-строителей	чел.-ч	92,1400
	Затраты труда машинистов	чел.-ч	0,3400

Таблица 8823-0201-0104 - масляным составомОписание:

1. Смеси сухие шпатлевочные гипсовые М25.
2. Краска масляная густотертая цветная МА-011.

Состав работ:

1. Отделка поверхностей сухими смесями на гипсовой основе.
2. Окраска масляным составом улучшенная.

Измеритель: 100 м²

№	Наименование	Единица измерения	Показатели
1	Прямые затраты, в т.ч.	тенге	216 082
1.1	Зарплата рабочих-строителей	тенге	146 453
1.2	Эксплуатация машин/в т.ч. зарплата машинистов	тенге	1 123/443
1.3	Материалы	тенге	68 506
2	Оборудование, мебель и инвентарь	тенге	-
	Затраты труда рабочих-строителей	чел.-ч	99,9400
	Затраты труда машинистов	чел.-ч	0,2900

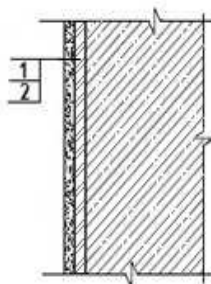
Группа 2 Облицовка стен из сборных конструкций**Подгруппа 8823-0202-01 - Облицовка стен из железобетонных панелей с отделкой сухой смесью****Таблица 8823-0202-0101 - керамической плиткой на цементном растворе**Описание:

1. Смеси сухие шпатлевочные гипсовые М25.
2. Плитки керамические глазурованные гладкие цветные. Раствор готовый отделочный тяжелый, цементный 1:3.

Состав работ:

1. Отделка поверхностей сухими смесями на гипсовой основе.
2. Облицовка керамической плиткой, без карнизных, плинтусных и угловых плиток без установки плиток туалетного гарнитура, на цементном растворе.

Измеритель: 100 м²

№	Наименование	Единица измерения	Показатели
1	Прямые затраты, в т.ч.	тенге	594 244
1.1	Зарплата рабочих-строителей	тенге	337 531

Окончание таблицы 8823-0202-0101

Измеритель: 100 м²

№	Наименование	Единица измерения	Показатели
1.2	Эксплуатация машин/в т.ч. зарплата машинистов	тенге	2 592/1 251
1.3	Материалы	тенге	254 121
2	Оборудование, мебель и инвентарь	тенге	-
	Затраты труда рабочих-строителей	чел.-ч	232,7800
	Затраты труда машинистов	чел.-ч	0,9700

Таблица 8823-0202-0102 - керамической плиткой на клее из сухих смесей

Описание:

1. Смеси сухие шпатлевочные гипсовые М25.
2. Плитки керамические глазурованные гладкие цветные. Клей из сухих смесей.

Состав работ:

1. Отделка поверхностей сухими смесями на гипсовой основе.
2. Облицовка керамической плиткой, без карнизных, плинтусных и угловых плиток без установки плиток туалетного гарнитура на клее из сухих смесей.

Измеритель: 100 м²

№	Наименование	Единица измерения	Показатели
1	Прямые затраты, в т.ч.	тенге	522 003
1.1	Зарплата рабочих-строителей	тенге	267 931
1.2	Эксплуатация машин/в т.ч. зарплата машинистов	тенге	3 159/2 240
1.3	Материалы	тенге	250 913
2	Оборудование, мебель и инвентарь	тенге	-
	Затраты труда рабочих-строителей	чел.-ч	184,7800
	Затраты труда машинистов	чел.-ч	1,7600

Группа 3 Оклейка стен из сборных конструкций**Подгруппа 8823-0203-01 - Оклейка стен из железобетонных панелей с отделкой сухой смесью**

Таблица 8823-0203-0101 - бумажными обоями

Описание:

1. Смеси сухие шпатлевочные гипсовые М25.
2. Бумажные обои. Клей марки КМЦ обойный.

Состав работ:

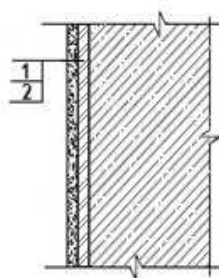
1. Отделка поверхностей сухими смесями на гипсовой основе. 2. Оклейка стен обоями.

Измеритель: 100 м²

№	Наименование	Единица измерения	Показатели
1	Прямые затраты, в т.ч.	тенге	187 319
1.1	Зарплата рабочих-строителей	тенге	84 582
1.2	Эксплуатация машин/в т.ч. зарплата машинистов	тенге	572/209
1.3	Материалы	тенге	102 165
2	Оборудование, мебель и инвентарь	тенге	-
	Затраты труда рабочих-строителей	чел.-ч	57,0600
	Затраты труда машинистов	чел.-ч	0,1370

Таблица 8823-0203-0102 - текстильными обоями

Описание:

1. Смеси сухие шпатлевочные гипсовые М25.
2. Текстильные обои. Клей марки КМЦ обойный.

Состав работ:

1. Отделка поверхностей сухими смесями на гипсовой основе. 2. Оклейка стен обоями.

Измеритель: 100 м²

№	Наименование	Единица измерения	Показатели
1	Прямые затраты, в т.ч.	тенге	211 926
1.1	Зарплата рабочих-строителей	тенге	84 582
1.2	Эксплуатация машин/в т.ч. зарплата машинистов	тенге	572/209
1.3	Материалы	тенге	126 772
2	Оборудование, мебель и инвентарь	тенге	-
	Затраты труда рабочих-строителей	чел.-ч	57,0600
	Затраты труда машинистов	чел.-ч	0,1370

Подраздел 3 Отделка стен с устройством гипсокартона

Группа 1 Окраска стен с устройством гипсокартона

Подгруппа 8823-0301-01 - Окраска стен с устройством гипсокартона на металлическом каркасе



Таблица 8823-0301-0101 - акриловым водоземulsionным составом за один раз

Описание:

1. Конструкции металлические и элементы крепежные.
2. Листы гипсокартонные влагостойкие ГКЛВ толщиной 12,5 мм.

3. Смеси сухие шпатлевочные гипсовые М-25.
4. Краска на основе водной акриловой дисперсии матовая протирающаяся для внутренних работ.

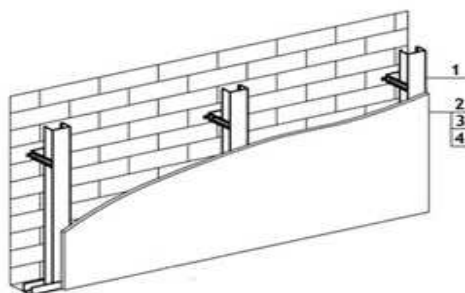
Состав работ:

1. Установка одинарного металлического каркаса с однослойной обшивкой гипсокартонными листами.
2. Отделка стен сухими смесями на гипсовой основе.
3. Окраска акриловым водоэмульсионным составом за один раз.

Измеритель: 100 м2

№	Наименование	Единица измерения	Показатели
1	Прямые затраты, в т.ч.	тенге	339 632
1.1	Зарплата рабочих-строителей	тенге	188 269
1.2	Эксплуатация машин/в т.ч. зарплата машинистов	тенге	2 077/825
1.3	Материалы	тенге	149 286
2	Оборудование, мебель и инвентарь	тенге	-
	Затраты труда рабочих-строителей	чел.-ч	130,5400
	Затраты труда машинистов	чел.-ч	0,4800

Таблица 8823-0301-0102 - акриловым водоэмульсионным составом за два разаОписание:

1. Конструкции металлические и элементы крепежные.
2. Листы гипсокартонные влагостойкие ГКЛВ толщиной 12,5 мм.
3. Смеси сухие шпатлевочные гипсовые М-25.
4. Краска на основе водной акриловой дисперсии матовая протирающаяся для внутренних работ.

Состав работ:

1. Установка одинарного металлического каркаса с однослойной обшивкой гипсокартонными листами.
2. Отделка стен сухими смесями на гипсовой основе.
3. Окраска акриловым водоэмульсионным составом за два раза.

Измеритель: 100 м2

№	Наименование	Единица измерения	Показатели
1	Прямые затраты, в т.ч.	тенге	357 220
1.1	Зарплата рабочих-строителей	тенге	203 098
1.2	Эксплуатация машин/в т.ч. зарплата машинистов	тенге	2 111/843
1.3	Материалы	тенге	152 011
2	Оборудование, мебель и инвентарь	тенге	-
	Затраты труда рабочих-строителей	чел.-ч	140,4200
	Затраты труда машинистов	чел.-ч	0,4920

Таблица 8823-0301-0103 - поливинилацетатным водоэмульсионным составомОписание:

1. Конструкции металлические и элементы крепежные.
2. Листы гипсокартонные влагостойкие ГКЛВ толщиной 12,5 мм.
3. Смеси сухие шпатлевочные гипсовые М-25.
4. Водоэмульсионная краска ВЭАК-1180.

Состав работ:

1. Установка одинарного металлического каркаса с однослойной обшивкой гипсокартонными листами. 2. Отделка стен сухими смесями на гипсовой основе. 3. Окраска поливинилацетатным водоэмульсионным составом улучшенная.

Измеритель: 100 м2

№	Наименование	Единица измерения	Показатели
1	Прямые затраты, в т.ч.	тенге	380 948
1.1	Зарплата рабочих-строителей	тенге	214 596
1.2	Эксплуатация машин/в т.ч. зарплата машинистов	тенге	2 485/1 031
1.3	Материалы	тенге	163 867
2	Оборудование, мебель и инвентарь	тенге	-
	Затраты труда рабочих-строителей	чел.-ч	150,7300
	Затраты труда машинистов	чел.-ч	0,6200

Таблица 8823-0301-0104 - масляным составомОписание:

1. Конструкции металлические и элементы крепежные.
2. Листы гипсокартонные влагостойкие ГКЛВ толщиной 12,5 мм.
3. Смеси сухие шпатлевочные гипсовые М-25.
4. Цветная масляная краска МА-22.

Состав работ:

1. Установка одинарного металлического каркаса с однослойной обшивкой гипсокартонными листами. 2. Отделка стен сухими смесями на гипсовой основе. 3. Окраска масляным составом улучшенная.

Измеритель: 100 м2

№	Наименование	Единица измерения	Показатели
1	Прямые затраты, в т.ч.	тенге	395 756
1.1	Зарплата рабочих-строителей	тенге	226 725
1.2	Эксплуатация машин/в т.ч. зарплата машинистов	тенге	2 343/959
1.3	Материалы	тенге	166 688
2	Оборудование, мебель и инвентарь	тенге	-
	Затраты труда рабочих-строителей	чел.-ч	158,5300
	Затраты труда машинистов	чел.-ч	0,5700

Группа 2 Оштукатуривание стен с устройством гипсокартона
Подгруппа 8823-0302-01 - Оштукатуривание стен с устройством гипсокартона на металлическом каркасе



Таблица 8823-0302-0101 - декоративной штукатуркойОписание:

1. Конструкции металлические и элементы крепежные.
2. Листы гипсокартонные влагостойкие ГКЛВ толщиной 12,5 мм.
3. Смеси сухие шпатлевочные гипсовые М-25.
4. Смеси сухие-минеральная штукатурка для декоративной отделки.

Состав работ:

1. Установка одинарного металлического каркаса с однослойной обшивкой гипсокартонными листами.
2. Отделка стен сухими смесями на гипсовой основе.
3. Отделка декоративной штукатуркой.

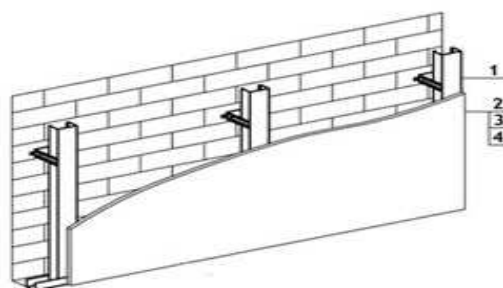
Измеритель: 100 м²

№	Наименование	Единица измерения	Показатели
1	Прямые затраты, в т.ч.	тенге	418 916
1.1	Зарплата рабочих-строителей	тенге	241 308
1.2	Эксплуатация машин/в т.ч. зарплата машинистов	тенге	2 496/1 029
1.3	Материалы	тенге	175 112
2	Оборудование, мебель и инвентарь	тенге	-
	Затраты труда рабочих-строителей	чел.-ч	162,2100
	Затраты труда машинистов	чел.-ч	0,6210

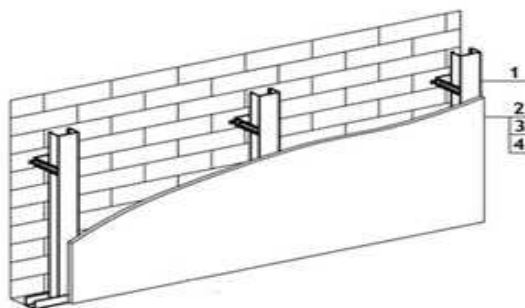
Группа 3 Облицовка стен с устройством гипсокартона**Подгруппа 8823-0303-01 - Облицовка стен с устройством гипсокартона на металлическом каркасе****Таблица 8823-0303-0101 - керамической плиткой на цементном растворе**Описание:

1. Конструкции металлические и элементы крепежные.
2. Листы гипсокартонные влагостойкие ГКЛВ толщиной 12,5 мм.
3. Грунтовка водно-дисперсионная акриловая.
4. Плитки керамические глазурованные гладкие цветные. Раствор готовый отделочный тяжелый, цементный 1:3.

Состав работ:

1. Установка одинарного металлического каркаса с однослойной обшивкой гипсокартонными листами.
2. Облицовка керамической плиткой, без карнизных, плинтусных и угловых плиток без установки плиток туалетного гарнитура, на цементном растворе.

Измеритель: 100 м2

№	Наименование	Единица измерения	Показатели
1	Прямые затраты, в т.ч.	тенге	796 822
1.1	Зарплата рабочих-строителей	тенге	450 035
1.2	Эксплуатация машин/в т.ч. зарплата машинистов	тенге	4 090/1 864
1.3	Материалы	тенге	342 697
2	Оборудование, мебель и инвентарь	тенге	-
	Затраты труда рабочих-строителей	чел.-ч	311,7300
	Затраты труда машинистов	чел.-ч	1,3100

Таблица 8823-0303-0102 - керамической плиткой на клее из сухих смесейОписание:

1. Конструкции металлические и элементы крепежные.
2. Листы гипсокартонные влагостойкие ГКЛВ толщиной 12,5 мм.
3. Грунтовка водно-дисперсионная акриловая.
4. Плитки керамические глазурованные гладкие цветные. Клей из сухих смесей.

Состав работ:

1. Установка одинарного металлического каркаса с однослойной обшивкой гипсокартонными листами.
2. Облицовка керамической плиткой, без карнизных, плинтусных и угловых плиток без установки плиток туалетного гарнитура на клее из сухих смесей.

Измеритель: 100 м2

№	Наименование	Единица измерения	Показатели
1	Прямые затраты, в т.ч.	тенге	724 581
1.1	Зарплата рабочих-строителей	тенге	380 435
1.2	Эксплуатация машин/в т.ч. зарплата машинистов	тенге	4 657/2 853
1.3	Материалы	тенге	339 489
2	Оборудование, мебель и инвентарь	тенге	-
	Затраты труда рабочих-строителей	чел.-ч	263,7300
	Затраты труда машинистов	чел.-ч	2,1000

Группа 4 Оклейка стен с устройством гипсокартона
Подгруппа 8823-0304-01 - Оклейка стен с устройством гипсокартона на металлическом каркасе

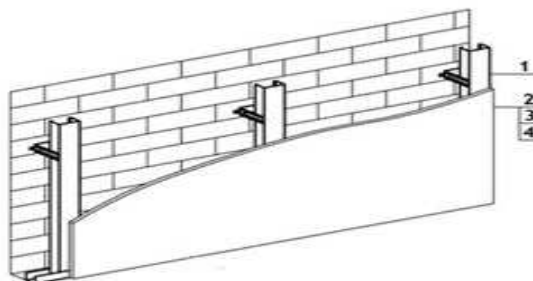
**Таблица 8823-0304-0101 - бумажными обоями**Описание:

1. Конструкции металлические и элементы крепежные.

2. Листы гипсокартонные влагостойкие ГКЛВ толщиной 12,5 мм.
3. Смеси сухие шпатлевочные гипсовые М-25.
4. Бумажные обои.

Состав работ:

1. Установка одинарного металлического каркаса с однослойной обшивкой гипсокартонными листами.
2. Отделка стен сухими смесями на гипсовой основе.
3. Оклейка стен обоями.

Измеритель: 100 м2

№	Наименование	Единица измерения	Показатели
1	Прямые затраты, в т.ч.	тенге	414 997
1.1	Зарплата рабочих-строителей	тенге	197 086
1.2	Эксплуатация машин/в т.ч. зарплата машинистов	тенге	2 070/822
1.3	Материалы	тенге	215 841
2	Оборудование, мебель и инвентарь	тенге	-
	Затраты труда рабочих-строителей	чел.-ч	136,0100
	Затраты труда машинистов	чел.-ч	0,4770

Таблица 8823-0304-0102 - текстильными обоямиОписание:

1. Конструкции металлические и элементы крепежные.
2. Листы гипсокартонные влагостойкие ГКЛВ толщиной 12,5 мм.
3. Смеси сухие шпатлевочные гипсовые М-25.
4. Текстильные обои.

Состав работ:

1. Установка одинарного металлического каркаса с однослойной обшивкой гипсокартонными листами.
2. Отделка стен сухими смесями на гипсовой основе.
3. Оклейка стен обоями.

Измеритель: 100 м2

№	Наименование	Единица измерения	Показатели
1	Прямые затраты, в т.ч.	тенге	439 604
1.1	Зарплата рабочих-строителей	тенге	197 086
1.2	Эксплуатация машин/в т.ч. зарплата машинистов	тенге	2 070/822
1.3	Материалы	тенге	240 448
2	Оборудование, мебель и инвентарь	тенге	-
	Затраты труда рабочих-строителей	чел.-ч	136,0100
	Затраты труда машинистов	чел.-ч	0,4770

Подраздел 4 Отделка стен с теплоизоляцией
Группа 1 Окраска стен с теплоизоляцией
Подгруппа 8823-0401-01 - Окраска стен с теплоизоляцией оштукатуренных по сетке



Таблица 8823-0401-0101 - водным известковым составом

Описание:

1. Плиты из минеральной ваты на синтетическом связующем марки П-175.
2. Проволока горячекатаная обычной точности в мотках из стали СВ-08А диаметром от 6,3 мм до 6,5 мм
3. Раствор готовый отделочный тяжелый, известковый 1:2,5 .
4. Известь строительная.

Состав работ:

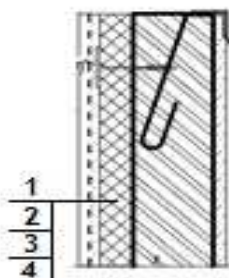
1. Устройство теплоизоляционного слоя толщиной 80 мм
2. Устройство каркаса при оштукатуривании.
3. Оштукатуривание
4. Известковая окраска.

Измеритель: 100 м²

№	Наименование	Единица измерения	Показатели
1	Прямые затраты, в т.ч.	тенге	709 427
1.1	Зарплата рабочих-строителей	тенге	241 216
1.2	Эксплуатация машин/в т.ч. зарплата машинистов	тенге	4 769/2 260
1.3	Материалы	тенге	463 442
2	Оборудование, мебель и инвентарь	тенге	-
	Затраты труда рабочих-строителей	чел.-ч	170,0700
	Затраты труда машинистов	чел.-ч	1,7340

Подраздел 5 Отделка стен и колонн природным камнем и искусственными плитами
Группа 1 Облицовка стен и колонн природным камнем
Подгруппа 8823-0501-01 - Облицовка стен полированными мраморными плитами



Таблица 8823-0501-0101 - число плит в 1 м² до 4Описание:

1. Стальные крепежные элементы из швеллеров и уголков.
2. Плиты из мрамора облицовочные пиленные полированные толщина 20 мм.

Состав работ:

1. Установка креплений.
2. Облицовка мраморными плитами.

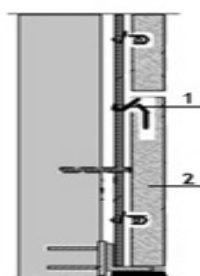
Измеритель: 100 м²

№	Наименование	Единица измерения	Показатели
1	Прямые затраты, в т.ч.	тенге	3 922 744
1.1	Зарплата рабочих-строителей	тенге	1 985 067
1.2	Эксплуатация машин/в т.ч. зарплата машинистов	тенге	225 791/167 993
1.3	Материалы	тенге	1 711 886
2	Оборудование, мебель и инвентарь	тенге	-
	Затраты труда рабочих-строителей	чел.-ч	1151,6820
	Затраты труда машинистов	чел.-ч	112,6033

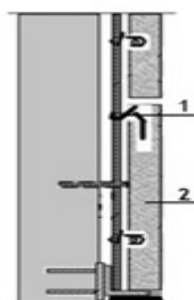
Подгруппа 8823-0501-02 - Облицовка колонн полированными мраморными плитами**Таблица 8823-0501-0201 - четырехгранных, число плит в 1 м² до 4**Описание:

1. Стальные крепежные элементы из швеллеров и уголков.
2. Плиты из мрамора облицовочные пиленные полированные толщина 20 мм.

Состав работ:

1. Установка креплений.
2. Облицовка мраморными плитами.

Измеритель: 100 м²

№	Наименование	Единица измерения	Показатели
1	Прямые затраты, в т.ч.	тенге	4 892 801
1.1	Зарплата рабочих-строителей	тенге	2 903 181
1.2	Эксплуатация машин/в т.ч. зарплата машинистов	тенге	140 867/91 641
1.3	Материалы	тенге	1 848 753
2	Оборудование, мебель и инвентарь	тенге	-
	Затраты труда рабочих-строителей	чел.-ч	1652,0184
	Затраты труда машинистов	чел.-ч	60,8119

Таблица 8823-0501-0202 - многогранных, число плит в 1 м² до 4Описание:

1. Стальные крепежные элементы из швеллеров и уголков.
2. Плиты из мрамора облицовочные пиленные полированные толщина 20 мм.

Состав работ:

1. Установка креплений.
2. Облицовка мраморными плитами.

Измеритель: 100 м²

№	Наименование	Единица измерения	Показатели
1	Прямые затраты, в т.ч.	тенге	8 013 259
1.1	Зарплата рабочих-строителей	тенге	5 779 938
1.2	Эксплуатация машин/в т.ч. зарплата машинистов	тенге	315 589/238 864
1.3	Материалы	тенге	1 917 732
2	Оборудование, мебель и инвентарь	тенге	-
	Затраты труда рабочих-строителей	чел.-ч	3042,1866
	Затраты труда машинистов	чел.-ч	159,8612

Подраздел 6 Отделка откосов каменных и бетонных
Группа 1 Окраска откосов каменных и бетонных
Подгруппа 8823-0601-01 - Окраска откосов каменных и бетонных оштукатуренных цементно-известковым раствором

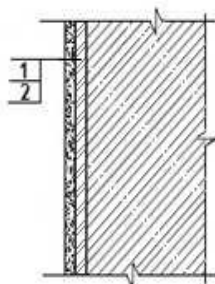
**Таблица 8823-0601-0101 - водным известковым составом**Описание:

1. Раствор готовый отделочный тяжелый, цементно-известковый 1:1:6.
2. Известь строительная.

Состав работ:

1. Оштукатуривание цементно-известковым раствором по камню и бетону.
2. Известковая окраска водным составом.

Измеритель: 100 м²

№	Наименование	Единица измерения	Показатели
1	Прямые затраты, в т.ч.	тенге	359 501
1.1	Зарплата рабочих-строителей	тенге	275 152
1.2	Эксплуатация машин/в т.ч. зарплата машинистов	тенге	4 792/2 602
1.3	Материалы	тенге	79 557
2	Оборудование, мебель и инвентарь	тенге	-

Окончание таблицы 8823-0601-0101

Измеритель: 100 м2

№	Наименование	Единица измерения	Показатели
	Затраты труда рабочих-строителей	чел.-ч	188,2000
	Затраты труда машинистов	чел.-ч	2,0900

Таблица 8823-0601-0102 - поливинилацетатным водоэмульсионным составом

Описание:

1. Раствор готовый отделочный тяжелый, цементно-известковый 1:1:6.
2. Водоэмульсионная краска ВЭАК-1180.

Состав работ:

1. Оштукатуривание цементно-известковым раствором по камню и бетону.
2. Окраска поливинилацетатным водоэмульсионным составом улучшенная.

Измеритель: 100 м2

№	Наименование	Единица измерения	Показатели
1	Прямые затраты, в т.ч.	тенге	424 804
1.1	Зарплата рабочих-строителей	тенге	318 765
1.2	Эксплуатация машин/в т.ч. зарплата машинистов	тенге	5 200/2 807
1.3	Материалы	тенге	100 839
2	Оборудование, мебель и инвентарь	тенге	-
	Затраты труда рабочих-строителей	чел.-ч	218,0000
	Затраты труда машинистов	чел.-ч	2,2300

Таблица 8823-0601-0103 - масляным составом

Описание:

1. Раствор готовый отделочный тяжелый, цементно-известковый 1:1:6.
2. Цветная масляная краска МА-22.

Состав работ:

1. Оштукатуривание цементно-известковым раствором по камню и бетону.
2. Окраска масляным составом улучшенная.

Измеритель: 100 м2

№	Наименование	Единица измерения	Показатели
1	Прямые затраты, в т.ч.	тенге	439 614
1.1	Зарплата рабочих-строителей	тенге	330 894
1.2	Эксплуатация машин/в т.ч. зарплата машинистов	тенге	5 059/2 735
1.3	Материалы	тенге	103 661
2	Оборудование, мебель и инвентарь	тенге	-
	Затраты труда рабочих-строителей	чел.-ч	225,8000
	Затраты труда машинистов	чел.-ч	2,1800

Таблица 8823-0601-0104 – эмальюОписание:

1. Раствор готовый отделочный тяжелый, цементно-известковый 1:1:6.
2. Эмаль пентафталеваая ПФ-133 разных цветов.

Состав работ:

1. Оштукатуривание цементно-известковым раствором по камню и бетону.
2. Окраска эмалью.

Измеритель: 100 м²

№	Наименование	Единица измерения	Показатели
1	Прямые затраты, в т.ч.	тенге	430 941
1.1	Зарплата рабочих-строителей	тенге	330 894
1.2	Эксплуатация машин/в т.ч. зарплата машинистов	тенге	5 059/2 735
1.3	Материалы	тенге	94 988
2	Оборудование, мебель и инвентарь	тенге	-
	Затраты труда рабочих-строителей	чел.-ч	225,8000
	Затраты труда машинистов	чел.-ч	2,1800

Подгруппа 8823-0601-02 - Окраска откосов каменных и бетонных оштукатуренных цементно-известковым раствором и отделанных сухой смесью

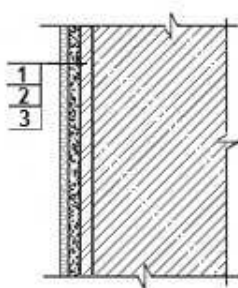
**Таблица 8823-0601-0201 - акриловым водоэмульсионным составом за один раз**Описание:

1. Раствор готовый отделочный тяжелый, цементно-известковый 1:1:6.
2. Смеси сухие шпатлевочные гипсовые М25.
3. Краска на основе водной акриловой дисперсии матовая протирающаяся для внутренних работ.

Состав работ:

1. Оштукатуривание цементно-известковым раствором по камню и бетону.
2. Отделка оштукатуренных поверхностей сухими смесями на гипсовой основе.
3. Окраска акриловым водоэмульсионным составом за один раз.

Измеритель: 100 м²

№	Наименование	Единица измерения	Показатели
1	Прямые затраты, в т.ч.	тенге	538 504
1.1	Зарплата рабочих-строителей	тенге	377 545

Окончание таблицы 8823-0601-0201

Измеритель: 100 м2

№	Наименование	Единица измерения	Показатели
1.2	Эксплуатация машин/в т.ч. зарплата машинистов	тенге	6 039/3 027
1.3	Материалы	тенге	154 920
2	Оборудование, мебель и инвентарь	тенге	-
	Затраты труда рабочих-строителей	чел.-ч	254,5100
	Затраты труда машинистов	чел.-ч	2,3600

Таблица 8823-0601-0202 - акриловым водоэмульсионным составом за два раза

Описание:

1. Раствор готовый отделочный тяжелый, цементно-известковый 1:1:6.
2. Смеси сухие шпатлевочные гипсовые М25.
3. Краска на основе водной акриловой дисперсии матовая протирающаяся для внутренних работ.

Состав работ:

1. Оштукатуривание цементно-известковым раствором по камню и бетону.
2. Отделка оштукатуренных поверхностей сухими смесями на гипсовой основе.
3. Окраска акриловым водоэмульсионным составом за два раза.

Измеритель: 100 м2

№	Наименование	Единица измерения	Показатели
1	Прямые затраты, в т.ч.	тенге	556 092
1.1	Зарплата рабочих-строителей	тенге	392 374
1.2	Эксплуатация машин/в т.ч. зарплата машинистов	тенге	6 073/3 044
1.3	Материалы	тенге	157 645
2	Оборудование, мебель и инвентарь	тенге	-
	Затраты труда рабочих-строителей	чел.-ч	264,3900
	Затраты труда машинистов	чел.-ч	2,3720

Таблица 8823-0601-0203 - поливинилацетатным водоэмульсионным составом

Описание:

1. Раствор готовый отделочный тяжелый, цементно-известковый 1:1:6.
2. Смеси сухие шпатлевочные гипсовые М25.
3. Водоэмульсионная краска ВЭАК-1180.

Состав работ:

1. Оштукатуривание цементно-известковым раствором по камню и бетону.
2. Отделка оштукатуренных поверхностей сухими смесями на гипсовой основе.
3. Окраска поливинилацетатным водоэмульсионным составом улучшенная.

Измеритель: 100 м2

№	Наименование	Единица измерения	Показатели
1	Прямые затраты, в т.ч.	тенге	579 819
1.1	Зарплата рабочих-строителей	тенге	403 872

Окончание таблицы 8823-0601-0203

Измеритель: 100 м²

№	Наименование	Единица измерения	Показатели
1.2	Эксплуатация машин/в т.ч. зарплата машинистов	тенге	6 447/3 232
1.3	Материалы	тенге	169 500
2	Оборудование, мебель и инвентарь	тенге	-
	Затраты труда рабочих-строителей	чел.-ч	274,7000
	Затраты труда машинистов	чел.-ч	2,5000

Таблица 8823-0601-0204 - масляным составом

Описание:

1. Раствор готовый отделочный тяжелый, цементно-известковый 1:1:6.
2. Смеси сухие шпатлевочные гипсовые М25.
3. Цветная масляная краска МА-22.

Состав работ:

1. Оштукатуривание цементно-известковым раствором по камню и бетону.
2. Отделка оштукатуренных поверхностей сухими смесями на гипсовой основе.
3. Окраска масляным составом улучшенная.

Измеритель: 100 м²

№	Наименование	Единица измерения	Показатели
1	Прямые затраты, в т.ч.	тенге	594 629
1.1	Зарплата рабочих-строителей	тенге	416 001
1.2	Эксплуатация машин/в т.ч. зарплата машинистов	тенге	6 306/3 160
1.3	Материалы	тенге	172 322
2	Оборудование, мебель и инвентарь	тенге	-
	Затраты труда рабочих-строителей	чел.-ч	282,5000
	Затраты труда машинистов	чел.-ч	2,4500

Группа 2 Облицовка откосов каменных и бетонных
Подгруппа 8823-0602-01 - Облицовка откосов каменных и бетонных
оштукатуренных цементно-известковым раствором



Таблица 8823-0602-0101 - керамической плиткой на цементном растворе

Описание:

1. Раствор готовый отделочный тяжелый, цементно-известковый 1:1:6.
2. Плитки керамические глазурованные гладкие цветные. Раствор готовый отделочный тяжелый, цементный 1:3.

Состав работ:

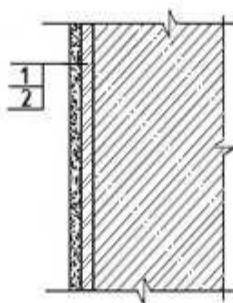
1. Оштукатуривание цементно-известковым раствором по камню и бетону. 2. Облицовка керамической плиткой, без карнизных, плинтусных и угловых плиток без установки плиток туалетного гарнитура, на цементном растворе.

Измеритель: 100 м²

№	Наименование	Единица измерения	Показатели
1	Прямые затраты, в т.ч.	тенге	865 778
1.1	Зарплата рабочих-строителей	тенге	554 204
1.2	Эксплуатация машин/в т.ч. зарплата машинистов	тенге	6 805/3 640
1.3	Материалы	тенге	304 769
2	Оборудование, мебель и инвентарь	тенге	-
	Затраты труда рабочих-строителей	чел.-ч	379,0000
	Затраты труда машинистов	чел.-ч	2,9200

Таблица 8823-0602-0102 - керамической плиткой на клее из сухих смесейОписание:

1. Раствор готовый отделочный тяжелый, цементно-известковый 1:1:6.
2. Плитки керамические глазурованные гладкие цветные. Клей из сухих смесей.

Состав работ:

1. Оштукатуривание цементно-известковым раствором по камню и бетону. 2. Облицовка керамической плиткой, без карнизных, плинтусных и угловых плиток без установки плиток туалетного гарнитура, на клее из сухих смесей.

Измеритель: 100 м²

№	Наименование	Единица измерения	Показатели
1	Прямые затраты, в т.ч.	тенге	793 537
1.1	Зарплата рабочих-строителей	тенге	484 604
1.2	Эксплуатация машин/в т.ч. зарплата машинистов	тенге	7 372/4 629
1.3	Материалы	тенге	301 561
2	Оборудование, мебель и инвентарь	тенге	-
	Затраты труда рабочих-строителей	чел.-ч	331,0000
	Затраты труда машинистов	чел.-ч	3,7100

Подгруппа 8823-0602-02 - Облицовка откосов каменных и бетонных оштукатуренных цементно-известковым раствором и отделанных сухой смесью



Таблица 8823-0602-0201 - керамической плиткой на цементном раствореОписание:

1. Раствор готовый отделочный тяжелый, цементно-известковый 1:1:6.
2. Смеси сухие шпатлевочные гипсовые М25.
3. Плитки керамические глазурованные гладкие цветные. Раствор готовый отделочный тяжелый, цементный 1:3.

Состав работ:

1. Оштукатуривание цементно-известковым раствором по камню и бетону.
2. Отделка оштукатуренных поверхностей сухими смесями на гипсовой основе.
3. Облицовка керамической плиткой, без карнизных, плитусных и угловых плиток без установки плиток туалетного гарнитура, на цементном растворе.

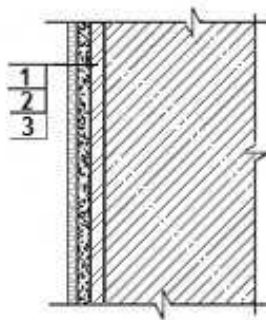
Измеритель: 100 м²

№	Наименование	Единица измерения	Показатели
1	Прямые затраты, в т.ч.	тенге	972 493
1.1	Зарплата рабочих-строителей	тенге	606 781
1.2	Эксплуатация машин/в т.ч. зарплата машинистов	тенге	7 775/3 968
1.3	Материалы	тенге	357 937
2	Оборудование, мебель и инвентарь	тенге	-
	Затраты труда рабочих-строителей	чел.-ч	415,2600
	Затраты труда машинистов	чел.-ч	3,1300

Таблица 8823-0602-0202 - керамической плиткой на клее из сухих смесейОписание:

1. Раствор готовый отделочный тяжелый, цементно-известковый 1:1:6.
2. Смеси сухие шпатлевочные гипсовые М25.
3. Плитки керамические глазурованные гладкие цветные. Клей из сухих смесей.

Состав работ:

1. Оштукатуривание цементно-известковым раствором по камню и бетону.
2. Отделка оштукатуренных поверхностей сухими смесями на гипсовой основе.
3. Облицовка керамической плиткой, без карнизных, плитусных и угловых плиток без установки плиток туалетного гарнитура, на клее из сухих смесей.

Измеритель: 100 м²

№	Наименование	Единица измерения	Показатели
1	Прямые затраты, в т.ч.	тенге	900 251
1.1	Зарплата рабочих-строителей	тенге	537 181
1.2	Эксплуатация машин/в т.ч. зарплата машинистов	тенге	8 341/4 957
1.3	Материалы	тенге	354 729
2	Оборудование, мебель и инвентарь	тенге	-
	Затраты труда рабочих-строителей	чел.-ч	367,2600
	Затраты труда машинистов	чел.-ч	3,9200

Подраздел 7 Отделка откосов с устройством гипсокартона
Группа 1 Окраска откосов с устройством гипсокартона
Подгруппа 8823-0701-01 - Окраска откосов с устройством гипсокартона на металлическом каркасе



Таблица 8823-0701-0101 - акриловым водоэмульсионным составом за один раз

Описание:

1. Плиты из минеральной ваты на синтетическом связующем марки П-100.
2. Конструкции металлические и элементы крепежные.
3. Листы гипсокартонные влагостойкие ГКЛВ толщиной 9,5 мм.
4. Смеси сухие шпатлевочные гипсовые М-25.
5. Краска на основе водной акриловой дисперсии матовая протирающаяся для внутренних работ.

Состав работ:

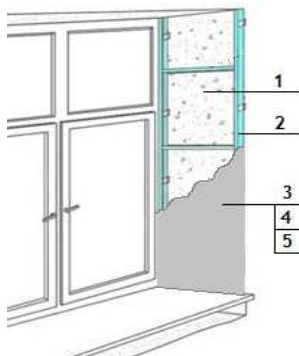
1. Укладка теплоизоляционных материалов.
2. Установка металлического каркаса.
3. Крепление гипсокартонных плит.
4. Отделка сухими смесями на гипсовой основе.
5. Окраска акриловым водоэмульсионным составом за один раз.

Измеритель: 100 м²

№	Наименование	Единица измерения	Показатели
1	Прямые затраты, в т.ч.	тенге	419 615
1.1	Зарплата рабочих-строителей	тенге	209 126
1.2	Эксплуатация машин/в т.ч. зарплата машинистов	тенге	7 385/3 481
1.3	Материалы	тенге	203 104
2	Оборудование, мебель и инвентарь	тенге	-
	Затраты труда рабочих-строителей	чел.-ч	143,6496
	Затраты труда машинистов	чел.-ч	2,2881

Таблица 8823-0701-0102 - акриловым водоэмульсионным составом за два раза

Описание:

1. Плиты из минеральной ваты на синтетическом связующем марки П-100.
2. Конструкции металлические и элементы крепежные.
3. Листы гипсокартонные влагостойкие ГКЛВ толщиной 9,5 мм.
4. Смеси сухие шпатлевочные гипсовые М-25.
5. Краска на основе водной акриловой дисперсии матовая протирающаяся для внутренних работ.

Состав работ:

1. Укладка теплоизоляционных материалов.
2. Установка металлического каркаса.
3. Крепление гипсокартонных плит.
4. Отделка сухими смесями на гипсовой основе.
5. Окраска акриловым водоэмульсионным составом за два раза.

Измеритель: 100 м²

№	Наименование	Единица измерения	Показатели
1	Прямые затраты, в т.ч.	тенге	437 204
1.1	Зарплата рабочих-строителей	тенге	223 956
1.2	Эксплуатация машин/в т.ч. зарплата машинистов	тенге	7 419/3 498
1.3	Материалы	тенге	205 829
2	Оборудование, мебель и инвентарь	тенге	-
	Затраты труда рабочих-строителей	чел.-ч	153,5296
	Затраты труда машинистов	чел.-ч	2,3001

Таблица 8823-0701-0103 - поливинилацетатным водоэмульсионным составомОписание:

1. Плиты из минеральной ваты на синтетическом связующем марки П-100.
2. Конструкции металлические и элементы крепежные.
3. Листы гипсокартонные влагостойкие ГКЛВ толщиной 9,5 мм.
4. Смеси сухие шпатлевочные гипсовые М-25.
5. Водоэмульсионная краска ВЭАК-1180.

Состав работ:

1. Укладка теплоизоляционных материалов.
2. Установка металлического каркаса.
3. Крепление гипсокартонных плит.
4. Отделка сухими смесями на гипсовой основе.
5. Окраска поливинилацетатным водоэмульсионным составом улучшенная.

Измеритель: 100 м²

№	Наименование	Единица измерения	Показатели
1	Прямые затраты, в т.ч.	тенге	460 932
1.1	Зарплата рабочих-строителей	тенге	235 454
1.2	Эксплуатация машин/в т.ч. зарплата машинистов	тенге	7 793/3 687
1.3	Материалы	тенге	217 685
2	Оборудование, мебель и инвентарь	тенге	-
	Затраты труда рабочих-строителей	чел.-ч	163,8396
	Затраты труда машинистов	чел.-ч	2,4281

Таблица 8823-0701-0104 - масляным составомОписание:

1. Плиты из минеральной ваты на синтетическом связующем марки П-100.
2. Конструкции металлические и элементы крепежные.
3. Листы гипсокартонные влагостойкие ГКЛВ толщиной 9,5 мм.
4. Смеси сухие шпатлевочные гипсовые М-25.
5. Цветная масляная краска МА-22.

Состав работ:

1. Укладка теплоизоляционных материалов.
2. Установка металлического каркаса.
3. Крепление гипсокартонных плит.
4. Отделка сухими смесями на гипсовой основе.
5. Окраска масляным составом улучшенная.

Измеритель: 100 м²

№	Наименование	Единица измерения	Показатели
1	Прямые затраты, в т.ч.	тенге	475 742
1.1	Зарплата рабочих-строителей	тенге	247 583
1.2	Эксплуатация машин/в т.ч. зарплата машинистов	тенге	7 652/3 615
1.3	Материалы	тенге	220 507
2	Оборудование, мебель и инвентарь	тенге	-
	Затраты труда рабочих-строителей	чел.-ч	171,6396
	Затраты труда машинистов	чел.-ч	2,3781

Группа 2 Облицовка откосов с устройством гипсокартона
Подгруппа 8823-0702-01 - Облицовка откосов с устройством гипсокартона на металлическом каркасе



Таблица 8823-0702-0101 - керамической плиткой на цементном растворе

Описание:

1. Плиты из минеральной ваты на синтетическом связующем марки П-100.
2. Конструкции металлические и элементы крепежные.
3. Листы гипсокартонные влагостойкие ГКЛВ толщиной 9,5 мм.
4. Грунтовка водно-дисперсионная акриловая.
5. Плитки керамические глазурованные гладкие цветные. Раствор готовый отделочный тяжелый, цементный 1:3.

Состав работ:

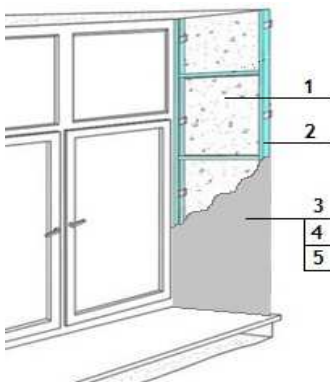
1. Укладка теплоизоляционных материалов.
2. Установка металлического каркаса.
3. Крепление гипсокартонных плит.
3. Облицовка керамической плиткой, без карнизных, плинтусных и угловых плиток без установки плиток туалетного гарнитура, на цементном растворе.

Измеритель: 100 м²

№	Наименование	Единица измерения	Показатели
1	Прямые затраты, в т.ч.	тенге	876 807
1.1	Зарплата рабочих-строителей	тенге	470 893

Окончание таблицы 8823-0702-0101

Измеритель: 100 м²

№	Наименование	Единица измерения	Показатели
1.2	Эксплуатация машин/в т.ч. зарплата машинистов	тенге	9 399/4 520
1.3	Материалы	тенге	396 515
2	Оборудование, мебель и инвентарь	тенге	-
	Затраты труда рабочих-строителей	чел.-ч	324,8396
	Затраты труда машинистов	чел.-ч	3,1181

Таблица 8823-0702-0102 - керамической плиткой на клее из сухих смесей

Описание:

1. Плиты из минеральной ваты на синтетическом связующем марки П-100.
2. Конструкции металлические и элементы крепежные.
3. Листы гипсокартонные влагостойкие ГКЛВ толщиной 9,5 мм.
4. Грунтовка водно-дисперсионная акриловая.
5. Плитки керамические глазурованные гладкие цветные. Клей из сухих смесей.

Состав работ:

1. Укладка теплоизоляционных материалов.
2. Установка металлического каркаса.
3. Крепление гипсокартонных плит.
3. Облицовка керамической плиткой, без карнизных, плинтусных и угловых плиток без установки плиток туалетного гарнитура на клее из сухих смесей.

Измеритель: 100 м²

№	Наименование	Единица измерения	Показатели
1	Прямые затраты, в т.ч.	тенге	804 565
1.1	Зарплата рабочих-строителей	тенге	401 293
1.2	Эксплуатация машин/в т.ч. зарплата машинистов	тенге	9 965/5 509
1.3	Материалы	тенге	393 307
2	Оборудование, мебель и инвентарь	тенге	-
	Затраты труда рабочих-строителей	чел.-ч	276,8396
	Затраты труда машинистов	чел.-ч	3,9081

Подраздел 8 Отделка потолков**Группа 1 Окраска потолков по оштукатуренной поверхности****Подгруппа 8823-0801-01 - Окраска потолков по оштукатуренной поверхности простая**

Таблица 8823-0801-0101 - водным известковым составом

Описание:

1. Раствор готовый отделочный тяжелый, цементно-известковый 1:1:6.
2. Известь строительная.

Состав работ:

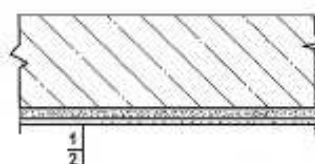
1. Сплошное выравнивание бетонных поверхностей (однослойное оштукатуривание) цементно-известковым раствором. 2. Окраска водным известковым составом.

Измеритель: 100 м2

№	Наименование	Единица измерения	Показатели
1	Прямые затраты, в т.ч.	тенге	87 172
1.1	Зарплата рабочих-строителей	тенге	72 778
1.2	Эксплуатация машин/в т.ч. зарплата машинистов	тенге	768/415
1.3	Материалы	тенге	13 626
2	Оборудование, мебель и инвентарь	тенге	-
	Затраты труда рабочих-строителей	чел.-ч	54,2000
	Затраты труда машинистов	чел.-ч	0,3300

Таблица 8823-0801-0102 - поливинилацетатным водоземulsionным составомОписание:

1. Раствор готовый отделочный тяжелый, цементно-известковый 1:1:6.
2. Водоземulsionная краска ВЭАК-1180.

Состав работ:

1. Сплошное выравнивание бетонных поверхностей (однослойное оштукатуривание) цементно-известковым раствором. 2. Окраска поливинилацетатным водоземulsionным составом простая.

Измеритель: 100 м2

№	Наименование	Единица измерения	Показатели
1	Прямые затраты, в т.ч.	тенге	112 948
1.1	Зарплата рабочих-строителей	тенге	83 375
1.2	Эксплуатация машин/в т.ч. зарплата машинистов	тенге	976/519
1.3	Материалы	тенге	28 597
2	Оборудование, мебель и инвентарь	тенге	-
	Затраты труда рабочих-строителей	чел.-ч	60,4000
	Затраты труда машинистов	чел.-ч	0,4000

Таблица 8823-0801-0103 - масляным составомОписание:

1. Раствор готовый отделочный тяжелый, цементно-известковый 1:1:6.
2. Цветная масляная краска МА-22.

Состав работ:

1. Сплошное выравнивание бетонных поверхностей (однослойное оштукатуривание) цементно-известковым раствором. 2. Окраска масляным составом простая.

Измеритель: 100 м2

№	Наименование	Единица измерения	Показатели
1	Прямые затраты, в т.ч.	тенге	125 943
1.1	Зарплата рабочих-строителей	тенге	89 868

Окончание таблицы 8823-0801-0103

Измеритель: 100 м²

№	Наименование	Единица измерения	Показатели
1.2	Эксплуатация машин/в т.ч. зарплата машинистов	тенге	857/459
1.3	Материалы	тенге	35 218
2	Оборудование, мебель и инвентарь	тенге	-
	Затраты труда рабочих-строителей	чел.-ч	65,8000
	Затраты труда машинистов	чел.-ч	0,3600

Подгруппа 8823-0801-02 - Окраска потолков по оштукатуренной поверхности улучшенная



Таблица 8823-0801-0202 - поливинилацетатным вододисперсионным составом

Описание:

1. Раствор готовый отделочный тяжелый, цементно-известковый 1:1:6.
2. Вододисперсионная краска ВЭАК-1180.

Состав работ:

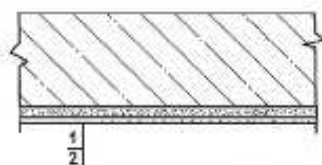
1. Сплошное выравнивание бетонных поверхностей (однослойное оштукатуривание) цементно-известковым раствором.
2. Окраска поливинилацетатным вододисперсионным составом улучшенная.

Измеритель: 100 м²

№	Наименование	Единица измерения	Показатели
1	Прямые затраты, в т.ч.	тенге	168 436
1.1	Зарплата рабочих-строителей	тенге	130 381
1.2	Эксплуатация машин/в т.ч. зарплата машинистов	тенге	1 206/635
1.3	Материалы	тенге	36 849
2	Оборудование, мебель и инвентарь	тенге	-
	Затраты труда рабочих-строителей	чел.-ч	94,0000
	Затраты труда машинистов	чел.-ч	0,4800

Таблица 8823-0801-0203 - масляным составом

Описание:

1. Раствор готовый отделочный тяжелый, цементно-известковый 1:1:6.
2. Цветная масляная краска МА-22.

Состав работ:

1. Сплошное выравнивание бетонных поверхностей (однослойное оштукатуривание) цементно-известковым раствором.
2. Окраска масляным составом улучшенная.

Измеритель: 100 м²

№	Наименование	Единица измерения	Показатели
1	Прямые затраты, в т.ч.	тенге	185 223
1.1	Зарплата рабочих-строителей	тенге	143 055
1.2	Эксплуатация машин/в т.ч. зарплата машинистов	тенге	1 058/561
1.3	Материалы	тенге	41 110
2	Оборудование, мебель и инвентарь	тенге	-
	Затраты труда рабочих-строителей	чел.-ч	102,0000
	Затраты труда машинистов	чел.-ч	0,4300

Подгруппа 8823-0801-03 - Окраска потолков по оштукатуренной поверхности высококачественная



Таблица 8823-0801-0301 - поливинилацетатным водоземulsionным составом

Описание:

1. Раствор готовый отделочный тяжелый, цементно-известковый 1:1:6.
2. Водоземulsionная краска ВЭАК-1180.

Состав работ:

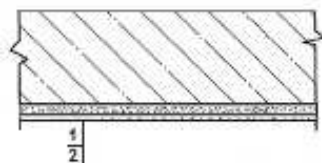
1. Сплошное выравнивание бетонных поверхностей (однослойное оштукатуривание) цементно-известковым раствором.
2. Окраска поливинилацетатным водоземulsionным составом высококачественная.

Измеритель: 100 м²

№	Наименование	Единица измерения	Показатели
1	Прямые затраты, в т.ч.	тенге	229 797
1.1	Зарплата рабочих-строителей	тенге	187 845
1.2	Эксплуатация машин/в т.ч. зарплата машинистов	тенге	1 407/737
1.3	Материалы	тенге	40 545
2	Оборудование, мебель и инвентарь	тенге	-
	Затраты труда рабочих-строителей	чел.-ч	126,3000
	Затраты труда машинистов	чел.-ч	0,5500

Таблица 8823-0801-0302 - масляным составом

Описание:

1. Раствор готовый отделочный тяжелый, цементно-известковый 1:1:6.
2. Цветная масляная краска МА-22.

Состав работ:

1. Сплошное выравнивание бетонных поверхностей (однослойное оштукатуривание) цементно-известковым раствором
2. Окраска масляным составом высококачественная.

Измеритель: 100 м²

№	Наименование	Единица измерения	Показатели
1	Прямые затраты, в т.ч.	тенге	248 946
1.1	Зарплата рабочих-строителей	тенге	202 570
1.2	Эксплуатация машин/в т.ч. зарплата машинистов	тенге	1 206/635
1.3	Материалы	тенге	45 170
2	Оборудование, мебель и инвентарь	тенге	-
	Затраты труда рабочих-строителей	чел.-ч	135,8000
	Затраты труда машинистов	чел.-ч	0,4800

Подгруппа 8823-0801-04 - Окраска потолков по отделанной сухими смесями поверхности



Таблица 8823-0801-0401 - акриловым водоэмульсионным составом за один раз

Описание:

1. Смеси сухие шпатлевочные гипсовые М25.
2. Краска на основе водной акриловой дисперсии матовая протирающаяся для внутренних работ.

Состав работ:

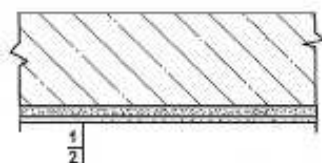
1. Отделка сухими смесями на гипсовой основе.
2. Окраска акриловым водоэмульсионным составом за один раз.

Измеритель: 100 м²

№	Наименование	Единица измерения	Показатели
1	Прямые затраты, в т.ч.	тенге	132 553
1.1	Зарплата рабочих-строителей	тенге	96 365
1.2	Эксплуатация машин/в т.ч. зарплата машинистов	тенге	578/212
1.3	Материалы	тенге	35 610
2	Оборудование, мебель и инвентарь	тенге	-
	Затраты труда рабочих-строителей	чел.-ч	64,5400
	Затраты труда машинистов	чел.-ч	0,1400

Таблица 8823-0801-0402 - акриловым водоэмульсионным составом за два раза

Описание:

1. Смеси сухие шпатлевочные гипсовые М25.
2. Краска на основе водной акриловой дисперсии матовая протирающаяся для внутренних работ.

Состав работ:

1. Отделка сухими смесями на гипсовой основе.
2. Окраска акриловым водоэмульсионным составом за два раза.

Измеритель: 100 м2

№	Наименование	Единица измерения	Показатели
1	Прямые затраты, в т.ч.	тенге	153 808
1.1	Зарплата рабочих-строителей	тенге	114 860
1.2	Эксплуатация машин/в т.ч. зарплата машинистов	тенге	613/230
1.3	Материалы	тенге	38 335
2	Оборудование, мебель и инвентарь	тенге	-
	Затраты труда рабочих-строителей	чел.-ч	76,6600
	Затраты труда машинистов	чел.-ч	0,1520

Таблица 8823-0801-0403 - поливинилацетатным водоземulsionным составомОписание:

1. Смеси сухие шпатлевочные гипсовые М25.
2. Водоземulsionная краска ВЭАК-1180.

Состав работ:

1. Отделка сухими смесями на гипсовой основе.
2. Окраска поливинилацетатным водоземulsionным составом улучшенная.

Измеритель: 100 м2

№	Наименование	Единица измерения	Показатели
1	Прямые затраты, в т.ч.	тенге	184 450
1.1	Зарплата рабочих-строителей	тенге	131 237
1.2	Эксплуатация машин/в т.ч. зарплата машинистов	тенге	1 016/433
1.3	Материалы	тенге	52 197
2	Оборудование, мебель и инвентарь	тенге	-
	Затраты труда рабочих-строителей	чел.-ч	91,4700
	Затраты труда машинистов	чел.-ч	0,2900

Таблица 8823-0801-0404 - масляным составомОписание:

1. Смеси сухие шпатлевочные гипсовые М25.
2. Цветная масляная краска МА-22.

Состав работ:

1. Отделка сухими смесями на гипсовой основе.
2. Окраска масляным составом улучшенная.

Измеритель: 100 м2

№	Наименование	Единица измерения	Показатели
1	Прямые затраты, в т.ч.	тенге	201 237
1.1	Зарплата рабочих-строителей	тенге	143 911
1.2	Эксплуатация машин/в т.ч. зарплата машинистов	тенге	868/358
1.3	Материалы	тенге	56 458
2	Оборудование, мебель и инвентарь	тенге	-
	Затраты труда рабочих-строителей	чел.-ч	99,4700
	Затраты труда машинистов	чел.-ч	0,2400

Группа 2 Отделка потолков с теплоизоляцией
Подгруппа 8823-0802-01 - Окраска потолков с теплоизоляцией оштукатуренных по сетке



Таблица 8823-0802-0101 - водным известковым составом

Описание:

1. Плиты из минеральной ваты на синтетическом связующем марки П-175.
2. Проволока горячекатаная обычной точности в мотках из стали СВ-08А диаметром от 6,3 мм до 6,5 мм.
3. Раствор готовый отделочный тяжелый, известковый 1:2,5.
4. Известь строительная.

Состав работ:

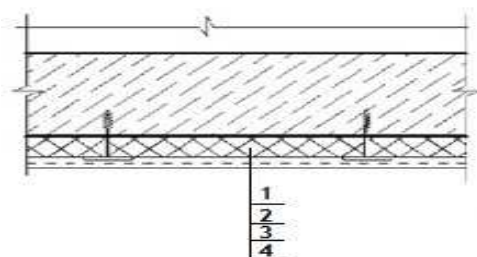
1. Устройство теплоизоляционного слоя толщиной 80 мм.
2. Устройство каркаса при оштукатуривании.
3. Оштукатуривание.
4. Известковая окраска.

Измеритель: 100 м²

№	Наименование	Единица измерения	Показатели
1	Прямые затраты, в т.ч.	тенге	773 432
1.1	Зарплата рабочих-строителей	тенге	287 471
1.2	Эксплуатация машин/в т.ч. зарплата машинистов	тенге	5 101/2 394
1.3	Материалы	тенге	480 860
2	Оборудование, мебель и инвентарь	тенге	-
	Затраты труда рабочих-строителей	чел.-ч	201,9700
	Затраты труда машинистов	чел.-ч	1,8340

Подраздел 9 Устройство подвесных потолков

Группа 1 Устройство подвесных потолков с заполнением

Подгруппа 8823-0901-01 - Устройство подвесных потолков с заполнением кассетной плиткой



Таблица 8823-0901-0101 - белой матовой алюминиевой перфорированнойОписание:

1. Кассетный потолок белый матовый алюминиевый перфорированный на скрытой подвесной системе в комплекте.

Состав работ:

1. Установка каркаса. 2. Установка плит.

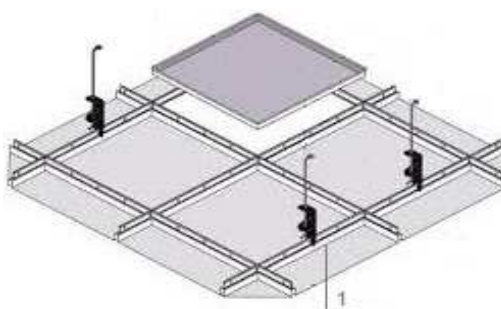
Измеритель: 100 м²

№	Наименование	Единица измерения	Показатели
1	Прямые затраты, в т.ч.	тенге	861 555
1.1	Зарплата рабочих-строителей	тенге	153 853
1.2	Эксплуатация машин/в т.ч. зарплата машинистов	тенге	15 384/7 743
1.3	Материалы	тенге	692 318
2	Оборудование, мебель и инвентарь	тенге	-
	Затраты труда рабочих-строителей	чел.-ч	102,5000
	Затраты труда машинистов	чел.-ч	5,3400

Подгруппа 8823-0901-02 - Устройство подвесных потолков с заполнением плиткой из минерального волокна**Таблица 8823-0901-0201 - класса "эконом" t 12 мм**Описание:

1. Подвесной потолок из минерального волокна класса «эконом» t 12 мм в комплекте.

Состав работ:

1. Установка каркаса. 2. Установка плит с подрезкой по месту.

Измеритель: 100 м²

№	Наименование	Единица измерения	Показатели
1	Прямые затраты, в т.ч.	тенге	439 474
1.1	Зарплата рабочих-строителей	тенге	153 853
1.2	Эксплуатация машин/в т.ч. зарплата машинистов	тенге	15 384/7 743
1.3	Материалы	тенге	270 237
2	Оборудование, мебель и инвентарь	тенге	-
	Затраты труда рабочих-строителей	чел.-ч	102,5000
	Затраты труда машинистов	чел.-ч	5,3400

Группа 2 Устройство подвесных потолков из гипсокартонных листов
Подгруппа 8823-0902-01 - Устройство подвесных потолков из гипсокартонных листов на одноуровневом металлическом каркасе



Таблица 8823-0902-0101 - с однослойной обшивкой гипсокартонными листами, с окраской поливинилацетатным вододispersионным составом. На прямых подвесах

Описание:

1. Конструкции металлические и элементы крепежные.
2. Листы гипсокартонные обычные ГКЛ толщиной 9,5 мм.
3. Смеси сухие шпатлевочные гипсовые М-25.
4. Вододispersионная краска ВЭАК-1180.

Состав работ:

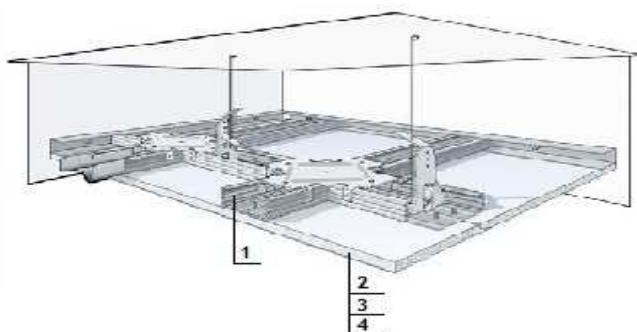
1. Установка одноуровневого металлического каркаса с однослойной обшивкой гипсокартонными листами.
2. Отделка потолка сухими смесями на гипсовой основе.
3. Окраска поливинилацетатным вододispersионным составом.

Измеритель: 100 м²

№	Наименование	Единица измерения	Показатели
1	Прямые затраты, в т.ч.	тенге	401 749
1.1	Зарплата рабочих-строителей	тенге	240 855
1.2	Эксплуатация машин/в т.ч. зарплата машинистов	тенге	2 304/944
1.3	Материалы	тенге	158 590
2	Оборудование, мебель и инвентарь	тенге	-
	Затраты труда рабочих-строителей	чел.-ч	166,2600
	Затраты труда машинистов	чел.-ч	0,5600

Таблица 8823-0902-0102 - с однослойной обшивкой влагостойкими гипсокартонными листами, с окраской поливинилацетатным вододispersионным составом. На прямых подвесах

Описание:

1. Конструкции металлические и элементы крепежные.
2. Листы гипсокартонные влагостойкие ГКЛВ толщиной 9,5 мм.
3. Смеси сухие шпатлевочные гипсовые М-25.
4. Вододispersионная краска ВЭАК-1180.

Состав работ:

1. Установка одноуровневого металлического каркаса с однослойной обшивкой гипсокартонными листами. 2. Отделка потолка сухими смесями на гипсовой основе. 3. Окраска поливинилацетатным вододисперсионным составом.

Измеритель: 100 м2

№	Наименование	Единица измерения	Показатели
1	Прямые затраты, в т.ч.	тенге	409 192
1.1	Зарплата рабочих-строителей	тенге	240 855
1.2	Эксплуатация машин/в т.ч. зарплата машинистов	тенге	2 304/944
1.3	Материалы	тенге	166 033
2	Оборудование, мебель и инвентарь	тенге	-
	Затраты труда рабочих-строителей	чел.-ч	166,2600
	Затраты труда машинистов	чел.-ч	0,5600

Таблица 8823-0902-0105 - с однослойной обшивкой гипсокартонными листами, с окраской поливинилацетатным вододисперсионным составом. На анкерных подвесах

Описание:

1. Конструкции металлические и элементы крепежные.
2. Листы гипсокартонные обычные ГКЛ толщиной 9,5 мм.
3. Смеси сухие шпатлевочные гипсовые М-25.
4. Вододисперсионная краска ВЭАК-1180.

Состав работ:

1. Установка одноуровневого металлического каркаса с однослойной обшивкой гипсокартонными листами. 2. Отделка потолка сухими смесями на гипсовой основе. 3. Окраска поливинилацетатным вододисперсионным составом.

Измеритель: 100 м2

№	Наименование	Единица измерения	Показатели
1	Прямые затраты, в т.ч.	тенге	409 446
1.1	Зарплата рабочих-строителей	тенге	245 263
1.2	Эксплуатация машин/в т.ч. зарплата машинистов	тенге	2 302/944
1.3	Материалы	тенге	161 881
2	Оборудование, мебель и инвентарь	тенге	-
	Затраты труда рабочих-строителей	чел.-ч	169,3000
	Затраты труда машинистов	чел.-ч	0,5600

Таблица 8823-0902-0106 - с однослойной обшивкой влагостойкими гипсокартонными листами, с окраской поливинилацетатным вододисперсионным составом. На анкерных подвесах

Описание:

1. Конструкции металлические и элементы крепежные.
2. Листы гипсокартонные влагостойкие ГКЛВ толщиной 9,5 мм.
3. Смеси сухие шпатлевочные гипсовые М-25.
4. Вододисперсионная краска ВЭАК-1180.

Состав работ:

1. Установка одноуровневого металлического каркаса с однослойной обшивкой гипсокартонными листами. 2. Отделка потолка сухими смесями на гипсовой основе. 3. Окраска поливинилацетатным вододисперсионным составом.

Измеритель: 100 м²

№	Наименование	Единица измерения	Показатели
1	Прямые затраты, в т.ч.	тенге	416 889
1.1	Зарплата рабочих-строителей	тенге	245 263
1.2	Эксплуатация машин/в т.ч. зарплата машинистов	тенге	2 302/944
1.3	Материалы	тенге	169 324
2	Оборудование, мебель и инвентарь	тенге	-
	Затраты труда рабочих-строителей	чел.-ч	169,3000
	Затраты труда машинистов	чел.-ч	0,5600

Подгруппа 8823-0902-02 - Устройство подвесных потолков из гипсокартонных листов с утеплением на одноуровневом металлическом каркасе



Таблица 8823-0902-0201 - с однослойной обшивкой гипсокартонными листами, с окраской поливинилацетатным вододисперсионным составом. На прямых подвесах. Толщина утеплителя 100 мм

Описание:

1. Конструкции металлические и элементы крепежные.
2. Плиты из минеральной ваты на синтетическом связующем марки П-80, толщ.100 мм.
3. Листы гипсокартонные обычные ГКЛ толщиной 9,5 мм.
4. Смеси сухие шпатлевочные гипсовые М-25.
5. Водоэмульсионная краска ВЭАК-1180.

Состав работ:

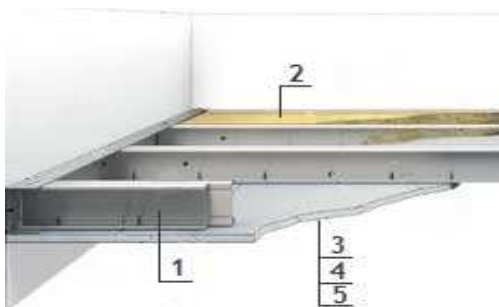
1. Установка одноуровневого металлического каркаса с однослойной обшивкой гипсокартонными листами. 2. Заполнение минераловатными плитами. 3. Отделка потолка сухими смесями на гипсовой основе. 4. Окраска поливинилацетатным вододисперсионным составом.

Измеритель: 100 м²

№	Наименование	Единица измерения	Показатели
1	Прямые затраты, в т.ч.	тенге	674 470
1.1	Зарплата рабочих-строителей	тенге	344 738
1.2	Эксплуатация машин/в т.ч. зарплата машинистов	тенге	3 579/1 582

Окончание таблицы 8823-0902-0201

Измеритель: 100 м²

№	Наименование	Единица измерения	Показатели
1.3	Материалы	тенге	326 153
2	Оборудование, мебель и инвентарь	тенге	-
	Затраты труда рабочих-строителей	чел.-ч	239,1600
	Затраты труда машинистов	чел.-ч	0,9900

Таблица 8823-0902-0202 - с однослойной обшивкой гипсокартонными листами, с окраской поливинилацетатным водоземulsionным составом. На прямых подвесах. Толщина утеплителя 50 мм

Описание:

1. Конструкции металлические и элементы крепежные.
2. Плиты из минеральной ваты на синтетическом связующем марки П-80, толщ.50 мм.
3. Листы гипсокартонные обычные ГКЛ толщиной 9,5 мм.
4. Смеси сухие шпатлевочные гипсовые М-25.
5. Водоземulsionная краска ВЭАК-1180.

Состав работ:

1. Установка одноуровневого металлического каркаса с однослойной обшивкой гипсокартонными листами.
2. Заполнение минераловатными плитами.
3. Отделка потолка сухими смесями на гипсовой основе.
4. Окраска поливинилацетатным водоземulsionным составом.

Измеритель: 100 м²

№	Наименование	Единица измерения	Показатели
1	Прямые затраты, в т.ч.	тенге	538 052
1.1	Зарплата рабочих-строителей	тенге	292 725
1.2	Эксплуатация машин/в т.ч. зарплата машинистов	тенге	2 956/1 271
1.3	Материалы	тенге	242 371
2	Оборудование, мебель и инвентарь	тенге	-
	Затраты труда рабочих-строителей	чел.-ч	202,6600
	Затраты труда машинистов	чел.-ч	0,7800

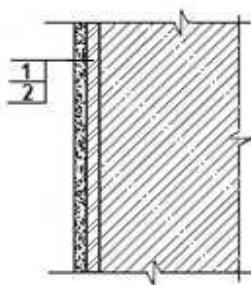
02 Город Алматы**Раздел 1 Внутренняя отделка****Подраздел 1 Отделка стен каменных и бетонных****Группа 1 Окраска стен каменных и бетонных****Подгруппа 8823-0101-01 - Окраска стен каменных и бетонных оштукатуренных цементно-известковым раствором простая****Таблица 8823-0101-0101 - водным клеевым составом**Описание:

1. Раствор готовый отделочный тяжелый, цементно-известковый 1:1:6.
2. Смеси клеевые.

Состав работ:

1. Оштукатуривание цементно-известковым раствором по камню и бетону простое.
2. Клеевая окраска водным составом простая.

Измеритель: 100 м²

№	Наименование	Единица измерения	Показатели
1	Прямые затраты, в т.ч.	тенге	132 241
1.1	Зарплата рабочих-строителей	тенге	97 498
1.2	Эксплуатация машин/в т.ч. зарплата машинистов	тенге	7 869/6 379
1.3	Материалы	тенге	26 874
2	Оборудование, мебель и инвентарь	тенге	-
	Затраты труда рабочих-строителей	чел.-ч	70,7000
	Затраты труда машинистов	чел.-ч	5,3600

Таблица 8823-0101-0102 - водным известковым составомОписание:

1. Раствор готовый отделочный тяжелый, цементно-известковый 1:1:6.
2. Известь строительная.

Состав работ:

1. Оштукатуривание цементно-известковым раствором по камню и бетону простое.
2. Известковая окраска водным составом.

Измеритель: 100 м²

№	Наименование	Единица измерения	Показатели
1	Прямые затраты, в т.ч.	тенге	134 219

Окончание таблицы 8823-0101-0102

Измеритель: 100 м2

№	Наименование	Единица измерения	Показатели
1.1	Зарплата рабочих-строителей	тенге	100 669
1.2	Эксплуатация машин/в т.ч. зарплата машинистов	тенге	7 840/6 365
1.3	Материалы	тенге	25 710
2	Оборудование, мебель и инвентарь	тенге	-
	Затраты труда рабочих-строителей	чел.-ч	74,2000
	Затраты труда машинистов	чел.-ч	5,3500

Таблица 8823-0101-0103 - поливинилацетатным водоземulsionным составом

Описание:

1. Раствор готовый отделочный тяжелый, цементно-известковый 1:1:6.
2. Водоземulsionная краска ВЭАК-1180.

Состав работ:

1. Оштукатуривание цементно-известковым раствором по камню и бетону простое.
2. Окраска поливинилацетатным водоземulsionным составом простая.

Измеритель: 100 м2

№	Наименование	Единица измерения	Показатели
1	Прямые затраты, в т.ч.	тенге	156 168
1.1	Зарплата рабочих-строителей	тенге	108 807
1.2	Эксплуатация машин/в т.ч. зарплата машинистов	тенге	8 014/6 450
1.3	Материалы	тенге	39 347
2	Оборудование, мебель и инвентарь	тенге	-
	Затраты труда рабочих-строителей	чел.-ч	78,8000
	Затраты труда машинистов	чел.-ч	5,4100

Таблица 8823-0101-0104 - масляным составом

Описание:

1. Раствор готовый отделочный тяжелый, цементно-известковый 1:1:6.
2. Цветная масляная краска МА-22.

Состав работ:

1. Оштукатуривание цементно-известковым раствором по камню и бетону простое.
2. Окраска масляным составом простая.

Измеритель: 100 м2

№	Наименование	Единица измерения	Показатели
1	Прямые затраты, в т.ч.	тенге	165 262
1.1	Зарплата рабочих-строителей	тенге	115 196
1.2	Эксплуатация машин/в т.ч. зарплата машинистов	тенге	7 927/6 407
1.3	Материалы	тенге	42 139
2	Оборудование, мебель и инвентарь	тенге	-
	Затраты труда рабочих-строителей	чел.-ч	84,2000
	Затраты труда машинистов	чел.-ч	5,3800

Подгруппа 8823-0101-02 - Окраска стен каменных и бетонных оштукатуренных цементно-известковым раствором улучшенная



Таблица 8823-0101-0201 - водным клеевым составом

Описание:

1. Раствор готовый отделочный тяжелый, цементно-известковый 1:1:6.
2. Смеси клеевые.

Состав работ:

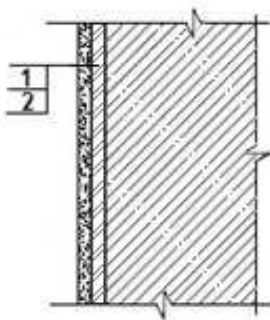
1. Оштукатуривание цементно-известковым раствором по камню и бетону улучшенное.
2. Клеевая окраска водным составом улучшенная.

Измеритель: 100 м²

№	Наименование	Единица измерения	Показатели
1	Прямые затраты, в т.ч.	тенге	165 667
1.1	Зарплата рабочих-строителей	тенге	121 712
1.2	Эксплуатация машин/в т.ч. зарплата машинистов	тенге	8 389/6 655
1.3	Материалы	тенге	35 566
2	Оборудование, мебель и инвентарь	тенге	-
	Затраты труда рабочих-строителей	чел.-ч	84,1000
	Затраты труда машинистов	чел.-ч	5,5900

Таблица 8823-0101-0202 - поливинилацетатным водоземulsionным составом

Описание:

1. Раствор готовый отделочный тяжелый, цементно-известковый 1:1:6.
2. Водоземulsionная краска ВЭАК-1180.

Состав работ:

1. Оштукатуривание цементно-известковым раствором по камню и бетону улучшенное.
2. Окраска поливинилацетатным водоземulsionным составом улучшенная.

Измеритель: 100 м²

№	Наименование	Единица измерения	Показатели
1	Прямые затраты, в т.ч.	тенге	224 561
1.1	Зарплата рабочих-строителей	тенге	161 045
1.2	Эксплуатация машин/в т.ч. зарплата машинистов	тенге	8 730/6 823
1.3	Материалы	тенге	54 786

Окончание таблицы 8823-0101-0202

Измеритель: 100 м2

№	Наименование	Единица измерения	Показатели
2	Оборудование, мебель и инвентарь	тенге	-
	Затраты труда рабочих-строителей	чел.-ч	113,0000
	Затраты труда машинистов	чел.-ч	5,7100

Таблица 8823-0101-0203 – эмалью

Описание:

1. Раствор готовый отделочный тяжелый, цементно-известковый 1:1:6.
2. Эмаль пентафталеваая ПФ-133 разных цветов.

Состав работ:

1. Оштукатуривание цементно-известковым раствором по камню и бетону улучшенное.
2. Окраска эмалью.

Измеритель: 100 м2

№	Наименование	Единица измерения	Показатели
1	Прямые затраты, в т.ч.	тенге	236 560
1.1	Зарплата рабочих-строителей	тенге	172 784
1.2	Эксплуатация машин/в т.ч. зарплата машинистов	тенге	8 592/6 754
1.3	Материалы	тенге	55 184
2	Оборудование, мебель и инвентарь	тенге	-
	Затраты труда рабочих-строителей	чел.-ч	120,8000
	Затраты труда машинистов	чел.-ч	5,6600

Таблица 8823-0101-0204 - масляным составом

Описание:

1. Раствор готовый отделочный тяжелый, цементно-известковый 1:1:6.
2. Цветная масляная краска МА-22.

Состав работ:

1. Оштукатуривание цементно-известковым раствором по камню и бетону улучшенное.
2. Окраска масляным составом улучшенная.

Измеритель: 100 м2

№	Наименование	Единица измерения	Показатели
1	Прямые затраты, в т.ч.	тенге	237 091
1.1	Зарплата рабочих-строителей	тенге	172 784
1.2	Эксплуатация машин/в т.ч. зарплата машинистов	тенге	8 592/6 754
1.3	Материалы	тенге	55 715
2	Оборудование, мебель и инвентарь	тенге	-
	Затраты труда рабочих-строителей	чел.-ч	120,8000
	Затраты труда машинистов	чел.-ч	5,6600

**Таблица 8823-0101-0205 - масляным составом по штукатурке
рентгенозащитным раствором**

Описание:

1. Рентгенозащитный раствор.
2. Цветная масляная краска МА-25.

Состав работ:

1. Оштукатуривание рентгенозащитным раствором толщиной 30 мм
2. Окраска масляным составом улучшенная.

Измеритель: 100 м²

№	Наименование	Единица измерения	Показатели
1	Прямые затраты, в т.ч.	тенге	667 246
1.1	Зарплата рабочих-строителей	тенге	352 882
1.2	Эксплуатация машин/в т.ч. зарплата машинистов	тенге	27 056/21 067
1.3	Материалы	тенге	287 308
2	Оборудование, мебель и инвентарь	тенге	-
	Затраты труда рабочих-строителей	чел.-ч	270,8000
	Затраты труда машинистов	чел.-ч	17,5500

**Подгруппа 8823-0101-03 - Окраска стен каменных и бетонных оштукатуренных
цементно-известковым раствором высококачественная**



Таблица 8823-0101-0301 - поливинилацетатным вододмульсионным составом

Описание:

1. Раствор готовый отделочный тяжелый, цементно-известковый 1:1:6.
2. Вододмульсионная краска ВЭАК-1180.

Состав работ:

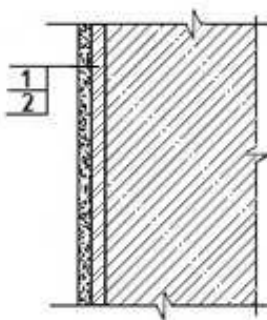
1. Оштукатуривание цементно-известковым раствором по камню и бетону высококачественное.
2. Окраска поливинилацетатным вододмульсионным составом высококачественная.

Измеритель: 100 м²

№	Наименование	Единица измерения	Показатели
1	Прямые затраты, в т.ч.	тенге	353 370
1.1	Зарплата рабочих-строителей	тенге	277 293

Окончание таблицы 8823-0101-0301

Измеритель: 100 м2

№	Наименование	Единица измерения	Показатели
1.2	Эксплуатация машин/в т.ч. зарплата машинистов	тенге	9 232/7 084
1.3	Материалы	тенге	66 845
2	Оборудование, мебель и инвентарь	тенге	-
	Затраты труда рабочих-строителей	чел.-ч	179,5000
	Затраты труда машинистов	чел.-ч	5,9200

Таблица 8823-0101-0302 – эмалью

Описание:

1. Раствор готовый отделочный тяжелый, цементно-известковый 1:1:6.
2. Эмаль пентафталева ПФ-133 разных цветов.

Состав работ:

1. Оштукатуривание цементно-известковым раствором по камню и бетону высококачественное.
2. Окраска эмалью.

Измеритель: 100 м2

№	Наименование	Единица измерения	Показатели
1	Прямые затраты, в т.ч.	тенге	369 557
1.1	Зарплата рабочих-строителей	тенге	293 267
1.2	Эксплуатация машин/в т.ч. зарплата машинистов	тенге	9 036/6 987
1.3	Материалы	тенге	67 254
2	Оборудование, мебель и инвентарь	тенге	-
	Затраты труда рабочих-строителей	чел.-ч	190,1000
	Затраты труда машинистов	чел.-ч	5,8500

Таблица 8823-0101-0303 - масляным составом

Описание:

1. Раствор готовый отделочный тяжелый, цементно-известковый 1:1:6.
2. Цветная масляная краска МА-22.

Состав работ:

1. Оштукатуривание цементно-известковым раствором по камню и бетону высококачественное.
2. Окраска масляным составом высококачественная.

Измеритель: 100 м2

№	Наименование	Единица измерения	Показатели
1	Прямые затраты, в т.ч.	тенге	371 362
1.1	Зарплата рабочих-строителей	тенге	293 267
1.2	Эксплуатация машин/в т.ч. зарплата машинистов	тенге	9 036/6 987
1.3	Материалы	тенге	69 059
2	Оборудование, мебель и инвентарь	тенге	-
	Затраты труда рабочих-строителей	чел.-ч	190,1000
	Затраты труда машинистов	чел.-ч	5,8500

Подгруппа 8823-0101-04 - Окраска стен каменных и бетонных оштукатуренных цементно-известковым раствором и отделанных сухой смесью



Таблица 8823-0101-0401 - акриловым водоэмульсионным составом за один раз

Описание:

1. Раствор готовый отделочный тяжелый, цементно-известковый 1:1:6.
2. Смеси сухие шпатлевочные гипсовые М25.
3. Краска на основе водной акриловой дисперсии матовая протирающаяся для внутренних работ.

Состав работ:

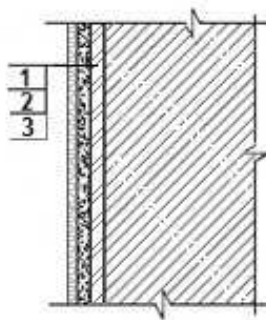
1. Оштукатуривание цементно-известковым раствором по камню и бетону.
2. Отделка оштукатуренных поверхностей сухими смесями на гипсовой основе.
3. Окраска акриловым водоэмульсионным составом за один раз.

Измеритель: 100 м²

№	Наименование	Единица измерения	Показатели
1	Прямые затраты, в т.ч.	тенге	309 604
1.1	Зарплата рабочих-строителей	тенге	200 194
1.2	Эксплуатация машин/в т.ч. зарплата машинистов	тенге	9 036/6 771
1.3	Материалы	тенге	100 374
2	Оборудование, мебель и инвентарь	тенге	-
	Затраты труда рабочих-строителей	чел.-ч	140,5100
	Затраты труда машинистов	чел.-ч	5,6200

Таблица 8823-0101-0402 - акриловым водоэмульсионным составом за два раза

Описание:

1. Раствор готовый отделочный тяжелый, цементно-известковый 1:1:6.
2. Смеси сухие шпатлевочные гипсовые М25.
3. Краска на основе водной акриловой дисперсии матовая протирающаяся для внутренних работ.

Состав работ:

1. Оштукатуривание цементно-известковым раствором по камню и бетону простое.
2. Отделка оштукатуренных поверхностей сухими смесями на гипсовой основе.
3. Окраска акриловым водоэмульсионным составом за два раза.

Измеритель: 100 м2

№	Наименование	Единица измерения	Показатели
1	Прямые затраты, в т.ч.	тенге	327 311
1.1	Зарплата рабочих-строителей	тенге	214 609
1.2	Эксплуатация машин/в т.ч. зарплата машинистов	тенге	9 070/6 788
1.3	Материалы	тенге	103 632
2	Оборудование, мебель и инвентарь	тенге	-
	Затраты труда рабочих-строителей	чел.-ч	150,3900
	Затраты труда машинистов	чел.-ч	5,6320

Таблица 8823-0101-0403 - поливинилацетатным вододисперсионным составомОписание:

1. Раствор готовый отделочный тяжелый, цементно-известковый 1:1:6.
2. Смеси сухие шпатлевочные гипсовые М25.
3. Вододисперсионная краска ВЭАК-1180.

Состав работ:

1. Оштукатуривание цементно-известковым раствором по камню и бетону простое.
2. Отделка оштукатуренных поверхностей сухими смесями на гипсовой основе.
3. Окраска поливинилацетатным вододисперсионным составом улучшенная.

Измеритель: 100 м2

№	Наименование	Единица измерения	Показатели
1	Прямые затраты, в т.ч.	тенге	350 357
1.1	Зарплата рабочих-строителей	тенге	225 829
1.2	Эксплуатация машин/в т.ч. зарплата машинистов	тенге	9 436/6 968
1.3	Материалы	тенге	115 092
2	Оборудование, мебель и инвентарь	тенге	-
	Затраты труда рабочих-строителей	чел.-ч	160,7000
	Затраты труда машинистов	чел.-ч	5,7600

Таблица 8823-0101-0404 - масляным составомОписание:

1. Раствор готовый отделочный тяжелый, цементно-известковый 1:1:6.
2. Смеси сухие шпатлевочные гипсовые М25.
3. Цветная масляная краска МА-22.

Состав работ:

1. Оштукатуривание цементно-известковым раствором по камню и бетону простое.
2. Отделка оштукатуренных поверхностей сухими смесями на гипсовой основе.
3. Окраска масляным составом улучшенная.

Измеритель: 100 м2

№	Наименование	Единица измерения	Показатели
1	Прямые затраты, в т.ч.	тенге	362 887
1.1	Зарплата рабочих-строителей	тенге	237 568
1.2	Эксплуатация машин/в т.ч. зарплата машинистов	тенге	9 297/6 899

Окончание таблицы 8823-0101-0404

Измеритель: 100 м²

№	Наименование	Единица измерения	Показатели
1.3	Материалы	тенге	116 022
2	Оборудование, мебель и инвентарь	тенге	-
	Затраты труда рабочих-строителей	чел.-ч	168,5000
	Затраты труда машинистов	чел.-ч	5,7100

Подгруппа 8823-0101-05 - Окраска стен каменных и бетонных оштукатуренных раствором из сухих смесей и отделанных сухой смесью



Таблица 8823-0101-0501 - акриловым вододисперсионным составом за один раз

Описание:

1. Смесей сухие - гипсовые штукатурки стандартные.
2. Смесей сухие шпатлевочные гипсовые М25.
3. Краска на основе водной акриловой дисперсии матовая протирающаяся для внутренних работ.

Состав работ:

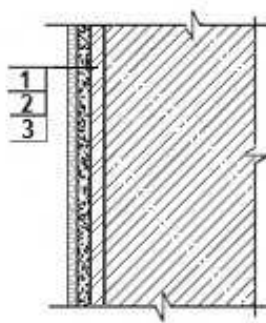
1. Оштукатуривание стен сухими смесями на гипсовой основе толщиной до 10 мм.
2. Отделка оштукатуренных поверхностей сухими смесями на гипсовой основе.
3. Окраска акриловым вододисперсионным составом за один раз.

Измеритель: 100 м²

№	Наименование	Единица измерения	Показатели
1	Прямые затраты, в т.ч.	тенге	310 689
1.1	Зарплата рабочих-строителей	тенге	211 179
1.2	Эксплуатация машин/в т.ч. зарплата машинистов	тенге	2 771/959
1.3	Материалы	тенге	96 739
2	Оборудование, мебель и инвентарь	тенге	-
	Затраты труда рабочих-строителей	чел.-ч	145,9600
	Затраты труда машинистов	чел.-ч	0,6400

Таблица 8823-0101-0502 - акриловым вододисперсионным составом за два раза

Описание:

1. Смесей сухие - гипсовые штукатурки стандартные.
2. Смесей сухие шпатлевочные гипсовые М25.

3. Краска на основе водной акриловой дисперсии матовая протирающаяся для внутренних работ.

Состав работ:

1. Оштукатуривание стен сухими смесями на гипсовой основе толщиной до 10 мм. 2. Отделка оштукатуренных поверхностей сухими смесями на гипсовой основе. 3. Окраска акриловым водоэмульсионным составом за два раза.

Измеритель: 100 м²

№	Наименование	Единица измерения	Показатели
1	Прямые затраты, в т.ч.	тенге	328 396
1.1	Зарплата рабочих-строителей	тенге	225 594
1.2	Эксплуатация машин/в т.ч. зарплата машинистов	тенге	2 805/975
1.3	Материалы	тенге	99 997
2	Оборудование, мебель и инвентарь	тенге	-
	Затраты труда рабочих-строителей	чел.-ч	155,8400
	Затраты труда машинистов	чел.-ч	0,6520

Таблица 8823-0101-0503 - поливинилацетатным водоэмульсионным составом

Описание:

1. Смеси сухие - гипсовые штукатурки стандартные.
2. Смеси сухие шпатлевочные гипсовые М25.
3. Водоэмульсионная краска ВЭАК-1180.

Состав работ:

1. Оштукатуривание стен сухими смесями на гипсовой основе толщиной до 10 мм. 2. Отделка оштукатуренных поверхностей сухими смесями на гипсовой основе. 3. Окраска поливинилацетатным водоэмульсионным составом улучшенная.

Измеритель: 100 м²

№	Наименование	Единица измерения	Показатели
1	Прямые затраты, в т.ч.	тенге	351 443
1.1	Зарплата рабочих-строителей	тенге	236 815
1.2	Эксплуатация машин/в т.ч. зарплата машинистов	тенге	3 170/1 155
1.3	Материалы	тенге	111 458
2	Оборудование, мебель и инвентарь	тенге	-
	Затраты труда рабочих-строителей	чел.-ч	166,1500
	Затраты труда машинистов	чел.-ч	0,7800

Таблица 8823-0101-0504 - масляным составом

Описание:

1. Смеси сухие - гипсовые штукатурки стандартные.
2. Смеси сухие шпатлевочные гипсовые М25.
3. Цветная масляная краска МА-22.

Состав работ:

1. Оштукатуривание стен сухими смесями на гипсовой основе толщиной до 10 мм. 2. Отделка оштукатуренных поверхностей сухими смесями на гипсовой основе. 3. Окраска масляным составом улучшенная.

Измеритель: 100 м2

№	Наименование	Единица измерения	Показатели
1	Прямые затраты, в т.ч.	тенге	363 973
1.1	Зарплата рабочих-строителей	тенге	248 554
1.2	Эксплуатация машин/в т.ч. зарплата машинистов	тенге	3 032/1 086
1.3	Материалы	тенге	112 387
2	Оборудование, мебель и инвентарь	тенге	-
	Затраты труда рабочих-строителей	чел.-ч	173,9500
	Затраты труда машинистов	чел.-ч	0,7300

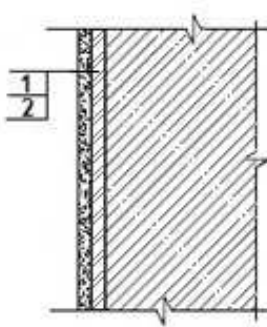
Группа 2 Облицовка стен каменных и бетонных**Подгруппа 8823-0102-01 - Облицовка стен каменных и бетонных по простой штукатурке цементно-известковым раствором****Таблица 8823-0102-0101 - керамической плиткой на цементном растворе**Описание:

1. Раствор готовый отделочный тяжелый, цементно-известковый 1:1:6.
2. Плитки керамические глазурованные гладкие цветные. Раствор готовый отделочный тяжелый, цементный 1:3.

Состав работ:

1. Оштукатуривание цементно-известковым раствором по камню и бетону простое.
2. Облицовка керамической плиткой, без карнизных, плинтусных и угловых плиток без установки плиток туалетного гарнитура, на цементном растворе.

Измеритель: 100 м2

№	Наименование	Единица измерения	Показатели
1	Прямые затраты, в т.ч.	тенге	659 996
1.1	Зарплата рабочих-строителей	тенге	372 025
1.2	Эксплуатация машин/в т.ч. зарплата машинистов	тенге	9 809/7 358
1.3	Материалы	тенге	278 162
2	Оборудование, мебель и инвентарь	тенге	-
	Затраты труда рабочих-строителей	чел.-ч	265,0000
	Затраты труда машинистов	чел.-ч	6,1800

Таблица 8823-0102-0102 - керамической плиткой на клее из сухих смесейОписание:

1. Раствор готовый отделочный тяжелый, цементно-известковый 1:1:6.

2. Плитки керамические глазурованные гладкие цветные. Клей из сухих смесей.

Состав работ:

1. Оштукатуривание цементно-известковым раствором по камню и бетону простое.
2. Облицовка керамической плиткой, без карнизных, плинтусных и угловых плиток без установки плиток туалетного гарнитура на клею из сухих смесей.

Измеритель: 100 м²

№	Наименование	Единица измерения	Показатели
1	Прямые затраты, в т.ч.	тенге	593 509
1.1	Зарплата рабочих-строителей	тенге	304 345
1.2	Эксплуатация машин/в т.ч. зарплата машинистов	тенге	10 332/8 304
1.3	Материалы	тенге	278 832
2	Оборудование, мебель и инвентарь	тенге	-
	Затраты труда рабочих-строителей	чел.-ч	217,0000
	Затраты труда машинистов	чел.-ч	6,9700

Подгруппа 8823-0102-02 - Облицовка стен каменных и бетонных по улучшенной штукатурке цементно-известковым раствором



Таблица 8823-0102-0201 - керамической плиткой на цементном растворе

Описание:

1. Раствор готовый отделочный тяжелый, цементно-известковый 1:1:6.
2. Плитки керамические глазурованные гладкие цветные. Раствор готовый отделочный тяжелый, цементный 1:3.

Состав работ:

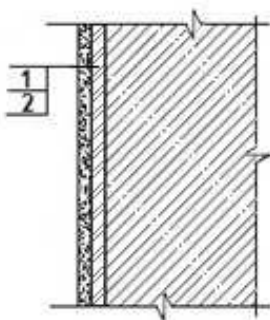
1. Оштукатуривание цементно-известковым раствором по камню и бетону улучшенное.
2. Облицовка керамической плиткой, без карнизных, плинтусных и угловых плиток без установки плиток туалетного гарнитура, на цементном растворе.

Измеритель: 100 м²

№	Наименование	Единица измерения	Показатели
1	Прямые затраты, в т.ч.	тенге	686 225
1.1	Зарплата рабочих-строителей	тенге	389 966
1.2	Эксплуатация машин/в т.ч. зарплата машинистов	тенге	10 300/7 620
1.3	Материалы	тенге	285 959
2	Оборудование, мебель и инвентарь	тенге	-

Окончание таблицы 8823-0102-0201

Измеритель: 100 м²

№	Наименование	Единица измерения	Показатели
	Затраты труда рабочих-строителей	чел.-ч	274,0000
	Затраты труда машинистов	чел.-ч	6,4000

Таблица 8823-0102-0202 - керамической плиткой на клее из сухих смесей

Описание:

1. Раствор готовый отделочный тяжелый, цементно-известковый 1:1:6.
2. Плитки керамические глазурованные гладкие цветные. Клей из сухих смесей.

Состав работ:

1. Оштукатуривание цементно-известковым раствором по камню и бетону улучшенное.
2. Облицовка керамической плиткой, без карнизных, плитусных и угловых плиток без установки плиток туалетного гарнитура на клее из сухих смесей.

Измеритель: 100 м²

№	Наименование	Единица измерения	Показатели
1	Прямые затраты, в т.ч.	тенге	619 739
1.1	Зарплата рабочих-строителей	тенге	322 286
1.2	Эксплуатация машин/в т.ч. зарплата машинистов	тенге	10 824/8 566
1.3	Материалы	тенге	286 629
2	Оборудование, мебель и инвентарь	тенге	-
	Затраты труда рабочих-строителей	чел.-ч	226,0000
	Затраты труда машинистов	чел.-ч	7,1900

Подгруппа 8823-0102-03 - Облицовка стен каменных и бетонных по высококачественной штукатурке цементно-известковым раствором



Таблица 8823-0102-0301 - керамической плиткой на цементном растворе

Описание:

1. Раствор готовый отделочный тяжелый, цементно-известковый 1:1:6.
2. Плитки керамические глазурованные гладкие цветные. Раствор готовый отделочный тяжелый, цементный 1:3.

Состав работ:

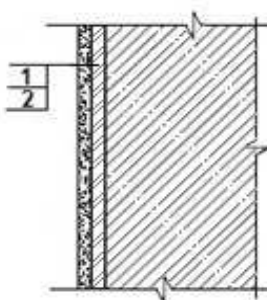
1. Оштукатуривание цементно-известковым раствором по камню и бетону высококачественное.
2. Облицовка керамической плиткой, без карнизных, плинтусных и угловых плиток без установки плиток туалетного гарнитура, на цементном растворе.

Измеритель: 100 м²

№	Наименование	Единица измерения	Показатели
1	Прямые затраты, в т.ч.	тенге	770 959
1.1	Зарплата рабочих-строителей	тенге	465 105
1.2	Эксплуатация машин/в т.ч. зарплата машинистов	тенге	10 635/7 798
1.3	Материалы	тенге	295 219
2	Оборудование, мебель и инвентарь	тенге	-
	Затраты труда рабочих-строителей	чел.-ч	317,0000
	Затраты труда машинистов	чел.-ч	6,5500

Таблица 8823-0102-0302 - керамической плиткой на клее из сухих смесейОписание:

1. Раствор готовый отделочный тяжелый, цементно-известковый 1:1:6.
2. Плитки керамические глазурованные гладкие цветные. Клей из сухих смесей.

Состав работ:

1. Оштукатуривание цементно-известковым раствором по камню и бетону высококачественное.
2. Облицовка керамической плиткой, без карнизных, плинтусных и угловых плиток без установки плиток туалетного гарнитура на клее из сухих смесей.

Измеритель: 100 м²

№	Наименование	Единица измерения	Показатели
1	Прямые затраты, в т.ч.	тенге	704 472
1.1	Зарплата рабочих-строителей	тенге	397 425
1.2	Эксплуатация машин/в т.ч. зарплата машинистов	тенге	11 158/8 744
1.3	Материалы	тенге	295 889
2	Оборудование, мебель и инвентарь	тенге	-
	Затраты труда рабочих-строителей	чел.-ч	269,0000
	Затраты труда машинистов	чел.-ч	7,3400

Подгруппа 8823-0102-04 - Облицовка стен каменных и бетонных оштукатуренных цементно-известковым раствором и отделанных сухой смесью

Таблица 8823-0102-0401 - керамической плиткой на цементном раствореОписание:

1. Раствор готовый отделочный тяжелый, цементно-известковый 1:1:6.
2. Смеси сухие шпатлевочные гипсовые М25.
3. Плитки керамические глазурованные гладкие цветные. Раствор готовый отделочный тяжелый, цементный 1:3.

Состав работ:

1. Оштукатуривание цементно-известковым раствором по камню и бетону.
2. Отделка оштукатуренных поверхностей сухими смесями на гипсовой основе.
3. Облицовка керамической плиткой, без карнизных, плитусных и угловых плиток без установки плиток туалетного гарнитура, на цементном растворе.

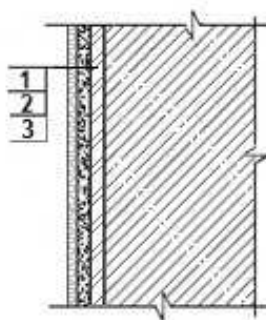
Измеритель: 100 м2

№	Наименование	Единица измерения	Показатели
1	Прямые затраты, в т.ч.	тенге	765 094
1.1	Зарплата рабочих-строителей	тенге	423 152
1.2	Эксплуатация машин/в т.ч. зарплата машинистов	тенге	10 738/7 672
1.3	Материалы	тенге	331 204
2	Оборудование, мебель и инвентарь	тенге	-
	Затраты труда рабочих-строителей	чел.-ч	301,2600
	Затраты труда машинистов	чел.-ч	6,3900

Таблица 8823-0102-0402 - керамической плиткой на клее из сухих смесейОписание:

1. Раствор готовый отделочный тяжелый, цементно-известковый 1:1:6.
2. Смеси сухие шпатлевочные гипсовые М25.
3. Плитки керамические глазурованные гладкие цветные. Клей из сухих смесей.

Состав работ:

1. Оштукатуривание цементно-известковым раствором по камню и бетону.
2. Отделка оштукатуренных поверхностей сухими смесями на гипсовой основе.
3. Облицовка керамической плиткой, без карнизных, плитусных и угловых плиток без установки плиток туалетного гарнитура на клее из сухих смесей.

Измеритель: 100 м2

№	Наименование	Единица измерения	Показатели
1	Прямые затраты, в т.ч.	тенге	698 608
1.1	Зарплата рабочих-строителей	тенге	355 472
1.2	Эксплуатация машин/в т.ч. зарплата машинистов	тенге	11 262/8 618
1.3	Материалы	тенге	331 874
2	Оборудование, мебель и инвентарь	тенге	-
	Затраты труда рабочих-строителей	чел.-ч	253,2600
	Затраты труда машинистов	чел.-ч	7,1800

Подгруппа 8823-0102-05 - Облицовка стен каменных и бетонных оштукатуренных раствором из сухих смесей и отделанных сухой смесью



Таблица 8823-0102-0501 - керамической плиткой на цементном растворе

Описание:

1. Смеси сухие - гипсовые штукатурки стандартные.
2. Смеси сухие шпатлевочные гипсовые М25.
3. Плитки керамические глазурованные гладкие цветные. Раствор готовый отделочный тяжелый, цементный 1:3.

Состав работ:

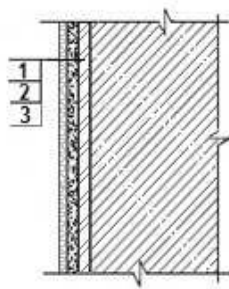
1. Оштукатуривание стен сухими смесями на гипсовой основе толщиной до 10 мм.
2. Отделка оштукатуренных поверхностей сухими смесями на гипсовой основе.
3. Облицовка керамической плиткой, без карнизных, плитусных и угловых плиток без установки плиток туалетного гарнитура, на цементном растворе.

Измеритель: 100 м²

№	Наименование	Единица измерения	Показатели
1	Прямые затраты, в т.ч.	тенге	766 467
1.1	Зарплата рабочих-строителей	тенге	434 424
1.2	Эксплуатация машин/в т.ч. зарплата машинистов	тенге	4 473/1 859
1.3	Материалы	тенге	327 570
2	Оборудование, мебель и инвентарь	тенге	-
	Затраты труда рабочих-строителей	чел.-ч	306,7900
	Затраты труда машинистов	чел.-ч	1,4100

Таблица 8823-0102-0502 - керамической плиткой на клее из сухих смесей

Описание:

1. Смеси сухие - гипсовые штукатурки стандартные.
2. Смеси сухие шпатлевочные гипсовые М25.
3. Плитки керамические глазурованные гладкие цветные. Клей из сухих смесей.

Состав работ:

1. Оштукатуривание стен сухими смесями на гипсовой основе толщиной до 10 мм.
2. Отделка оштукатуренных поверхностей сухими смесями на гипсовой основе.
3. Облицовка керамической плиткой, без карнизных, плитусных и угловых плиток без установки плиток туалетного гарнитура на клее из сухих смесей.

Измеритель: 100 м²

№	Наименование	Единица измерения	Показатели
1	Прямые затраты, в т.ч.	тенге	699 981
1.1	Зарплата рабочих-строителей	тенге	366 744
1.2	Эксплуатация машин/в т.ч. зарплата машинистов	тенге	4 997/2 806
1.3	Материалы	тенге	328 240
2	Оборудование, мебель и инвентарь	тенге	-
	Затраты труда рабочих-строителей	чел.-ч	258,7900
	Затраты труда машинистов	чел.-ч	2,2000

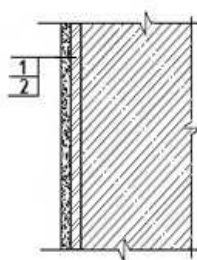
Группа 3 Оклейка стен каменных и бетонных**Подгруппа 8823-0103-01 - Оклейка стен каменных и бетонных по улучшенной штукатурке цементно-известковым раствором****Таблица 8823-0103-0101 - бумажными обоями**Описание:

1. Раствор готовый отделочный тяжелый, цементно-известковый 1:1:6.
2. Бумажные обои. Клей марки КМЦ обойный.

Состав работ:

1. Оштукатуривание цементно-известковым раствором по камню и бетону улучшенное.
2. Оклейка обоями по подготовленной поверхности.

Измеритель: 100 м²

№	Наименование	Единица измерения	Показатели
1	Прямые затраты, в т.ч.	тенге	267 221
1.1	Зарплата рабочих-строителей	тенге	143 998
1.2	Эксплуатация машин/в т.ч. зарплата машинистов	тенге	8 324/6 623
1.3	Материалы	тенге	114 899
2	Оборудование, мебель и инвентарь	тенге	-
	Затраты труда рабочих-строителей	чел.-ч	98,2800
	Затраты труда машинистов	чел.-ч	5,5670

Таблица 8823-0103-0102 - текстильными обоямиОписание:

1. Раствор готовый отделочный тяжелый, цементно-известковый 1:1:6.
2. Текстильные обои. Клей марки КМЦ обойный.

Состав работ:

1. Оштукатуривание цементно-известковым раствором по камню и бетону улучшенное.

2. Оклеивка обоями по подготовленной поверхности.

Измеритель: 100 м2

№	Наименование	Единица измерения	Показатели
1	Прямые затраты, в т.ч.	тенге	272 394
1.1	Зарплата рабочих-строителей	тенге	143 998
1.2	Эксплуатация машин/в т.ч. зарплата машинистов	тенге	8 324/6 623
1.3	Материалы	тенге	120 072
2	Оборудование, мебель и инвентарь	тенге	-
	Затраты труда рабочих-строителей	чел.-ч	98,2800
	Затраты труда машинистов	чел.-ч	5,5670

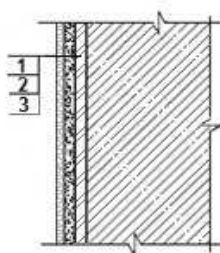
Подгруппа 8823-0103-02 - Оклеивка стен каменных и бетонных оштукатуренных цементно-известковым раствором и отделанных сухой смесью**Таблица 8823-0103-0201 - бумажными обоями**Описание:

1. Раствор готовый отделочный тяжелый, цементно-известковый 1:1:6.
2. Смеси сухие шпатлевочные гипсовые М25.
3. Бумажные обои. Клей марки КМЦ обойный.

Состав работ:

1. Оштукатуривание цементно-известковым раствором по камню и бетону.
2. Отделка оштукатуренных поверхностей сухими смесями на гипсовой основе.
3. Оклеивка стен обоями.

Измеритель: 100 м2

№	Наименование	Единица измерения	Показатели
1	Прямые затраты, в т.ч.	тенге	346 090
1.1	Зарплата рабочих-строителей	тенге	177 183
1.2	Эксплуатация машин/в т.ч. зарплата машинистов	тенге	8 763/6 675
1.3	Материалы	тенге	160 144
2	Оборудование, мебель и инвентарь	тенге	-
	Затраты труда рабочих-строителей	чел.-ч	125,5400
	Затраты труда машинистов	чел.-ч	5,5570

Таблица 8823-0103-0202 - текстильными обоямиОписание:

1. Раствор готовый отделочный тяжелый, цементно-известковый 1:1:6.
2. Смеси сухие шпатлевочные гипсовые М25.

3. Текстильные обои. Клей марки КМЦ обойный.

Состав работ:

1. Оштукатуривание цементно-известковым раствором по камню и бетону. 2. Отделка оштукатуренных поверхностей сухими смесями на гипсовой основе. 3. Оклейка стен обоями.

Измеритель: 100 м²

№	Наименование	Единица измерения	Показатели
1	Прямые затраты, в т.ч.	тенге	351 263
1.1	Зарплата рабочих-строителей	тенге	177 183
1.2	Эксплуатация машин/в т.ч. зарплата машинистов	тенге	8 763/6 675
1.3	Материалы	тенге	165 317
2	Оборудование, мебель и инвентарь	тенге	-
	Затраты труда рабочих-строителей	чел.-ч	125,5400
	Затраты труда машинистов	чел.-ч	5,5570

Подгруппа 8823-0103-03 - Оклейка стен каменных и бетонных оштукатуренных раствором из сухих смесей и отделанных сухой смесью



Таблица 8823-0103-0301 - бумажными обоями

Описание:

1. Смеси сухие - гипсовые штукатурки стандартные.
2. Смеси сухие шпатлевочные гипсовые М25.
3. Бумажные обои. Клей марки КМЦ обойный.

Состав работ:

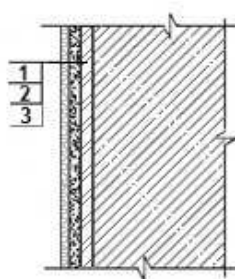
1. Оштукатуривание стен сухими смесями на гипсовой основе толщиной до 10 мм. 2. Отделка оштукатуренных поверхностей сухими смесями на гипсовой основе. 3. Оклейка стен обоями.

Измеритель: 100 м²

№	Наименование	Единица измерения	Показатели
1	Прямые затраты, в т.ч.	тенге	347 463
1.1	Зарплата рабочих-строителей	тенге	188 456
1.2	Эксплуатация машин/в т.ч. зарплата машинистов	тенге	2 497/862
1.3	Материалы	тенге	156 510
2	Оборудование, мебель и инвентарь	тенге	-
	Затраты труда рабочих-строителей	чел.-ч	131,0700
	Затраты труда машинистов	чел.-ч	0,5770

Таблица 8823-0103-0302 - текстильными обоямиОписание:

1. Смеси сухие - гипсовые штукатурки стандартные.
2. Смеси сухие шпатлевочные гипсовые М25.
3. Текстильные обои. Клей марки КМЦ обойный.

Состав работ:

1. Оштукатуривание стен сухими смесями на гипсовой основе толщиной до 10 мм.
2. Отделка оштукатуренных поверхностей сухими смесями на гипсовой основе.
3. Оклейка стен обоями.

Измеритель: 100 м²

№	Наименование	Единица измерения	Показатели
1	Прямые затраты, в т.ч.	тенге	352 636
1.1	Зарплата рабочих-строителей	тенге	188 456
1.2	Эксплуатация машин/в т.ч. зарплата машинистов	тенге	2 497/862
1.3	Материалы	тенге	161 683
2	Оборудование, мебель и инвентарь	тенге	-
	Затраты труда рабочих-строителей	чел.-ч	131,0700
	Затраты труда машинистов	чел.-ч	0,5770

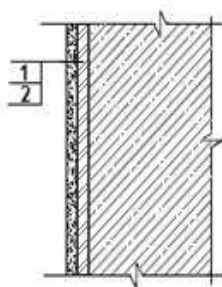
Подраздел 2 Отделка стен из сборных конструкций**Группа 1 Окраска стен из сборных конструкций****Подгруппа 8823-0201-01 - Окраска стен из железобетонных панелей с отделкой сухой смесью****Таблица 8823-0201-0101 - акриловым водоэмульсионным составом за один раз**Описание:

1. Смеси сухие шпатлевочные гипсовые М25.
2. Краска на основе водной акриловой дисперсии матовая протирающаяся для внутренних работ.

Состав работ:

1. Отделка поверхностей сухими смесями на гипсовой основе.
2. Окраска акриловым водоэмульсионным составом за один раз.

Измеритель: 100 м2

№	Наименование	Единица измерения	Показатели
1	Прямые затраты, в т.ч.	тенге	156 469
1.1	Зарплата рабочих-строителей	тенге	104 975
1.2	Эксплуатация машин/в т.ч. зарплата машинистов	тенге	823/296
1.3	Материалы	тенге	50 671
2	Оборудование, мебель и инвентарь	тенге	-
	Затраты труда рабочих-строителей	чел.-ч	71,9500
	Затраты труда машинистов	чел.-ч	0,2000

Таблица 8823-0201-0102 - акриловым водоэмульсионным составом за два разаОписание:

1. Смеси сухие шпатлевочные гипсовые М25.
2. Краска на основе водной акриловой дисперсии матовая протирающаяся для внутренних работ.

Состав работ:

1. Отделка поверхностей сухими смесями на гипсовой основе.
2. Окраска акриловым водоэмульсионным составом за два раза.

Измеритель: 100 м2

№	Наименование	Единица измерения	Показатели
1	Прямые затраты, в т.ч.	тенге	174 176
1.1	Зарплата рабочих-строителей	тенге	119 390
1.2	Эксплуатация машин/в т.ч. зарплата машинистов	тенге	857/313
1.3	Материалы	тенге	53 929
2	Оборудование, мебель и инвентарь	тенге	-
	Затраты труда рабочих-строителей	чел.-ч	81,8300
	Затраты труда машинистов	чел.-ч	0,2120

Таблица 8823-0201-0103 - поливинилацетатным водоэмульсионным составомОписание:

1. Смеси сухие шпатлевочные гипсовые М25.
2. Водоэмульсионная краска ВЭАК-1180.

Состав работ:

1. Отделка поверхностей сухими смесями на гипсовой основе.
2. Окраска поливинилацетатным водоэмульсионным составом улучшенная.

Измеритель: 100 м2

№	Наименование	Единица измерения	Показатели
1	Прямые затраты, в т.ч.	тенге	197 222
1.1	Зарплата рабочих-строителей	тенге	130 610
1.2	Эксплуатация машин/в т.ч. зарплата машинистов	тенге	1 223/493
1.3	Материалы	тенге	65 389
2	Оборудование, мебель и инвентарь	тенге	-
	Затраты труда рабочих-строителей	чел.-ч	92,1400
	Затраты труда машинистов	чел.-ч	0,3400

Таблица 8823-0201-0104 - масляным составомОписание:

1. Смеси сухие шпатлевочные гипсовые М25.
2. Краска масляная густотертая цветная МА-011.

Состав работ:

1. Отделка поверхностей сухими смесями на гипсовой основе.
2. Окраска масляным составом улучшенная.

Измеритель: 100 м²

№	Наименование	Единица измерения	Показатели
1	Прямые затраты, в т.ч.	тенге	209 752
1.1	Зарплата рабочих-строителей	тенге	142 349
1.2	Эксплуатация машин/в т.ч. зарплата машинистов	тенге	1 084/424
1.3	Материалы	тенге	66 319
2	Оборудование, мебель и инвентарь	тенге	-
	Затраты труда рабочих-строителей	чел.-ч	99,9400
	Затраты труда машинистов	чел.-ч	0,2900

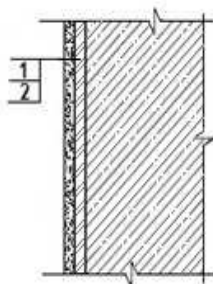
Группа 2 Облицовка стен из сборных конструкций**Подгруппа 8823-0202-01 - Облицовка стен из железобетонных панелей с отделкой сухой смесью****Таблица 8823-0202-0101 - керамической плиткой на цементном растворе**Описание:

1. Смеси сухие шпатлевочные гипсовые М25.
2. Плитки керамические глазурованные гладкие цветные. Раствор готовый отделочный тяжелый, цементный 1:3.

Состав работ:

1. Отделка поверхностей сухими смесями на гипсовой основе.
2. Облицовка керамической плиткой, без карнизных, плинтусных и угловых плиток без установки плиток туалетного гарнитура, на цементном растворе.

Измеритель: 100 м²

№	Наименование	Единица измерения	Показатели
1	Прямые затраты, в т.ч.	тенге	612 246
1.1	Зарплата рабочих-строителей	тенге	328 220

Окончание таблицы 8823-0202-0101

Измеритель: 100 м²

№	Наименование	Единица измерения	Показатели
1.2	Эксплуатация машин/в т.ч. зарплата машинистов	тенге	2 525/1 197
1.3	Материалы	тенге	281 501
2	Оборудование, мебель и инвентарь	тенге	-
	Затраты труда рабочих-строителей	чел.-ч	232,7800
	Затраты труда машинистов	чел.-ч	0,9700

Таблица 8823-0202-0102 - керамической плиткой на клее из сухих смесей

Описание:

1. Смеси сухие шпатлевочные гипсовые М25.
2. Плитки керамические глазурованные гладкие цветные. Клей из сухих смесей.

Состав работ:

1. Отделка поверхностей сухими смесями на гипсовой основе.
2. Облицовка керамической плиткой, без карнизных, плинтусных и угловых плиток без установки плиток туалетного гарнитура на клее из сухих смесей.

Измеритель: 100 м²

№	Наименование	Единица измерения	Показатели
1	Прямые затраты, в т.ч.	тенге	545 760
1.1	Зарплата рабочих-строителей	тенге	260 540
1.2	Эксплуатация машин/в т.ч. зарплата машинистов	тенге	3 049/2 143
1.3	Материалы	тенге	282 171
2	Оборудование, мебель и инвентарь	тенге	-
	Затраты труда рабочих-строителей	чел.-ч	184,7800
	Затраты труда машинистов	чел.-ч	1,7600

Группа 3 Оклейка стен из сборных конструкций**Подгруппа 8823-0203-01 - Оклейка стен из железобетонных панелей с отделкой сухой смесью**

Таблица 8823-0203-0101 - бумажными обоями

Описание:

1. Смеси сухие шпатлевочные гипсовые М25.
2. Бумажные обои. Клей марки КМЦ обойный.

Состав работ:

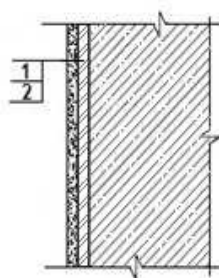
1. Отделка поверхностей сухими смесями на гипсовой основе. 2. Оклейка стен обоями.

Измеритель: 100 м2

№	Наименование	Единица измерения	Показатели
1	Прямые затраты, в т.ч.	тенге	193 242
1.1	Зарплата рабочих-строителей	тенге	82 251
1.2	Эксплуатация машин/в т.ч. зарплата машинистов	тенге	550/200
1.3	Материалы	тенге	110 441
2	Оборудование, мебель и инвентарь	тенге	-
	Затраты труда рабочих-строителей	чел.-ч	57,0600
	Затраты труда машинистов	чел.-ч	0,1370

Таблица 8823-0203-0102 - текстильными обоями

Описание:

1. Смеси сухие шпатлевочные гипсовые М25.
2. Текстильные обои. Клей марки КМЦ обойный.

Состав работ:

1. Отделка поверхностей сухими смесями на гипсовой основе. 2. Оклейка стен обоями.

Измеритель: 100 м2

№	Наименование	Единица измерения	Показатели
1	Прямые затраты, в т.ч.	тенге	198 415
1.1	Зарплата рабочих-строителей	тенге	82 251
1.2	Эксплуатация машин/в т.ч. зарплата машинистов	тенге	550/200
1.3	Материалы	тенге	115 614
2	Оборудование, мебель и инвентарь	тенге	-
	Затраты труда рабочих-строителей	чел.-ч	57,0600
	Затраты труда машинистов	чел.-ч	0,1370

Подраздел 3 Отделка стен с устройством гипсокартона

Группа 1 Окраска стен с устройством гипсокартона

Подгруппа 8823-0301-01 - Окраска стен с устройством гипсокартона на металлическом каркасе



Таблица 8823-0301-0101 - акриловым водоземulsionным составом за один раз

Описание:

1. Конструкции металлические и элементы крепежные.
2. Листы гипсокартонные влагостойкие ГКЛВ толщиной 12,5 мм.

3. Смеси сухие шпатлевочные гипсовые М-25.
4. Краска на основе водной акриловой дисперсии матовая протирающаяся для внутренних работ.

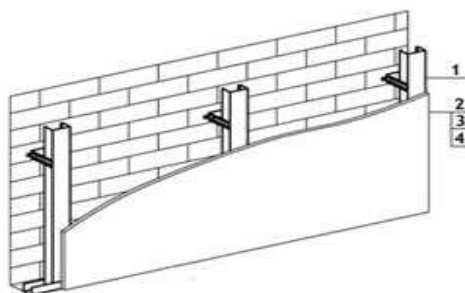
Состав работ:

1. Установка одинарного металлического каркаса с однослойной обшивкой гипсокартонными листами.
2. Отделка стен сухими смесями на гипсовой основе.
3. Окраска акриловым водоэмульсионным составом за один раз.

Измеритель: 100 м2

№	Наименование	Единица измерения	Показатели
1	Прямые затраты, в т.ч.	тенге	342 537
1.1	Зарплата рабочих-строителей	тенге	183 009
1.2	Эксплуатация машин/в т.ч. зарплата машинистов	тенге	2 028/790
1.3	Материалы	тенге	157 500
2	Оборудование, мебель и инвентарь	тенге	-
	Затраты труда рабочих-строителей	чел.-ч	130,5400
	Затраты труда машинистов	чел.-ч	0,4800

Таблица 8823-0301-0102 - акриловым водоэмульсионным составом за два разаОписание:

1. Конструкции металлические и элементы крепежные.
2. Листы гипсокартонные влагостойкие ГКЛВ толщиной 12,5 мм.
3. Смеси сухие шпатлевочные гипсовые М-25.
4. Краска на основе водной акриловой дисперсии матовая протирающаяся для внутренних работ.

Состав работ:

1. Установка одинарного металлического каркаса с однослойной обшивкой гипсокартонными листами.
2. Отделка стен сухими смесями на гипсовой основе.
3. Окраска акриловым водоэмульсионным составом за два раза.

Измеритель: 100 м2

№	Наименование	Единица измерения	Показатели
1	Прямые затраты, в т.ч.	тенге	360 243
1.1	Зарплата рабочих-строителей	тенге	197 424
1.2	Эксплуатация машин/в т.ч. зарплата машинистов	тенге	2 061/806
1.3	Материалы	тенге	160 758
2	Оборудование, мебель и инвентарь	тенге	-
	Затраты труда рабочих-строителей	чел.-ч	140,4200
	Затраты труда машинистов	чел.-ч	0,4920

Таблица 8823-0301-0103 - поливинилацетатным водоэмульсионным составомОписание:

1. Конструкции металлические и элементы крепежные.
2. Листы гипсокартонные влагостойкие ГКЛВ толщиной 12,5 мм.
3. Смеси сухие шпатлевочные гипсовые М-25.
4. Водоэмульсионная краска ВЭАК-1180.

Состав работ:

1. Установка одинарного металлического каркаса с однослойной обшивкой гипсокартонными листами. 2. Отделка стен сухими смесями на гипсовой основе. 3. Окраска поливинилацетатным водоэмульсионным составом улучшенная.

Измеритель: 100 м2

№	Наименование	Единица измерения	Показатели
1	Прямые затраты, в т.ч.	тенге	383 290
1.1	Зарплата рабочих-строителей	тенге	208 645
1.2	Эксплуатация машин/в т.ч. зарплата машинистов	тенге	2 427/986
1.3	Материалы	тенге	172 218
2	Оборудование, мебель и инвентарь	тенге	-
	Затраты труда рабочих-строителей	чел.-ч	150,7300
	Затраты труда машинистов	чел.-ч	0,6200

Таблица 8823-0301-0104 - масляным составомОписание:

1. Конструкции металлические и элементы крепежные.
2. Листы гипсокартонные влагостойкие ГКЛВ толщиной 12,5 мм.
3. Смеси сухие шпатлевочные гипсовые М-25.
4. Цветная масляная краска МА-22.

Состав работ:

1. Установка одинарного металлического каркаса с однослойной обшивкой гипсокартонными листами. 2. Отделка стен сухими смесями на гипсовой основе. 3. Окраска масляным составом улучшенная.

Измеритель: 100 м2

№	Наименование	Единица измерения	Показатели
1	Прямые затраты, в т.ч.	тенге	395 821
1.1	Зарплата рабочих-строителей	тенге	220 384
1.2	Эксплуатация машин/в т.ч. зарплата машинистов	тенге	2 289/918
1.3	Материалы	тенге	173 148
2	Оборудование, мебель и инвентарь	тенге	-
	Затраты труда рабочих-строителей	чел.-ч	158,5300
	Затраты труда машинистов	чел.-ч	0,5700

Группа 2 Оштукатуривание стен с устройством гипсокартона
Подгруппа 8823-0302-01 - Оштукатуривание стен с устройством гипсокартона на металлическом каркасе



Таблица 8823-0302-0101 - декоративной штукатуркойОписание:

1. Конструкции металлические и элементы крепежные.
2. Листы гипсокартонные влагостойкие ГКЛВ толщиной 12,5 мм.
3. Смеси сухие шпатлевочные гипсовые М-25.
4. Смеси сухие-минеральная штукатурка для декоративной отделки.

Состав работ:

1. Установка одинарного металлического каркаса с однослойной обшивкой гипсокартонными листами.
2. Отделка стен сухими смесями на гипсовой основе.
3. Отделка декоративной штукатуркой.

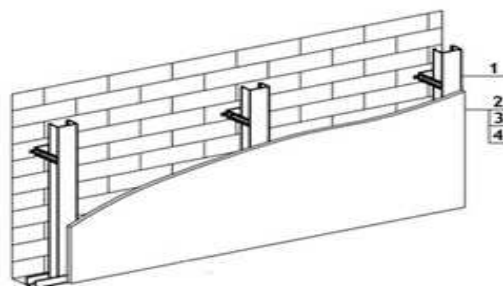
Измеритель: 100 м²

№	Наименование	Единица измерения	Показатели
1	Прямые затраты, в т.ч.	тенге	416 381
1.1	Зарплата рабочих-строителей	тенге	234 567
1.2	Эксплуатация машин/в т.ч. зарплата машинистов	тенге	2 439/985
1.3	Материалы	тенге	179 375
2	Оборудование, мебель и инвентарь	тенге	-
	Затраты труда рабочих-строителей	чел.-ч	162,2100
	Затраты труда машинистов	чел.-ч	0,6210

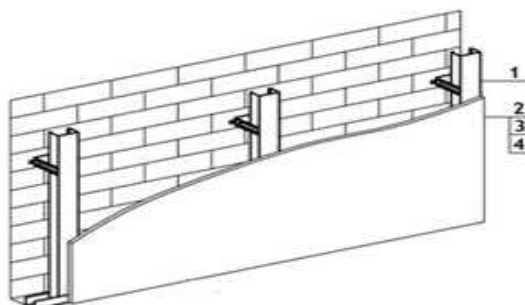
Группа 3 Облицовка стен с устройством гипсокартона**Подгруппа 8823-0303-01 - Облицовка стен с устройством гипсокартона на металлическом каркасе****Таблица 8823-0303-0101 - керамической плиткой на цементном растворе**Описание:

1. Конструкции металлические и элементы крепежные.
2. Листы гипсокартонные влагостойкие ГКЛВ толщиной 12,5 мм.
3. Грунтовка водно-дисперсионная акриловая.
4. Плитки керамические глазурованные гладкие цветные. Раствор готовый отделочный тяжелый, цементный 1:3.

Состав работ:

1. Установка одинарного металлического каркаса с однослойной обшивкой гипсокартонными листами.
2. Облицовка керамической плиткой, без карнизных, плинтусных и угловых плиток без установки плиток туалетного гарнитура, на цементном растворе.

Измеритель: 100 м2

№	Наименование	Единица измерения	Показатели
1	Прямые затраты, в т.ч.	тенге	818 710
1.1	Зарплата рабочих-строителей	тенге	437 566
1.2	Эксплуатация машин/в т.ч. зарплата машинистов	тенге	3 997/1 783
1.3	Материалы	тенге	377 147
2	Оборудование, мебель и инвентарь	тенге	-
	Затраты труда рабочих-строителей	чел.-ч	311,7300
	Затраты труда машинистов	чел.-ч	1,3100

Таблица 8823-0303-0102 - керамической плиткой на клее из сухих смесейОписание:

1. Конструкции металлические и элементы крепежные.
2. Листы гипсокартонные влагостойкие ГКЛВ толщиной 12,5 мм.
3. Грунтовка водно-дисперсионная акриловая.
4. Плитки керамические глазурованные гладкие цветные. Клей из сухих смесей.

Состав работ:

1. Установка одинарного металлического каркаса с однослойной обшивкой гипсокартонными листами.
2. Облицовка керамической плиткой, без карнизных, плинтусных и угловых плиток без установки плиток туалетного гарнитура на клее из сухих смесей.

Измеритель: 100 м2

№	Наименование	Единица измерения	Показатели
1	Прямые затраты, в т.ч.	тенге	752 224
1.1	Зарплата рабочих-строителей	тенге	369 886
1.2	Эксплуатация машин/в т.ч. зарплата машинистов	тенге	4 521/2 730
1.3	Материалы	тенге	377 817
2	Оборудование, мебель и инвентарь	тенге	-
	Затраты труда рабочих-строителей	чел.-ч	263,7300
	Затраты труда машинистов	чел.-ч	2,1000

Группа 4 Оклейка стен с устройством гипсокартона
Подгруппа 8823-0304-01 - Оклейка стен с устройством гипсокартона на металлическом каркасе

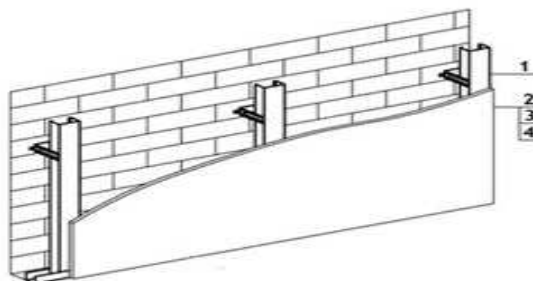
**Таблица 8823-0304-0101 - бумажными обоями**Описание:

1. Конструкции металлические и элементы крепежные.

2. Листы гипсокартонные влагостойкие ГКЛВ толщиной 12,5 мм.
3. Смеси сухие шпатлевочные гипсовые М-25.
4. Бумажные обои.

Состав работ:

1. Установка одинарного металлического каркаса с однослойной обшивкой гипсокартонными листами.
2. Отделка стен сухими смесями на гипсовой основе.
3. Оклейка стен обоями.

Измеритель: 100 м2

№	Наименование	Единица измерения	Показатели
1	Прямые затраты, в т.ч.	тенге	425 950
1.1	Зарплата рабочих-строителей	тенге	191 597
1.2	Эксплуатация машин/в т.ч. зарплата машинистов	тенге	2 021/786
1.3	Материалы	тенге	232 332
2	Оборудование, мебель и инвентарь	тенге	-
	Затраты труда рабочих-строителей	чел.-ч	136,0100
	Затраты труда машинистов	чел.-ч	0,4770

Таблица 8823-0304-0102 - текстильными обоямиОписание:

1. Конструкции металлические и элементы крепежные.
2. Листы гипсокартонные влагостойкие ГКЛВ толщиной 12,5 мм.
3. Смеси сухие шпатлевочные гипсовые М-25.
4. Текстильные обои.

Состав работ:

1. Установка одинарного металлического каркаса с однослойной обшивкой гипсокартонными листами.
2. Отделка стен сухими смесями на гипсовой основе.
3. Оклейка стен обоями.

Измеритель: 100 м2

№	Наименование	Единица измерения	Показатели
1	Прямые затраты, в т.ч.	тенге	431 123
1.1	Зарплата рабочих-строителей	тенге	191 597
1.2	Эксплуатация машин/в т.ч. зарплата машинистов	тенге	2 021/786
1.3	Материалы	тенге	237 505
2	Оборудование, мебель и инвентарь	тенге	-
	Затраты труда рабочих-строителей	чел.-ч	136,0100
	Затраты труда машинистов	чел.-ч	0,4770

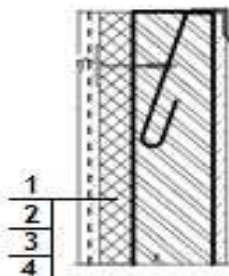
Подраздел 4 Отделка стен с теплоизоляцией**Группа 1 Окраска стен с теплоизоляцией****Подгруппа 8823-0401-01 - Окраска стен с теплоизоляцией оштукатуренных по сетке****Таблица 8823-0401-0101 - водным известковым составом**Описание:

1. Плиты из минеральной ваты на синтетическом связующем марки П-175.
2. Проволока горячекатаная обычной точности в мотках из стали СВ-08А диаметром от 6,3 мм до 6,5 мм
3. Раствор готовый отделочный тяжелый, известковый 1:2,5 .
4. Известь строительная.

Состав работ:

1. Устройство теплоизоляционного слоя толщиной 80 мм
2. Устройство каркаса при оштукатуривании.
3. Оштукатуривание
4. Известковая окраска.

Измеритель: 100 м²

№	Наименование	Единица измерения	Показатели
1	Прямые затраты, в т.ч.	тенге	651 988
1.1	Зарплата рабочих-строителей	тенге	234 548
1.2	Эксплуатация машин/в т.ч. зарплата машинистов	тенге	4 672/2 162
1.3	Материалы	тенге	412 768
2	Оборудование, мебель и инвентарь	тенге	-
	Затраты труда рабочих-строителей	чел.-ч	170,0700
	Затраты труда машинистов	чел.-ч	1,7340

Подраздел 5 Отделка стен и колонн природным камнем и искусственными плитами**Группа 1 Облицовка стен и колонн природным камнем****Подгруппа 8823-0501-01 - Облицовка стен полированными мраморными плитами**

Таблица 8823-0501-0101 - число плит в 1 м² до 4Описание:

1. Стальные крепежные элементы из швеллеров и уголков.
2. Плиты из мрамора облицовочные пиленные полированные толщина 20 мм.

Состав работ:

1. Установка креплений.
2. Облицовка мраморными плитами.

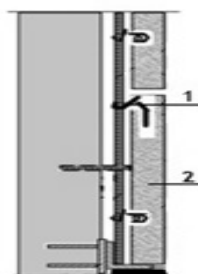
Измеритель: 100 м²

№	Наименование	Единица измерения	Показатели
1	Прямые затраты, в т.ч.	тенге	3 850 987
1.1	Зарплата рабочих-строителей	тенге	1 929 855
1.2	Эксплуатация машин/в т.ч. зарплата машинистов	тенге	218 612/160 816
1.3	Материалы	тенге	1 702 520
2	Оборудование, мебель и инвентарь	тенге	-
	Затраты труда рабочих-строителей	чел.-ч	1151,6820
	Затраты труда машинистов	чел.-ч	112,6033

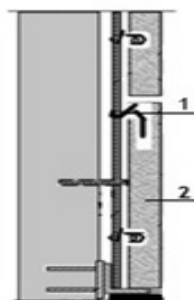
Подгруппа 8823-0501-02 - Облицовка колонн полированными мраморными плитами**Таблица 8823-0501-0201 - четырехгранных, число плит в 1 м² до 4**Описание:

1. Стальные крепежные элементы из швеллеров и уголков.
2. Плиты из мрамора облицовочные пиленные полированные толщина 20 мм.

Состав работ:

1. Установка креплений.
2. Облицовка мраморными плитами.

Измеритель: 100 м²

№	Наименование	Единица измерения	Показатели
1	Прямые затраты, в т.ч.	тенге	4 798 489
1.1	Зарплата рабочих-строителей	тенге	2 822 166
1.2	Эксплуатация машин/в т.ч. зарплата машинистов	тенге	136 950/87 727
1.3	Материалы	тенге	1 839 373
2	Оборудование, мебель и инвентарь	тенге	-
	Затраты труда рабочих-строителей	чел.-ч	1652,0184
	Затраты труда машинистов	чел.-ч	60,8119

Таблица 8823-0501-0202 - многогранных, число плит в 1 м² до 4Описание:

1. Стальные крепежные элементы из швеллеров и уголков.
2. Плиты из мрамора облицовочные пиленные полированные толщина 20 мм.

Состав работ:

1. Установка креплений.
2. Облицовка мраморными плитами.

Измеритель: 100 м²

№	Наименование	Единица измерения	Показатели
1	Прямые затраты, в т.ч.	тенге	7 834 543
1.1	Зарплата рабочих-строителей	тенге	5 620 817
1.2	Эксплуатация машин/в т.ч. зарплата машинистов	тенге	305 382/228 660
1.3	Материалы	тенге	1 908 344
2	Оборудование, мебель и инвентарь	тенге	-
	Затраты труда рабочих-строителей	чел.-ч	3042,1866
	Затраты труда машинистов	чел.-ч	159,8612

Подраздел 6 Отделка откосов каменных и бетонных
Группа 1 Окраска откосов каменных и бетонных
Подгруппа 8823-0601-01 - Окраска откосов каменных и бетонных оштукатуренных цементно-известковым раствором

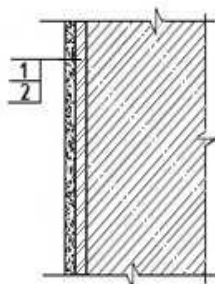
**Таблица 8823-0601-0101 - водным известковым составом**Описание:

1. Раствор готовый отделочный тяжелый, цементно-известковый 1:1:6.
2. Известь строительная.

Состав работ:

1. Оштукатуривание цементно-известковым раствором по камню и бетону.
2. Известковая окраска водным составом.

Измеритель: 100 м²

№	Наименование	Единица измерения	Показатели
1	Прямые затраты, в т.ч.	тенге	336 934
1.1	Зарплата рабочих-строителей	тенге	267 509
1.2	Эксплуатация машин/в т.ч. зарплата машинистов	тенге	4 679/2 489
1.3	Материалы	тенге	64 746
2	Оборудование, мебель и инвентарь	тенге	-

Окончание таблицы 8823-0601-0101

Измеритель: 100 м2

№	Наименование	Единица измерения	Показатели
	Затраты труда рабочих-строителей	чел.-ч	188,2000
	Затраты труда машинистов	чел.-ч	2,0900

Таблица 8823-0601-0102 - поливинилацетатным водоэмульсионным составом

Описание:

1. Раствор готовый отделочный тяжелый, цементно-известковый 1:1:6.
2. Водоэмульсионная краска ВЭАК-1180.

Состав работ:

1. Оштукатуривание цементно-известковым раствором по камню и бетону.
2. Окраска поливинилацетатным водоэмульсионным составом улучшенная.

Измеритель: 100 м2

№	Наименование	Единица измерения	Показатели
1	Прямые затраты, в т.ч.	тенге	401 046
1.1	Зарплата рабочих-строителей	тенге	309 944
1.2	Эксплуатация машин/в т.ч. зарплата машинистов	тенге	5 078/2 686
1.3	Материалы	тенге	86 024
2	Оборудование, мебель и инвентарь	тенге	-
	Затраты труда рабочих-строителей	чел.-ч	218,0000
	Затраты труда машинистов	чел.-ч	2,2300

Таблица 8823-0601-0103 - масляным составом

Описание:

1. Раствор готовый отделочный тяжелый, цементно-известковый 1:1:6.
2. Цветная масляная краска МА-22.

Состав работ:

1. Оштукатуривание цементно-известковым раствором по камню и бетону.
2. Окраска масляным составом улучшенная.

Измеритель: 100 м2

№	Наименование	Единица измерения	Показатели
1	Прямые затраты, в т.ч.	тенге	413 577
1.1	Зарплата рабочих-строителей	тенге	321 683
1.2	Эксплуатация машин/в т.ч. зарплата машинистов	тенге	4 940/2 617
1.3	Материалы	тенге	86 954
2	Оборудование, мебель и инвентарь	тенге	-
	Затраты труда рабочих-строителей	чел.-ч	225,8000
	Затраты труда машинистов	чел.-ч	2,1800

Таблица 8823-0601-0104 – эмальюОписание:

1. Раствор готовый отделочный тяжелый, цементно-известковый 1:1:6.
2. Эмаль пентафталева ПФ-133 разных цветов.

Состав работ:

1. Оштукатуривание цементно-известковым раствором по камню и бетону.
2. Окраска эмалью.

Измеритель: 100 м²

№	Наименование	Единица измерения	Показатели
1	Прямые затраты, в т.ч.	тенге	413 046
1.1	Зарплата рабочих-строителей	тенге	321 683
1.2	Эксплуатация машин/в т.ч. зарплата машинистов	тенге	4 940/2 617
1.3	Материалы	тенге	86 423
2	Оборудование, мебель и инвентарь	тенге	-
	Затраты труда рабочих-строителей	чел.-ч	225,8000
	Затраты труда машинистов	чел.-ч	2,1800

Подгруппа 8823-0601-02 - Окраска откосов каменных и бетонных оштукатуренных цементно-известковым раствором и отделанных сухой смесью

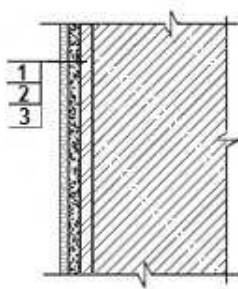
**Таблица 8823-0601-0201 - акриловым водоэмульсионным составом за один раз**Описание:

1. Раствор готовый отделочный тяжелый, цементно-известковый 1:1:6.
2. Смеси сухие шпатлевочные гипсовые М25.
3. Краска на основе водной акриловой дисперсии матовая протирающаяся для внутренних работ.

Состав работ:

1. Оштукатуривание цементно-известковым раствором по камню и бетону.
2. Отделка оштукатуренных поверхностей сухими смесями на гипсовой основе.
3. Окраска акриловым водоэмульсионным составом за один раз.

Измеритель: 100 м²

№	Наименование	Единица измерения	Показатели
1	Прямые затраты, в т.ч.	тенге	513 726
1.1	Зарплата рабочих-строителей	тенге	367 034

Окончание таблицы 8823-0601-0201

Измеритель: 100 м2

№	Наименование	Единица измерения	Показатели
1.2	Эксплуатация машин/в т.ч. зарплата машинистов	тенге	5 876/2 896
1.3	Материалы	тенге	140 816
2	Оборудование, мебель и инвентарь	тенге	-
	Затраты труда рабочих-строителей	чел.-ч	254,5100
	Затраты труда машинистов	чел.-ч	2,3600

Таблица 8823-0601-0202 - акриловым водоэмульсионным составом за два раза

Описание:

1. Раствор готовый отделочный тяжелый, цементно-известковый 1:1:6.
2. Смеси сухие шпатлевочные гипсовые М25.
3. Краска на основе водной акриловой дисперсии матовая протирающаяся для внутренних работ.

Состав работ:

1. Оштукатуривание цементно-известковым раствором по камню и бетону.
2. Отделка оштукатуренных поверхностей сухими смесями на гипсовой основе.
3. Окраска акриловым водоэмульсионным составом за два раза.

Измеритель: 100 м2

№	Наименование	Единица измерения	Показатели
1	Прямые затраты, в т.ч.	тенге	531 432
1.1	Зарплата рабочих-строителей	тенге	381 449
1.2	Эксплуатация машин/в т.ч. зарплата машинистов	тенге	5 909/2 913
1.3	Материалы	тенге	144 074
2	Оборудование, мебель и инвентарь	тенге	-
	Затраты труда рабочих-строителей	чел.-ч	264,3900
	Затраты труда машинистов	чел.-ч	2,3720

Таблица 8823-0601-0203 - поливинилацетатным водоэмульсионным составом

Описание:

1. Раствор готовый отделочный тяжелый, цементно-известковый 1:1:6.
2. Смеси сухие шпатлевочные гипсовые М25.
3. Водоэмульсионная краска ВЭАК-1180.

Состав работ:

1. Оштукатуривание цементно-известковым раствором по камню и бетону.
2. Отделка оштукатуренных поверхностей сухими смесями на гипсовой основе.
3. Окраска поливинилацетатным водоэмульсионным составом улучшенная.

Измеритель: 100 м2

№	Наименование	Единица измерения	Показатели
1	Прямые затраты, в т.ч.	тенге	554 478
1.1	Зарплата рабочих-строителей	тенге	392 669

Окончание таблицы 8823-0601-0203

Измеритель: 100 м²

№	Наименование	Единица измерения	Показатели
1.2	Эксплуатация машин/в т.ч. зарплата машинистов	тенге	6 275/3 093
1.3	Материалы	тенге	155 534
2	Оборудование, мебель и инвентарь	тенге	-
	Затраты труда рабочих-строителей	чел.-ч	274,7000
	Затраты труда машинистов	чел.-ч	2,5000

Таблица 8823-0601-0204 - масляным составом

Описание:

1. Раствор готовый отделочный тяжелый, цементно-известковый 1:1:6.
2. Смеси сухие шпатлевочные гипсовые М25.
3. Цветная масляная краска МА-22.

Состав работ:

1. Оштукатуривание цементно-известковым раствором по камню и бетону.
2. Отделка оштукатуренных поверхностей сухими смесями на гипсовой основе.
3. Окраска масляным составом улучшенная.

Измеритель: 100 м²

№	Наименование	Единица измерения	Показатели
1	Прямые затраты, в т.ч.	тенге	567 009
1.1	Зарплата рабочих-строителей	тенге	404 408
1.2	Эксплуатация машин/в т.ч. зарплата машинистов	тенге	6 137/3 024
1.3	Материалы	тенге	156 464
2	Оборудование, мебель и инвентарь	тенге	-
	Затраты труда рабочих-строителей	чел.-ч	282,5000
	Затраты труда машинистов	чел.-ч	2,4500

Группа 2 Облицовка откосов каменных и бетонных
Подгруппа 8823-0602-01 - Облицовка откосов каменных и бетонных
оштукатуренных цементно-известковым раствором



Таблица 8823-0602-0101 - керамической плиткой на цементном растворе

Описание:

1. Раствор готовый отделочный тяжелый, цементно-известковый 1:1:6.
2. Плитки керамические глазурованные гладкие цветные. Раствор готовый отделочный тяжелый, цементный 1:3.

Состав работ:

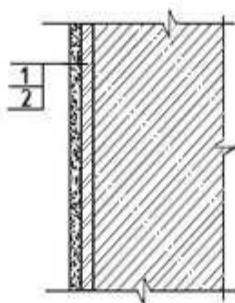
1. Оштукатуривание цементно-известковым раствором по камню и бетону. 2. Облицовка керамической плиткой, без карнизных, плинтусных и угловых плиток без установки плиток туалетного гарнитура, на цементном растворе.

Измеритель: 100 м²

№	Наименование	Единица измерения	Показатели
1	Прямые затраты, в т.ч.	тенге	862 711
1.1	Зарплата рабочих-строителей	тенге	538 865
1.2	Эксплуатация машин/в т.ч. зарплата машинистов	тенге	6 648/3 483
1.3	Материалы	тенге	317 198
2	Оборудование, мебель и инвентарь	тенге	-
	Затраты труда рабочих-строителей	чел.-ч	379,0000
	Затраты труда машинистов	чел.-ч	2,9200

Таблица 8823-0602-0102 - керамической плиткой на клее из сухих смесейОписание:

1. Раствор готовый отделочный тяжелый, цементно-известковый 1:1:6.
2. Плитки керамические глазурованные гладкие цветные. Клей из сухих смесей.

Состав работ:

1. Оштукатуривание цементно-известковым раствором по камню и бетону. 2. Облицовка керамической плиткой, без карнизных, плинтусных и угловых плиток без установки плиток туалетного гарнитура, на клее из сухих смесей.

Измеритель: 100 м²

№	Наименование	Единица измерения	Показатели
1	Прямые затраты, в т.ч.	тенге	796 225
1.1	Зарплата рабочих-строителей	тенге	471 185
1.2	Эксплуатация машин/в т.ч. зарплата машинистов	тенге	7 172/4 429
1.3	Материалы	тенге	317 868
2	Оборудование, мебель и инвентарь	тенге	-
	Затраты труда рабочих-строителей	чел.-ч	331,0000
	Затраты труда машинистов	чел.-ч	3,7100

Подгруппа 8823-0602-02 - Облицовка откосов каменных и бетонных оштукатуренных цементно-известковым раствором и отделанных сухой смесью



Таблица 8823-0602-0201 - керамической плиткой на цементном раствореОписание:

1. Раствор готовый отделочный тяжелый, цементно-известковый 1:1:6.
2. Смеси сухие шпатлевочные гипсовые М25.
3. Плитки керамические глазурованные гладкие цветные. Раствор готовый отделочный тяжелый, цементный 1:3.

Состав работ:

1. Оштукатуривание цементно-известковым раствором по камню и бетону.
2. Отделка оштукатуренных поверхностей сухими смесями на гипсовой основе.
3. Облицовка керамической плиткой, без карнизных, плитусных и угловых плиток без установки плиток туалетного гарнитура, на цементном растворе.

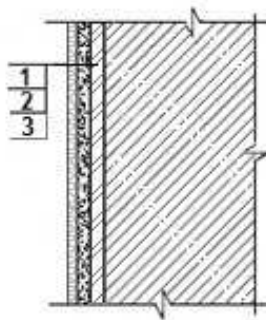
Измеритель: 100 м²

№	Наименование	Единица измерения	Показатели
1	Прямые затраты, в т.ч.	тенге	969 216
1.1	Зарплата рабочих-строителей	тенге	589 992
1.2	Эксплуатация машин/в т.ч. зарплата машинистов	тенге	7 578/3 797
1.3	Материалы	тенге	371 646
2	Оборудование, мебель и инвентарь	тенге	-
	Затраты труда рабочих-строителей	чел.-ч	415,2600
	Затраты труда машинистов	чел.-ч	3,1300

Таблица 8823-0602-0202 - керамической плиткой на клее из сухих смесейОписание:

1. Раствор готовый отделочный тяжелый, цементно-известковый 1:1:6.
2. Смеси сухие шпатлевочные гипсовые М25.
3. Плитки керамические глазурованные гладкие цветные. Клей из сухих смесей.

Состав работ:

1. Оштукатуривание цементно-известковым раствором по камню и бетону.
2. Отделка оштукатуренных поверхностей сухими смесями на гипсовой основе.
3. Облицовка керамической плиткой, без карнизных, плитусных и угловых плиток без установки плиток туалетного гарнитура, на клее из сухих смесей.

Измеритель: 100 м²

№	Наименование	Единица измерения	Показатели
1	Прямые затраты, в т.ч.	тенге	902 729
1.1	Зарплата рабочих-строителей	тенге	522 312
1.2	Эксплуатация машин/в т.ч. зарплата машинистов	тенге	8 101/4 743
1.3	Материалы	тенге	372 316
2	Оборудование, мебель и инвентарь	тенге	-
	Затраты труда рабочих-строителей	чел.-ч	367,2600
	Затраты труда машинистов	чел.-ч	3,9200

Подраздел 7 Отделка откосов с устройством гипсокартона
Группа 1 Окраска откосов с устройством гипсокартона
Подгруппа 8823-0701-01 - Окраска откосов с устройством гипсокартона на металлическом каркасе



Таблица 8823-0701-0101 - акриловым вододисперсионным составом за один раз

Описание:

1. Плиты из минеральной ваты на синтетическом связующем марки П-100.
2. Конструкции металлические и элементы крепежные.
3. Листы гипсокартонные влагостойкие ГКЛВ толщиной 9,5 мм.
4. Смеси сухие шпатлевочные гипсовые М-25.
5. Краска на основе водной акриловой дисперсии матовая протирающаяся для внутренних работ.

Состав работ:

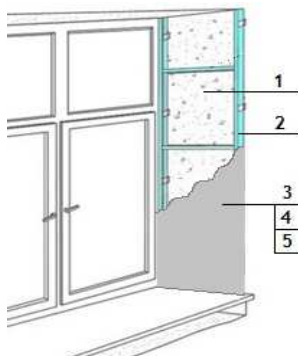
1. Укладка теплоизоляционных материалов.
2. Установка металлического каркаса.
3. Крепление гипсокартонных плит.
4. Отделка сухими смесями на гипсовой основе.
5. Окраска акриловым вододисперсионным составом за один раз.

Измеритель: 100 м²

№	Наименование	Единица измерения	Показатели
1	Прямые затраты, в т.ч.	тенге	417 745
1.1	Зарплата рабочих-строителей	тенге	203 285
1.2	Эксплуатация машин/в т.ч. зарплата машинистов	тенге	7 221/3 332
1.3	Материалы	тенге	207 239
2	Оборудование, мебель и инвентарь	тенге	-
	Затраты труда рабочих-строителей	чел.-ч	143,6496
	Затраты труда машинистов	чел.-ч	2,2881

Таблица 8823-0701-0102 - акриловым вододисперсионным составом за два раза

Описание:

1. Плиты из минеральной ваты на синтетическом связующем марки П-100.
2. Конструкции металлические и элементы крепежные.
3. Листы гипсокартонные влагостойкие ГКЛВ толщиной 9,5 мм.
4. Смеси сухие шпатлевочные гипсовые М-25.
5. Краска на основе водной акриловой дисперсии матовая протирающаяся для внутренних работ.

Состав работ:

1. Укладка теплоизоляционных материалов.
2. Установка металлического каркаса.
3. Крепление гипсокартонных плит.
4. Отделка сухими смесями на гипсовой основе.
5. Окраска акриловым водоэмульсионным составом за два раза.

Измеритель: 100 м²

№	Наименование	Единица измерения	Показатели
1	Прямые затраты, в т.ч.	тенге	435 451
1.1	Зарплата рабочих-строителей	тенге	217 700
1.2	Эксплуатация машин/в т.ч. зарплата машинистов	тенге	7 254/3 349
1.3	Материалы	тенге	210 497
2	Оборудование, мебель и инвентарь	тенге	-
	Затраты труда рабочих-строителей	чел.-ч	153,5296
	Затраты труда машинистов	чел.-ч	2,3001

Таблица 8823-0701-0103 - поливинилацетатным водоэмульсионным составомОписание:

1. Плиты из минеральной ваты на синтетическом связующем марки П-100.
2. Конструкции металлические и элементы крепежные.
3. Листы гипсокартонные влагостойкие ГКЛВ толщиной 9,5 мм.
4. Смеси сухие шпатлевочные гипсовые М-25.
5. Водоэмульсионная краска ВЭАК-1180.

Состав работ:

1. Укладка теплоизоляционных материалов.
2. Установка металлического каркаса.
3. Крепление гипсокартонных плит.
4. Отделка сухими смесями на гипсовой основе.
5. Окраска поливинилацетатным водоэмульсионным составом улучшенная.

Измеритель: 100 м²

№	Наименование	Единица измерения	Показатели
1	Прямые затраты, в т.ч.	тенге	458 498
1.1	Зарплата рабочих-строителей	тенге	228 921
1.2	Эксплуатация машин/в т.ч. зарплата машинистов	тенге	7 620/3 529
1.3	Материалы	тенге	221 957
2	Оборудование, мебель и инвентарь	тенге	-
	Затраты труда рабочих-строителей	чел.-ч	163,8396
	Затраты труда машинистов	чел.-ч	2,4281

Таблица 8823-0701-0104 - масляным составомОписание:

1. Плиты из минеральной ваты на синтетическом связующем марки П-100.
2. Конструкции металлические и элементы крепежные.
3. Листы гипсокартонные влагостойкие ГКЛВ толщиной 9,5 мм.
4. Смеси сухие шпатлевочные гипсовые М-25.
5. Цветная масляная краска МА-22.

Состав работ:

1. Укладка теплоизоляционных материалов. 2. Установка металлического каркаса. 3. Крепление гипсокартонных плит. 4. Отделка сухими смесями на гипсовой основе. 5. Окраска масляным составом улучшенная.

Измеритель: 100 м2

№	Наименование	Единица измерения	Показатели
1	Прямые затраты, в т.ч.	тенге	471 029
1.1	Зарплата рабочих-строителей	тенге	240 660
1.2	Эксплуатация машин/в т.ч. зарплата машинистов	тенге	7 482/3 460
1.3	Материалы	тенге	222 887
2	Оборудование, мебель и инвентарь	тенге	-
	Затраты труда рабочих-строителей	чел.-ч	171,6396
	Затраты труда машинистов	чел.-ч	2,3781

Группа 2 Облицовка откосов с устройством гипсокартона
Подгруппа 8823-0702-01 - Облицовка откосов с устройством гипсокартона на металлическом каркасе



Таблица 8823-0702-0101 - керамической плиткой на цементном растворе

Описание:

1. Плиты из минеральной ваты на синтетическом связующем марки П-100.
 2. Конструкции металлические и элементы крепежные.
 3. Листы гипсокартонные влагостойкие ГКЛВ толщиной 9,5 мм.
 4. Грунтовка водно-дисперсионная акриловая.
 5. Плитки керамические глазурованные гладкие цветные. Раствор готовый отделочный тяжелый, цементный 1:3.

Состав работ:

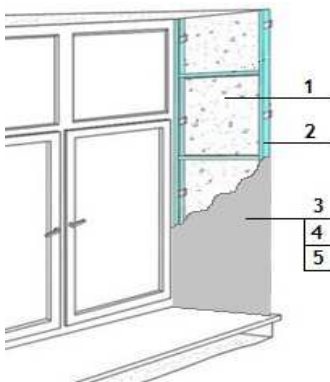
1. Укладка теплоизоляционных материалов. 2. Установка металлического каркаса. 3. Крепление гипсокартонных плит. 3. Облицовка керамической плиткой, без карнизных, плинтусных и угловых плиток без установки плиток туалетного гарнитура, на цементном растворе.

Измеритель: 100 м2

№	Наименование	Единица измерения	Показатели
1	Прямые затраты, в т.ч.	тенге	893 918
1.1	Зарплата рабочих-строителей	тенге	457 842

Окончание таблицы 8823-0702-0101

Измеритель: 100 м²

№	Наименование	Единица измерения	Показатели
1.2	Эксплуатация машин/в т.ч. зарплата машинистов	тенге	9 190/4 326
1.3	Материалы	тенге	426 886
2	Оборудование, мебель и инвентарь	тенге	-
	Затраты труда рабочих-строителей	чел.-ч	324,8396
	Затраты труда машинистов	чел.-ч	3,1181

Таблица 8823-0702-0102 - керамической плиткой на клее из сухих смесей

Описание:

1. Плиты из минеральной ваты на синтетическом связующем марки П-100.
2. Конструкции металлические и элементы крепежные.
3. Листы гипсокартонные влагостойкие ГКЛВ толщиной 9,5 мм.
4. Грунтовка водно-дисперсионная акриловая.
5. Плитки керамические глазурованные гладкие цветные. Клей из сухих смесей.

Состав работ:

1. Укладка теплоизоляционных материалов.
2. Установка металлического каркаса.
3. Крепление гипсокартонных плит.
3. Облицовка керамической плиткой, без карнизных, плинтусных и угловых плиток без установки плиток туалетного гарнитура на клее из сухих смесей.

Измеритель: 100 м²

№	Наименование	Единица измерения	Показатели
1	Прямые затраты, в т.ч.	тенге	827 432
1.1	Зарплата рабочих-строителей	тенге	390 162
1.2	Эксплуатация машин/в т.ч. зарплата машинистов	тенге	9 714/5 272
1.3	Материалы	тенге	427 556
2	Оборудование, мебель и инвентарь	тенге	-
	Затраты труда рабочих-строителей	чел.-ч	276,8396
	Затраты труда машинистов	чел.-ч	3,9081

Подраздел 8 Отделка потолков**Группа 1 Окраска потолков по оштукатуренной поверхности****Подгруппа 8823-0801-01 - Окраска потолков по оштукатуренной поверхности простая**

Таблица 8823-0801-0101 - водным известковым составом

Описание:

1. Раствор готовый отделочный тяжелый, цементно-известковый 1:1:6.
2. Известь строительная.

Состав работ:

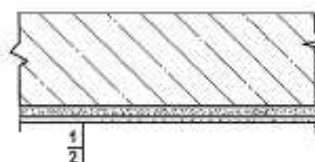
1. Сплошное выравнивание бетонных поверхностей (однослойное оштукатуривание) цементно-известковым раствором. 2. Окраска водным известковым составом.

Измеритель: 100 м²

№	Наименование	Единица измерения	Показатели
1	Прямые затраты, в т.ч.	тенге	82 722
1.1	Зарплата рабочих-строителей	тенге	70 764
1.2	Эксплуатация машин/в т.ч. зарплата машинистов	тенге	750/397
1.3	Материалы	тенге	11 208
2	Оборудование, мебель и инвентарь	тенге	-
	Затраты труда рабочих-строителей	чел.-ч	54,2000
	Затраты труда машинистов	чел.-ч	0,3300

Таблица 8823-0801-0102 - поливинилацетатным вододispersионным составомОписание:

1. Раствор готовый отделочный тяжелый, цементно-известковый 1:1:6.
2. Вододispersионная краска ВЭАК-1180.

Состав работ:

1. Сплошное выравнивание бетонных поверхностей (однослойное оштукатуривание) цементно-известковым раствором. 2. Окраска поливинилацетатным вододispersионным составом простая.

Измеритель: 100 м²

№	Наименование	Единица измерения	Показатели
1	Прямые затраты, в т.ч.	тенге	108 208
1.1	Зарплата рабочих-строителей	тенге	81 079
1.2	Эксплуатация машин/в т.ч. зарплата машинистов	тенге	953/496
1.3	Материалы	тенге	26 176
2	Оборудование, мебель и инвентарь	тенге	-
	Затраты труда рабочих-строителей	чел.-ч	60,4000
	Затраты труда машинистов	чел.-ч	0,4000

Таблица 8823-0801-0103 - масляным составомОписание:

1. Раствор готовый отделочный тяжелый, цементно-известковый 1:1:6.
2. Цветная масляная краска МА-22.

Состав работ:

1. Сплошное выравнивание бетонных поверхностей (однослойное оштукатуривание) цементно-известковым раствором. 2. Окраска масляным составом простая.

Измеритель: 100 м²

№	Наименование	Единица измерения	Показатели
1	Прямые затраты, в т.ч.	тенге	117 999
1.1	Зарплата рабочих-строителей	тенге	87 389

Окончание таблицы 8823-0801-0103

Измеритель: 100 м²

№	Наименование	Единица измерения	Показатели
1.2	Эксплуатация машин/в т.ч. зарплата машинистов	тенге	837/440
1.3	Материалы	тенге	29 773
2	Оборудование, мебель и инвентарь	тенге	-
	Затраты труда рабочих-строителей	чел.-ч	65,8000
	Затраты труда машинистов	чел.-ч	0,3600

Подгруппа 8823-0801-02 - Окраска потолков по оштукатуренной поверхности улучшенная



Таблица 8823-0801-0202 - поливинилацетатным вододисперсионным составом

Описание:

1. Раствор готовый отделочный тяжелый, цементно-известковый 1:1:6.
2. Вододисперсионная краска ВЭАК-1180.

Состав работ:

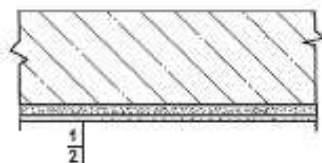
1. Сплошное выравнивание бетонных поверхностей (однослойное оштукатуривание) цементно-известковым раствором.
2. Окраска поливинилацетатным вододисперсионным составом улучшенная.

Измеритель: 100 м²

№	Наименование	Единица измерения	Показатели
1	Прямые затраты, в т.ч.	тенге	162 415
1.1	Зарплата рабочих-строителей	тенге	126 809
1.2	Эксплуатация машин/в т.ч. зарплата машинистов	тенге	1 178/608
1.3	Материалы	тенге	34 428
2	Оборудование, мебель и инвентарь	тенге	-
	Затраты труда рабочих-строителей	чел.-ч	94,0000
	Затраты труда машинистов	чел.-ч	0,4800

Таблица 8823-0801-0203 - масляным составом

Описание:

1. Раствор готовый отделочный тяжелый, цементно-известковый 1:1:6.
2. Цветная масляная краска МА-22.

Состав работ:

1. Сплошное выравнивание бетонных поверхностей (однослойное оштукатуривание) цементно-известковым раствором.
2. Окраска масляным составом улучшенная.

Измеритель: 100 м²

№	Наименование	Единица измерения	Показатели
1	Прямые затраты, в т.ч.	тенге	176 627
1.1	Зарплата рабочих-строителей	тенге	139 065
1.2	Эксплуатация машин/в т.ч. зарплата машинистов	тенге	1 033/537
1.3	Материалы	тенге	36 529
2	Оборудование, мебель и инвентарь	тенге	-
	Затраты труда рабочих-строителей	чел.-ч	102,0000
	Затраты труда машинистов	чел.-ч	0,4300

Подгруппа 8823-0801-03 - Окраска потолков по оштукатуренной поверхности высококачественная



Таблица 8823-0801-0301 - поливинилацетатным водоземulsionным составом

Описание:

1. Раствор готовый отделочный тяжелый, цементно-известковый 1:1:6.
2. Водоземulsionная краска ВЭАК-1180.

Состав работ:

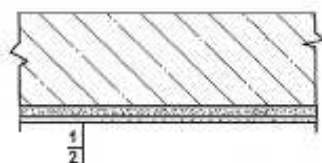
1. Сплошное выравнивание бетонных поверхностей (однослойное оштукатуривание) цементно-известковым раствором.
2. Окраска поливинилацетатным водоземulsionным составом высококачественная.

Измеритель: 100 м²

№	Наименование	Единица измерения	Показатели
1	Прямые затраты, в т.ч.	тенге	222 137
1.1	Зарплата рабочих-строителей	тенге	182 639
1.2	Эксплуатация машин/в т.ч. зарплата машинистов	тенге	1 375/705
1.3	Материалы	тенге	38 123
2	Оборудование, мебель и инвентарь	тенге	-
	Затраты труда рабочих-строителей	чел.-ч	126,3000
	Затраты труда машинистов	чел.-ч	0,5500

Таблица 8823-0801-0302 - масляным составом

Описание:

1. Раствор готовый отделочный тяжелый, цементно-известковый 1:1:6.
2. Цветная масляная краска МА-22.

Состав работ:

1. Сплошное выравнивание бетонных поверхностей (однослойное оштукатуривание) цементно-известковым раствором
2. Окраска масляным составом высококачественная.

Измеритель: 100 м²

№	Наименование	Единица измерения	Показатели
1	Прямые затраты, в т.ч.	тенге	238 666
1.1	Зарплата рабочих-строителей	тенге	196 956
1.2	Эксплуатация машин/в т.ч. зарплата машинистов	тенге	1 178/608
1.3	Материалы	тенге	40 532
2	Оборудование, мебель и инвентарь	тенге	-
	Затраты труда рабочих-строителей	чел.-ч	135,8000
	Затраты труда машинистов	чел.-ч	0,4800

Подгруппа 8823-0801-04 - Окраска потолков по отделанной сухими смесями поверхности



Таблица 8823-0801-0401 - акриловым водоэмульсионным составом за один раз

Описание:

1. Смеси сухие шпатлевочные гипсовые М25.
2. Краска на основе водной акриловой дисперсии матовая протирающаяся для внутренних работ.

Состав работ:

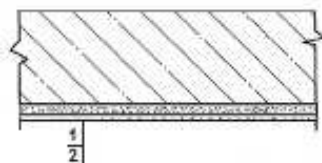
1. Отделка сухими смесями на гипсовой основе.
2. Окраска акриловым водоэмульсионным составом за один раз.

Измеритель: 100 м²

№	Наименование	Единица измерения	Показатели
1	Прямые затраты, в т.ч.	тенге	129 861
1.1	Зарплата рабочих-строителей	тенге	93 696
1.2	Эксплуатация машин/в т.ч. зарплата машинистов	тенге	556/203
1.3	Материалы	тенге	35 609
2	Оборудование, мебель и инвентарь	тенге	-
	Затраты труда рабочих-строителей	чел.-ч	64,5400
	Затраты труда машинистов	чел.-ч	0,1400

Таблица 8823-0801-0402 - акриловым водоэмульсионным составом за два раза

Описание:

1. Смеси сухие шпатлевочные гипсовые М25.
2. Краска на основе водной акриловой дисперсии матовая протирающаяся для внутренних работ.

Состав работ:

1. Отделка сухими смесями на гипсовой основе.
2. Окраска акриловым водоэмульсионным составом за два раза.

Измеритель: 100 м2

№	Наименование	Единица измерения	Показатели
1	Прямые затраты, в т.ч.	тенге	151 139
1.1	Зарплата рабочих-строителей	тенге	111 682
1.2	Эксплуатация машин/в т.ч. зарплата машинистов	тенге	590/220
1.3	Материалы	тенге	38 867
2	Оборудование, мебель и инвентарь	тенге	-
	Затраты труда рабочих-строителей	чел.-ч	76,6600
	Затраты труда машинистов	чел.-ч	0,1520

Таблица 8823-0801-0403 - поливинилацетатным водоземulsionным составомОписание:

1. Смеси сухие шпатлевочные гипсовые М25.
2. Водоземulsionная краска ВЭАК-1180.

Состав работ:

1. Отделка сухими смесями на гипсовой основе.
2. Окраска поливинилацетатным водоземulsionным составом улучшенная.

Измеритель: 100 м2

№	Наименование	Единица измерения	Показатели
1	Прямые затраты, в т.ч.	тенге	180 951
1.1	Зарплата рабочих-строителей	тенге	127 633
1.2	Эксплуатация машин/в т.ч. зарплата машинистов	тенге	985/414
1.3	Материалы	тенге	52 333
2	Оборудование, мебель и инвентарь	тенге	-
	Затраты труда рабочих-строителей	чел.-ч	91,4700
	Затраты труда машинистов	чел.-ч	0,2900

Таблица 8823-0801-0404 - масляным составомОписание:

1. Смеси сухие шпатлевочные гипсовые М25.
2. Цветная масляная краска МА-22.

Состав работ:

1. Отделка сухими смесями на гипсовой основе.
2. Окраска масляным составом улучшенная.

Измеритель: 100 м2

№	Наименование	Единица измерения	Показатели
1	Прямые затраты, в т.ч.	тенге	195 164
1.1	Зарплата рабочих-строителей	тенге	139 889
1.2	Эксплуатация машин/в т.ч. зарплата машинистов	тенге	840/343
1.3	Материалы	тенге	54 435
2	Оборудование, мебель и инвентарь	тенге	-
	Затраты труда рабочих-строителей	чел.-ч	99,4700
	Затраты труда машинистов	чел.-ч	0,2400

Группа 2 Отделка потолков с теплоизоляцией
Подгруппа 8823-0802-01 - Окраска потолков с теплоизоляцией оштукатуренных по сетке



Таблица 8823-0802-0101 - водным известковым составом

Описание:

1. Плиты из минеральной ваты на синтетическом связующем марки П-175.
2. Проволока горячекатаная обычной точности в мотках из стали СВ-08А диаметром от 6,3 мм до 6,5 мм.
3. Раствор готовый отделочный тяжелый, известковый 1:2,5.
4. Известь строительная.

Состав работ:

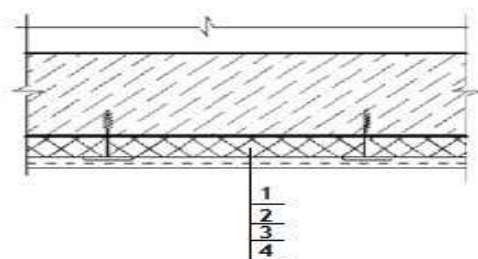
1. Устройство теплоизоляционного слоя толщиной 80 мм.
2. Устройство каркаса при оштукатуривании.
3. Оштукатуривание.
4. Известковая окраска.

Измеритель: 100 м²

№	Наименование	Единица измерения	Показатели
1	Прямые затраты, в т.ч.	тенге	714 398
1.1	Зарплата рабочих-строителей	тенге	279 527
1.2	Эксплуатация машин/в т.ч. зарплата машинистов	тенге	4 999/2 291
1.3	Материалы	тенге	429 872
2	Оборудование, мебель и инвентарь	тенге	-
	Затраты труда рабочих-строителей	чел.-ч	201,9700
	Затраты труда машинистов	чел.-ч	1,8340

Подраздел 9 Устройство подвесных потолков

Группа 1 Устройство подвесных потолков с заполнением

Подгруппа 8823-0901-01 - Устройство подвесных потолков с заполнением кассетной плиткой



Таблица 8823-0901-0101 - белой матовой алюминиевой перфорированнойОписание:

1. Кассетный потолок белый матовый алюминиевый перфорированный на скрытой подвесной системе в комплекте.

Состав работ:

1. Установка каркаса. 2. Установка плит.

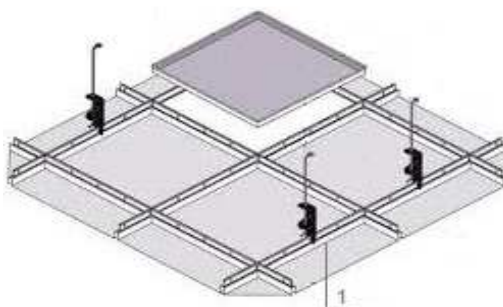
Измеритель: 100 м²

№	Наименование	Единица измерения	Показатели
1	Прямые затраты, в т.ч.	тенге	877 342
1.1	Зарплата рабочих-строителей	тенге	149 548
1.2	Эксплуатация машин/в т.ч. зарплата машинистов	тенге	15 047/7 411
1.3	Материалы	тенге	712 747
2	Оборудование, мебель и инвентарь	тенге	-
	Затраты труда рабочих-строителей	чел.-ч	102,5000
	Затраты труда машинистов	чел.-ч	5,3400

Подгруппа 8823-0901-02 - Устройство подвесных потолков с заполнением плиткой из минерального волокна**Таблица 8823-0901-0201 - класса "эконом" t 12 мм**Описание:

1. Подвесной потолок из минерального волокна класса «эконом» t 12 мм в комплекте.

Состав работ:

1. Установка каркаса. 2. Установка плит с подрезкой по месту.

Измеритель: 100 м²

№	Наименование	Единица измерения	Показатели
1	Прямые затраты, в т.ч.	тенге	447 979
1.1	Зарплата рабочих-строителей	тенге	149 548
1.2	Эксплуатация машин/в т.ч. зарплата машинистов	тенге	15 047/7 411
1.3	Материалы	тенге	283 384
2	Оборудование, мебель и инвентарь	тенге	-
	Затраты труда рабочих-строителей	чел.-ч	102,5000
	Затраты труда машинистов	чел.-ч	5,3400

Группа 2 Устройство подвесных потолков из гипсокартонных листов
Подгруппа 8823-0902-01 - Устройство подвесных потолков из гипсокартонных листов на одноуровневом металлическом каркасе



Таблица 8823-0902-0101 - с однослойной обшивкой гипсокартонными листами, с окраской поливинилацетатным вододисперсионным составом. На прямых подвесах

Описание:

1. Конструкции металлические и элементы крепежные.
2. Листы гипсокартонные обычные ГКЛ толщиной 9,5 мм.
3. Смеси сухие шпатлевочные гипсовые М-25.
4. Вододисперсионная краска ВЭАК-1180.

Состав работ:

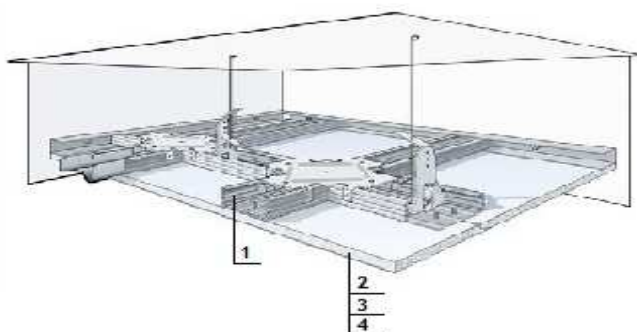
1. Установка одноуровневого металлического каркаса с однослойной обшивкой гипсокартонными листами.
2. Отделка потолка сухими смесями на гипсовой основе.
3. Окраска поливинилацетатным вододисперсионным составом.

Измеритель: 100 м²

№	Наименование	Единица измерения	Показатели
1	Прямые затраты, в т.ч.	тенге	394 597
1.1	Зарплата рабочих-строителей	тенге	234 214
1.2	Эксплуатация машин/в т.ч. зарплата машинистов	тенге	2 250/903
1.3	Материалы	тенге	158 133
2	Оборудование, мебель и инвентарь	тенге	-
	Затраты труда рабочих-строителей	чел.-ч	166,2600
	Затраты труда машинистов	чел.-ч	0,5600

Таблица 8823-0902-0102 - с однослойной обшивкой влагостойкими гипсокартонными листами, с окраской поливинилацетатным вододисперсионным составом. На прямых подвесах

Описание:

1. Конструкции металлические и элементы крепежные.
2. Листы гипсокартонные влагостойкие ГКЛВ толщиной 9,5 мм.
3. Смеси сухие шпатлевочные гипсовые М-25.
4. Вододисперсионная краска ВЭАК-1180.

Состав работ:

1. Установка одноуровневого металлического каркаса с однослойной обшивкой гипсокартонными листами. 2. Отделка потолка сухими смесями на гипсовой основе. 3. Окраска поливинилацетатным вододисперсионным составом.

Измеритель: 100 м²

№	Наименование	Единица измерения	Показатели
1	Прямые затраты, в т.ч.	тенге	398 920
1.1	Зарплата рабочих-строителей	тенге	234 214
1.2	Эксплуатация машин/в т.ч. зарплата машинистов	тенге	2 250/903
1.3	Материалы	тенге	162 456
2	Оборудование, мебель и инвентарь	тенге	-
	Затраты труда рабочих-строителей	чел.-ч	166,2600
	Затраты труда машинистов	чел.-ч	0,5600

Таблица 8823-0902-0105 - с однослойной обшивкой гипсокартонными листами, с окраской поливинилацетатным вододисперсионным составом. На анкерных подвесах

Описание:

1. Конструкции металлические и элементы крепежные.
2. Листы гипсокартонные обычные ГКЛ толщиной 9,5 мм.
3. Смеси сухие шпатлевочные гипсовые М-25.
4. Вододисперсионная краска ВЭАК-1180.

Состав работ:

1. Установка одноуровневого металлического каркаса с однослойной обшивкой гипсокартонными листами. 2. Отделка потолка сухими смесями на гипсовой основе. 3. Окраска поливинилацетатным вододисперсионным составом.

Измеритель: 100 м²

№	Наименование	Единица измерения	Показатели
1	Прямые затраты, в т.ч.	тенге	399 744
1.1	Зарплата рабочих-строителей	тенге	238 501
1.2	Эксплуатация машин/в т.ч. зарплата машинистов	тенге	2 248/903
1.3	Материалы	тенге	158 995
2	Оборудование, мебель и инвентарь	тенге	-
	Затраты труда рабочих-строителей	чел.-ч	169,3000
	Затраты труда машинистов	чел.-ч	0,5600

Таблица 8823-0902-0106 - с однослойной обшивкой влагостойкими гипсокартонными листами, с окраской поливинилацетатным вододисперсионным составом. На анкерных подвесах

Описание:

1. Конструкции металлические и элементы крепежные.
2. Листы гипсокартонные влагостойкие ГКЛВ толщиной 9,5 мм.
3. Смеси сухие шпатлевочные гипсовые М-25.
4. Вододисперсионная краска ВЭАК-1180.

Состав работ:

1. Установка одноуровневого металлического каркаса с однослойной обшивкой гипсокартонными листами. 2. Отделка потолка сухими смесями на гипсовой основе. 3. Окраска поливинилацетатным вододисперсионным составом.

Измеритель: 100 м²

№	Наименование	Единица измерения	Показатели
1	Прямые затраты, в т.ч.	тенге	404 067
1.1	Зарплата рабочих-строителей	тенге	238 501
1.2	Эксплуатация машин/в т.ч. зарплата машинистов	тенге	2 248/903
1.3	Материалы	тенге	163 318
2	Оборудование, мебель и инвентарь	тенге	-
	Затраты труда рабочих-строителей	чел.-ч	169,3000
	Затраты труда машинистов	чел.-ч	0,5600

Подгруппа 8823-0902-02 - Устройство подвесных потолков из гипсокартонных листов с утеплением на одноуровневом металлическом каркасе



Таблица 8823-0902-0201 - с однослойной обшивкой гипсокартонными листами, с окраской поливинилацетатным вододисперсионным составом. На прямых подвесах. Толщина утеплителя 100 мм

Описание:

1. Конструкции металлические и элементы крепежные.
2. Плиты из минеральной ваты на синтетическом связующем марки П-80, толщ.100 мм.
3. Листы гипсокартонные обычные ГКЛ толщиной 9,5 мм.
4. Смеси сухие шпатлевочные гипсовые М-25.
5. Водоэмульсионная краска ВЭАК-1180.

Состав работ:

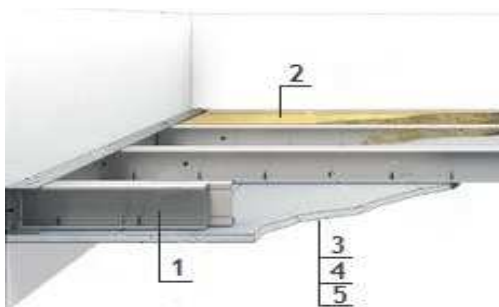
1. Установка одноуровневого металлического каркаса с однослойной обшивкой гипсокартонными листами. 2. Заполнение минераловатными плитами. 3. Отделка потолка сухими смесями на гипсовой основе. 4. Окраска поливинилацетатным вододисперсионным составом.

Измеритель: 100 м²

№	Наименование	Единица измерения	Показатели
1	Прямые затраты, в т.ч.	тенге	667 459
1.1	Зарплата рабочих-строителей	тенге	335 181
1.2	Эксплуатация машин/в т.ч. зарплата машинистов	тенге	3 497/1 514

Окончание таблицы 8823-0902-0201

Измеритель: 100 м2

№	Наименование	Единица измерения	Показатели
1.3	Материалы	тенге	328 781
2	Оборудование, мебель и инвентарь	тенге	-
	Затраты труда рабочих-строителей	чел.-ч	239,1600
	Затраты труда машинистов	чел.-ч	0,9900

Таблица 8823-0902-0202 - с однослойной обшивкой гипсокартонными листами, с окраской поливинилацетатным водоземulsionным составом. На прямых подвесах. Толщина утеплителя 50 мм

Описание:

1. Конструкции металлические и элементы крепежные.
2. Плиты из минеральной ваты на синтетическом связующем марки П-80, толщ.50 мм.
3. Листы гипсокартонные обычные ГКЛ толщиной 9,5 мм.
4. Смеси сухие шпатлевочные гипсовые М-25.
5. Водоземulsionная краска ВЭАК-1180.

Состав работ:

1. Установка одноуровневого металлического каркаса с однослойной обшивкой гипсокартонными листами.
2. Заполнение минераловатными плитами.
3. Отделка потолка сухими смесями на гипсовой основе.
4. Окраска поливинилацетатным водоземulsionным составом.

Измеритель: 100 м2

№	Наименование	Единица измерения	Показатели
1	Прямые затраты, в т.ч.	тенге	530 973
1.1	Зарплата рабочих-строителей	тенге	284 628
1.2	Эксплуатация машин/в т.ч. зарплата машинистов	тенге	2 888/1 216
1.3	Материалы	тенге	243 457
2	Оборудование, мебель и инвентарь	тенге	-
	Затраты труда рабочих-строителей	чел.-ч	202,6600
	Затраты труда машинистов	чел.-ч	0,7800

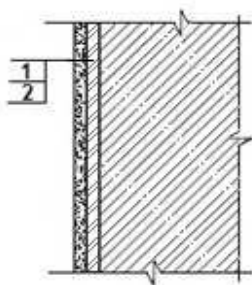
03 Акмолинская область**Раздел 1 Внутренняя отделка****Подраздел 1 Отделка стен каменных и бетонных****Группа 1 Окраска стен каменных и бетонных****Подгруппа 8823-0101-01 - Окраска стен каменных и бетонных оштукатуренных цементно-известковым раствором простая****Таблица 8823-0101-0101 - водным клеевым составом**Описание:

1. Раствор готовый отделочный тяжелый, цементно-известковый 1:1:6.
2. Смеси клеевые.

Состав работ:

1. Оштукатуривание цементно-известковым раствором по камню и бетону простое.
2. Клеевая окраска водным составом простая.

Измеритель: 100 м²

№	Наименование	Единица измерения	Показатели
1	Прямые затраты, в т.ч.	тенге	118 855
1.1	Зарплата рабочих-строителей	тенге	80 392
1.2	Эксплуатация машин/в т.ч. зарплата машинистов	тенге	6 866/5 277
1.3	Материалы	тенге	31 597
2	Оборудование, мебель и инвентарь	тенге	-
	Затраты труда рабочих-строителей	чел.-ч	70,7000
	Затраты труда машинистов	чел.-ч	5,3600

Таблица 8823-0101-0102 - водным известковым составомОписание:

1. Раствор готовый отделочный тяжелый, цементно-известковый 1:1:6.
2. Известь строительная.

Состав работ:

1. Оштукатуривание цементно-известковым раствором по камню и бетону простое.
2. Известковая окраска водным составом.

Измеритель: 100 м²

№	Наименование	Единица измерения	Показатели
1	Прямые затраты, в т.ч.	тенге	120 421

Окончание таблицы 8823-0101-0102

Измеритель: 100 м²

№	Наименование	Единица измерения	Показатели
1.1	Зарплата рабочих-строителей	тенге	83 007
1.2	Эксплуатация машин/в т.ч. зарплата машинистов	тенге	6 839/5 265
1.3	Материалы	тенге	30 575
2	Оборудование, мебель и инвентарь	тенге	-
	Затраты труда рабочих-строителей	чел.-ч	74,2000
	Затраты труда машинистов	чел.-ч	5,3500

Таблица 8823-0101-0103 - поливинилацетатным водоземulsionным составом

Описание:

1. Раствор готовый отделочный тяжелый, цементно-известковый 1:1:6.
2. Водоземulsionная краска ВЭАК-1180.

Состав работ:

1. Оштукатуривание цементно-известковым раствором по камню и бетону простое.
2. Окраска поливинилацетатным водоземulsionным составом простая.

Измеритель: 100 м²

№	Наименование	Единица измерения	Показатели
1	Прямые затраты, в т.ч.	тенге	140 764
1.1	Зарплата рабочих-строителей	тенге	89 714
1.2	Эксплуатация машин/в т.ч. зарплата машинистов	тенге	6 998/5 336
1.3	Материалы	тенге	44 052
2	Оборудование, мебель и инвентарь	тенге	-
	Затраты труда рабочих-строителей	чел.-ч	78,8000
	Затраты труда машинистов	чел.-ч	5,4100

Таблица 8823-0101-0104 - масляным составом

Описание:

1. Раствор готовый отделочный тяжелый, цементно-известковый 1:1:6.
2. Цветная масляная краска МА-22.

Состав работ:

1. Оштукатуривание цементно-известковым раствором по камню и бетону простое.
2. Окраска масляным составом простая.

Измеритель: 100 м²

№	Наименование	Единица измерения	Показатели
1	Прямые затраты, в т.ч.	тенге	154 400
1.1	Зарплата рабочих-строителей	тенге	94 985
1.2	Эксплуатация машин/в т.ч. зарплата машинистов	тенге	6 919/5 301
1.3	Материалы	тенге	52 496
2	Оборудование, мебель и инвентарь	тенге	-
	Затраты труда рабочих-строителей	чел.-ч	84,2000
	Затраты труда машинистов	чел.-ч	5,3800

Подгруппа 8823-0101-02 - Окраска стен каменных и бетонных оштукатуренных цементно-известковым раствором улучшенная



Таблица 8823-0101-0201 - водным клеевым составом

Описание:

1. Раствор готовый отделочный тяжелый, цементно-известковый 1:1:6.
2. Смеси клеевые.

Состав работ:

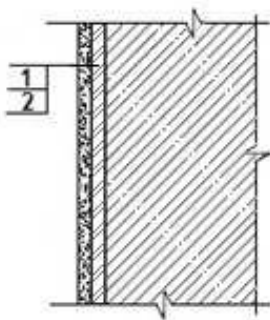
1. Оштукатуривание цементно-известковым раствором по камню и бетону улучшенное.
2. Клеевая окраска водным составом улучшенная.

Измеритель: 100 м²

№	Наименование	Единица измерения	Показатели
1	Прямые затраты, в т.ч.	тенге	149 189
1.1	Зарплата рабочих-строителей	тенге	100 428
1.2	Эксплуатация машин/в т.ч. зарплата машинистов	тенге	7 341/5 505
1.3	Материалы	тенге	41 420
2	Оборудование, мебель и инвентарь	тенге	-
	Затраты труда рабочих-строителей	чел.-ч	84,1000
	Затраты труда машинистов	чел.-ч	5,5900

Таблица 8823-0101-0202 - поливинилацетатным вододисперсионным составом

Описание:

1. Раствор готовый отделочный тяжелый, цементно-известковый 1:1:6.
2. Вододисперсионная краска ВЭАК-1180.

Состав работ:

1. Оштукатуривание цементно-известковым раствором по камню и бетону улучшенное.
2. Окраска поливинилацетатным вододисперсионным составом улучшенная.

Измеритель: 100 м²

№	Наименование	Единица измерения	Показатели
1	Прямые затраты, в т.ч.	тенге	201 120
1.1	Зарплата рабочих-строителей	тенге	132 854
1.2	Эксплуатация машин/в т.ч. зарплата машинистов	тенге	7 653/5 645
1.3	Материалы	тенге	60 613

Окончание таблицы 8823-0101-0202

Измеритель: 100 м2

№	Наименование	Единица измерения	Показатели
2	Оборудование, мебель и инвентарь	тенге	-
	Затраты труда рабочих-строителей	чел.-ч	113,0000
	Затраты труда машинистов	чел.-ч	5,7100

Таблица 8823-0101-0203 – эмалью

Описание:

1. Раствор готовый отделочный тяжелый, цементно-известковый 1:1:6.
2. Эмаль пентафталеваая ПФ-133 разных цветов.

Состав работ:

1. Оштукатуривание цементно-известковым раствором по камню и бетону улучшенное.
2. Окраска эмалью.

Измеритель: 100 м2

№	Наименование	Единица измерения	Показатели
1	Прямые затраты, в т.ч.	тенге	207 158
1.1	Зарплата рабочих-строителей	тенге	142 542
1.2	Эксплуатация машин/в т.ч. зарплата машинистов	тенге	7 527/5 588
1.3	Материалы	тенге	57 089
2	Оборудование, мебель и инвентарь	тенге	-
	Затраты труда рабочих-строителей	чел.-ч	120,8000
	Затраты труда машинистов	чел.-ч	5,6600

Таблица 8823-0101-0204 - масляным составом

Описание:

1. Раствор готовый отделочный тяжелый, цементно-известковый 1:1:6.
2. Цветная масляная краска МА-22.

Состав работ:

1. Оштукатуривание цементно-известковым раствором по камню и бетону улучшенное.
2. Окраска масляным составом улучшенная.

Измеритель: 100 м2

№	Наименование	Единица измерения	Показатели
1	Прямые затраты, в т.ч.	тенге	215 024
1.1	Зарплата рабочих-строителей	тенге	142 542
1.2	Эксплуатация машин/в т.ч. зарплата машинистов	тенге	7 527/5 588
1.3	Материалы	тенге	64 955
2	Оборудование, мебель и инвентарь	тенге	-
	Затраты труда рабочих-строителей	чел.-ч	120,8000
	Затраты труда машинистов	чел.-ч	5,6600

**Таблица 8823-0101-0205 - масляным составом по штукатурке
рентгенозащитным раствором**

Описание:

1. Рентгенозащитный раствор.
2. Цветная масляная краска МА-25.

Состав работ:

1. Оштукатуривание рентгенозащитным раствором толщиной 30 мм
2. Окраска масляным составом улучшенная.

Измеритель: 100 м²

№	Наименование	Единица измерения	Показатели
1	Прямые затраты, в т.ч.	тенге	609 154
1.1	Зарплата рабочих-строителей	тенге	291 110
1.2	Эксплуатация машин/в т.ч. зарплата машинистов	тенге	23 478/17 429
1.3	Материалы	тенге	294 566
2	Оборудование, мебель и инвентарь	тенге	-
	Затраты труда рабочих-строителей	чел.-ч	270,8000
	Затраты труда машинистов	чел.-ч	17,5500

**Подгруппа 8823-0101-03 - Окраска стен каменных и бетонных оштукатуренных
цементно-известковым раствором высококачественная**



Таблица 8823-0101-0301 - поливинилацетатным вододмульсионным составом

Описание:

1. Раствор готовый отделочный тяжелый, цементно-известковый 1:1:6.
2. Вододмульсионная краска ВЭАК-1180.

Состав работ:

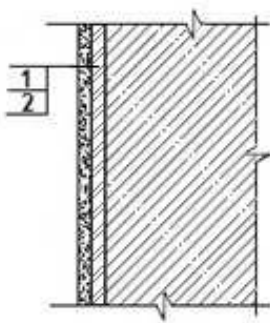
1. Оштукатуривание цементно-известковым раствором по камню и бетону высококачественное.
2. Окраска поливинилацетатным вододмульсионным составом высококачественная.

Измеритель: 100 м²

№	Наименование	Единица измерения	Показатели
1	Прямые затраты, в т.ч.	тенге	311 487
1.1	Зарплата рабочих-строителей	тенге	228 735

Окончание таблицы 8823-0101-0301

Измеритель: 100 м2

№	Наименование	Единица измерения	Показатели
1.2	Эксплуатация машин/в т.ч. зарплата машинистов	тенге	8 112/5 861
1.3	Материалы	тенге	74 640
2	Оборудование, мебель и инвентарь	тенге	-
	Затраты труда рабочих-строителей	чел.-ч	179,5000
	Затраты труда машинистов	чел.-ч	5,9200

Таблица 8823-0101-0302 – эмалью

Описание:

1. Раствор готовый отделочный тяжелый, цементно-известковый 1:1:6.
2. Эмаль пентафталева ПФ-133 разных цветов.

Состав работ:

1. Оштукатуривание цементно-известковым раствором по камню и бетону высококачественное.
2. Окраска эмалью.

Измеритель: 100 м2

№	Наименование	Единица измерения	Показатели
1	Прямые затраты, в т.ч.	тенге	320 965
1.1	Зарплата рабочих-строителей	тенге	241 910
1.2	Эксплуатация машин/в т.ч. зарплата машинистов	тенге	7 933/5 780
1.3	Материалы	тенге	71 122
2	Оборудование, мебель и инвентарь	тенге	-
	Затраты труда рабочих-строителей	чел.-ч	190,1000
	Затраты труда машинистов	чел.-ч	5,8500

Таблица 8823-0101-0303 - масляным составом

Описание:

1. Раствор готовый отделочный тяжелый, цементно-известковый 1:1:6.
2. Цветная масляная краска МА-22.

Состав работ:

1. Оштукатуривание цементно-известковым раствором по камню и бетону высококачественное.
2. Окраска масляным составом высококачественная.

Измеритель: 100 м2

№	Наименование	Единица измерения	Показатели
1	Прямые затраты, в т.ч.	тенге	330 083
1.1	Зарплата рабочих-строителей	тенге	241 910
1.2	Эксплуатация машин/в т.ч. зарплата машинистов	тенге	7 933/5 780
1.3	Материалы	тенге	80 240
2	Оборудование, мебель и инвентарь	тенге	-
	Затраты труда рабочих-строителей	чел.-ч	190,1000
	Затраты труда машинистов	чел.-ч	5,8500

Подгруппа 8823-0101-04 - Окраска стен каменных и бетонных оштукатуренных цементно-известковым раствором и отделанных сухой смесью



Таблица 8823-0101-0401 - акриловым водоэмульсионным составом за один раз

Описание:

1. Раствор готовый отделочный тяжелый, цементно-известковый 1:1:6.
2. Смеси сухие шпатлевочные гипсовые М25.
3. Краска на основе водной акриловой дисперсии матовая протирающаяся для внутренних работ.

Состав работ:

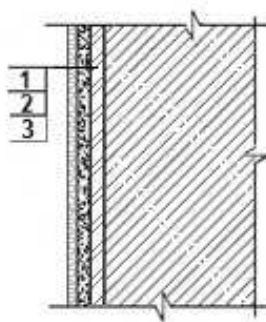
1. Оштукатуривание цементно-известковым раствором по камню и бетону.
2. Отделка оштукатуренных поверхностей сухими смесями на гипсовой основе.
3. Окраска акриловым водоэмульсионным составом за один раз.

Измеритель: 100 м²

№	Наименование	Единица измерения	Показатели
1	Прямые затраты, в т.ч.	тенге	277 775
1.1	Зарплата рабочих-строителей	тенге	165 144
1.2	Эксплуатация машин/в т.ч. зарплата машинистов	тенге	7 982/5 602
1.3	Материалы	тенге	104 649
2	Оборудование, мебель и инвентарь	тенге	-
	Затраты труда рабочих-строителей	чел.-ч	140,5100
	Затраты труда машинистов	чел.-ч	5,6200

Таблица 8823-0101-0402 - акриловым водоэмульсионным составом за два раза

Описание:

1. Раствор готовый отделочный тяжелый, цементно-известковый 1:1:6.
2. Смеси сухие шпатлевочные гипсовые М25.
3. Краска на основе водной акриловой дисперсии матовая протирающаяся для внутренних работ.

Состав работ:

1. Оштукатуривание цементно-известковым раствором по камню и бетону простое.
2. Отделка оштукатуренных поверхностей сухими смесями на гипсовой основе.
3. Окраска акриловым водоэмульсионным составом за два раза.

Измеритель: 100 м2

№	Наименование	Единица измерения	Показатели
1	Прямые затраты, в т.ч.	тенге	292 226
1.1	Зарплата рабочих-строителей	тенге	177 040
1.2	Эксплуатация машин/в т.ч. зарплата машинистов	тенге	8 012/5 616
1.3	Материалы	тенге	107 174
2	Оборудование, мебель и инвентарь	тенге	-
	Затраты труда рабочих-строителей	чел.-ч	150,3900
	Затраты труда машинистов	чел.-ч	5,6320

Таблица 8823-0101-0403 - поливинилацетатным водоземulsionным составомОписание:

1. Раствор готовый отделочный тяжелый, цементно-известковый 1:1:6.
2. Смеси сухие шпатлевочные гипсовые М25.
3. Водоземulsionная краска ВЭАК-1180.

Состав работ:

1. Оштукатуривание цементно-известковым раствором по камню и бетону простое.
2. Отделка оштукатуренных поверхностей сухими смесями на гипсовой основе.
3. Окраска поливинилацетатным водоземulsionным составом улучшенная.

Измеритель: 100 м2

№	Наименование	Единица измерения	Показатели
1	Прямые затраты, в т.ч.	тенге	314 389
1.1	Зарплата рабочих-строителей	тенге	186 255
1.2	Эксплуатация машин/в т.ч. зарплата машинистов	тенге	8 347/5 765
1.3	Материалы	тенге	119 787
2	Оборудование, мебель и инвентарь	тенге	-
	Затраты труда рабочих-строителей	чел.-ч	160,7000
	Затраты труда машинистов	чел.-ч	5,7600

Таблица 8823-0101-0404 - масляным составомОписание:

1. Раствор готовый отделочный тяжелый, цементно-известковый 1:1:6.
2. Смеси сухие шпатлевочные гипсовые М25.
3. Цветная масляная краска МА-22.

Состав работ:

1. Оштукатуривание цементно-известковым раствором по камню и бетону простое.
2. Отделка оштукатуренных поверхностей сухими смесями на гипсовой основе.
3. Окраска масляным составом улучшенная.

Измеритель: 100 м2

№	Наименование	Единица измерения	Показатели
1	Прямые затраты, в т.ч.	тенге	328 292
1.1	Зарплата рабочих-строителей	тенге	195 942
1.2	Эксплуатация машин/в т.ч. зарплата машинистов	тенге	8 221/5 708

Измеритель: 100 м²

№	Наименование	Единица измерения	Показатели
1.3	Материалы	тенге	124 129
2	Оборудование, мебель и инвентарь	тенге	-
	Затраты труда рабочих-строителей	чел.-ч	168,5000
	Затраты труда машинистов	чел.-ч	5,7100

Подгруппа 8823-0101-05 - Окраска стен каменных и бетонных оштукатуренных раствором из сухих смесей и отделанных сухой смесью



Таблица 8823-0101-0501 - акриловым вододисперсионным составом за один раз

Описание:

1. Смесей сухие - гипсовые штукатурки стандартные.
2. Смесей сухие шпатлевочные гипсовые М25.
3. Краска на основе водной акриловой дисперсии матовая протирающаяся для внутренних работ.

Состав работ:

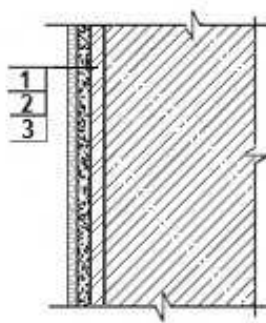
1. Оштукатуривание стен сухими смесями на гипсовой основе толщиной до 10 мм.
2. Отделка оштукатуренных поверхностей сухими смесями на гипсовой основе.
3. Окраска акриловым вододисперсионным составом за один раз.

Измеритель: 100 м²

№	Наименование	Единица измерения	Показатели
1	Прямые затраты, в т.ч.	тенге	276 974
1.1	Зарплата рабочих-строителей	тенге	174 182
1.2	Эксплуатация машин/в т.ч. зарплата машинистов	тенге	2 642/793
1.3	Материалы	тенге	100 150
2	Оборудование, мебель и инвентарь	тенге	-
	Затраты труда рабочих-строителей	чел.-ч	145,9600
	Затраты труда машинистов	чел.-ч	0,6400

Таблица 8823-0101-0502 - акриловым вододисперсионным составом за два раза

Описание:

1. Смесей сухие - гипсовые штукатурки стандартные.
2. Смесей сухие шпатлевочные гипсовые М25.

3. Краска на основе водной акриловой дисперсии матовая протирающаяся для внутренних работ.

Состав работ:

1. Оштукатуривание стен сухими смесями на гипсовой основе толщиной до 10 мм. 2. Отделка оштукатуренных поверхностей сухими смесями на гипсовой основе. 3. Окраска акриловым водоэмульсионным составом за два раза.

Измеритель: 100 м²

№	Наименование	Единица измерения	Показатели
1	Прямые затраты, в т.ч.	тенге	291 425
1.1	Зарплата рабочих-строителей	тенге	186 077
1.2	Эксплуатация машин/в т.ч. зарплата машинистов	тенге	2 673/807
1.3	Материалы	тенге	102 675
2	Оборудование, мебель и инвентарь	тенге	-
	Затраты труда рабочих-строителей	чел.-ч	155,8400
	Затраты труда машинистов	чел.-ч	0,6520

Таблица 8823-0101-0503 - поливинилацетатным водоэмульсионным составом

Описание:

1. Смеси сухие - гипсовые штукатурки стандартные.
2. Смеси сухие шпатлевочные гипсовые М25.
3. Водоэмульсионная краска ВЭАК-1180.

Состав работ:

1. Оштукатуривание стен сухими смесями на гипсовой основе толщиной до 10 мм. 2. Отделка оштукатуренных поверхностей сухими смесями на гипсовой основе. 3. Окраска поливинилацетатным водоэмульсионным составом улучшенная.

Измеритель: 100 м²

№	Наименование	Единица измерения	Показатели
1	Прямые затраты, в т.ч.	тенге	313 588
1.1	Зарплата рабочих-строителей	тенге	195 292
1.2	Эксплуатация машин/в т.ч. зарплата машинистов	тенге	3 008/956
1.3	Материалы	тенге	115 288
2	Оборудование, мебель и инвентарь	тенге	-
	Затраты труда рабочих-строителей	чел.-ч	166,1500
	Затраты труда машинистов	чел.-ч	0,7800

Таблица 8823-0101-0504 - масляным составом

Описание:

1. Смеси сухие - гипсовые штукатурки стандартные.
2. Смеси сухие шпатлевочные гипсовые М25.
3. Цветная масляная краска МА-22.

Состав работ:

1. Оштукатуривание стен сухими смесями на гипсовой основе толщиной до 10 мм. 2. Отделка оштукатуренных поверхностей сухими смесями на гипсовой основе. 3. Окраска масляным составом улучшенная.

Измеритель: 100 м2

№	Наименование	Единица измерения	Показатели
1	Прямые затраты, в т.ч.	тенге	327 491
1.1	Зарплата рабочих-строителей	тенге	204 980
1.2	Эксплуатация машин/в т.ч. зарплата машинистов	тенге	2 881/899
1.3	Материалы	тенге	119 630
2	Оборудование, мебель и инвентарь	тенге	-
	Затраты труда рабочих-строителей	чел.-ч	173,9500
	Затраты труда машинистов	чел.-ч	0,7300

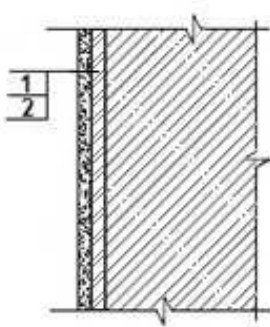
Группа 2 Облицовка стен каменных и бетонных**Подгруппа 8823-0102-01 - Облицовка стен каменных и бетонных по простой штукатурке цементно-известковым раствором****Таблица 8823-0102-0101 - керамической плиткой на цементном растворе**Описание:

1. Раствор готовый отделочный тяжелый, цементно-известковый 1:1:6.
2. Плитки керамические глазурованные гладкие цветные. Раствор готовый отделочный тяжелый, цементный 1:3.

Состав работ:

1. Оштукатуривание цементно-известковым раствором по камню и бетону простое.
2. Облицовка керамической плиткой, без карнизных, плинтусных и угловых плиток без установки плиток туалетного гарнитура, на цементном растворе.

Измеритель: 100 м2

№	Наименование	Единица измерения	Показатели
1	Прямые затраты, в т.ч.	тенге	606 921
1.1	Зарплата рабочих-строителей	тенге	306 830
1.2	Эксплуатация машин/в т.ч. зарплата машинистов	тенге	8 646/6 088
1.3	Материалы	тенге	291 445
2	Оборудование, мебель и инвентарь	тенге	-
	Затраты труда рабочих-строителей	чел.-ч	265,0000
	Затраты труда машинистов	чел.-ч	6,1800

Таблица 8823-0102-0102 - керамической плиткой на клее из сухих смесейОписание:

1. Раствор готовый отделочный тяжелый, цементно-известковый 1:1:6.

2. Плитки керамические глазурованные гладкие цветные. Клей из сухих смесей.

Состав работ:

1. Оштукатуривание цементно-известковым раствором по камню и бетону простое.
2. Облицовка керамической плиткой, без карнизных, плитусных и угловых плиток без установки плиток туалетного гарнитура на клею из сухих смесей.

Измеритель: 100 м²

№	Наименование	Единица измерения	Показатели
1	Прямые затраты, в т.ч.	тенге	548 165
1.1	Зарплата рабочих-строителей	тенге	251 006
1.2	Эксплуатация машин/в т.ч. зарплата машинистов	тенге	9 002/6 870
1.3	Материалы	тенге	288 157
2	Оборудование, мебель и инвентарь	тенге	-
	Затраты труда рабочих-строителей	чел.-ч	217,0000
	Затраты труда машинистов	чел.-ч	6,9700

Подгруппа 8823-0102-02 - Облицовка стен каменных и бетонных по улучшенной штукатурке цементно-известковым раствором



Таблица 8823-0102-0201 - керамической плиткой на цементном растворе

Описание:

1. Раствор готовый отделочный тяжелый, цементно-известковый 1:1:6.
2. Плитки керамические глазурованные гладкие цветные. Раствор готовый отделочный тяжелый, цементный 1:3.

Состав работ:

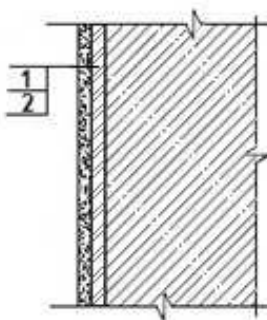
1. Оштукатуривание цементно-известковым раствором по камню и бетону улучшенное.
2. Облицовка керамической плиткой, без карнизных, плитусных и угловых плиток без установки плиток туалетного гарнитура, на цементном растворе.

Измеритель: 100 м²

№	Наименование	Единица измерения	Показатели
1	Прямые затраты, в т.ч.	тенге	631 160
1.1	Зарплата рабочих-строителей	тенге	321 696
1.2	Эксплуатация машин/в т.ч. зарплата машинистов	тенге	9 094/6 304
1.3	Материалы	тенге	300 370
2	Оборудование, мебель и инвентарь	тенге	-

Окончание таблицы 8823-0102-0201

Измеритель: 100 м²

№	Наименование	Единица измерения	Показатели
	Затраты труда рабочих-строителей	чел.-ч	274,0000
	Затраты труда машинистов	чел.-ч	6,4000

Таблица 8823-0102-0202 - керамической плиткой на клее из сухих смесей

Описание:

1. Раствор готовый отделочный тяжелый, цементно-известковый 1:1:6.
2. Плитки керамические глазурованные гладкие цветные. Клей из сухих смесей.

Состав работ:

1. Оштукатуривание цементно-известковым раствором по камню и бетону улучшенное.
2. Облицовка керамической плиткой, без карнизных, плитусных и угловых плиток без установки плиток туалетного гарнитура на клее из сухих смесей.

Измеритель: 100 м²

№	Наименование	Единица измерения	Показатели
1	Прямые затраты, в т.ч.	тенге	572 405
1.1	Зарплата рабочих-строителей	тенге	265 872
1.2	Эксплуатация машин/в т.ч. зарплата машинистов	тенге	9 451/7 087
1.3	Материалы	тенге	297 082
2	Оборудование, мебель и инвентарь	тенге	-
	Затраты труда рабочих-строителей	чел.-ч	226,0000
	Затраты труда машинистов	чел.-ч	7,1900

Подгруппа 8823-0102-03 - Облицовка стен каменных и бетонных по высококачественной штукатурке цементно-известковым раствором



Таблица 8823-0102-0301 - керамической плиткой на цементном растворе

Описание:

1. Раствор готовый отделочный тяжелый, цементно-известковый 1:1:6.
2. Плитки керамические глазурованные гладкие цветные. Раствор готовый отделочный тяжелый, цементный 1:3.

Состав работ:

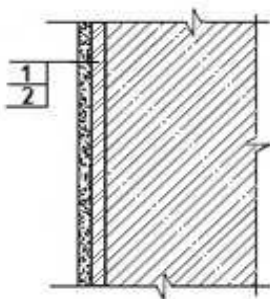
1. Оштукатуривание цементно-известковым раствором по камню и бетону высококачественное.
2. Облицовка керамической плиткой, без карнизных, плинтусных и угловых плиток без установки плиток туалетного гарнитура, на цементном растворе.

Измеритель: 100 м²

№	Наименование	Единица измерения	Показатели
1	Прямые затраты, в т.ч.	тенге	704 647
1.1	Зарплата рабочих-строителей	тенге	383 647
1.2	Эксплуатация машин/в т.ч. зарплата машинистов	тенге	9 400/6 451
1.3	Материалы	тенге	311 600
2	Оборудование, мебель и инвентарь	тенге	-
	Затраты труда рабочих-строителей	чел.-ч	317,0000
	Затраты труда машинистов	чел.-ч	6,5500

Таблица 8823-0102-0302 - керамической плиткой на клее из сухих смесейОписание:

1. Раствор готовый отделочный тяжелый, цементно-известковый 1:1:6.
2. Плитки керамические глазурованные гладкие цветные. Клей из сухих смесей.

Состав работ:

1. Оштукатуривание цементно-известковым раствором по камню и бетону высококачественное.
2. Облицовка керамической плиткой, без карнизных, плинтусных и угловых плиток без установки плиток туалетного гарнитура на клее из сухих смесей.

Измеритель: 100 м²

№	Наименование	Единица измерения	Показатели
1	Прямые затраты, в т.ч.	тенге	645 892
1.1	Зарплата рабочих-строителей	тенге	327 823
1.2	Эксплуатация машин/в т.ч. зарплата машинистов	тенге	9 757/7 234
1.3	Материалы	тенге	308 312
2	Оборудование, мебель и инвентарь	тенге	-
	Затраты труда рабочих-строителей	чел.-ч	269,0000
	Затраты труда машинистов	чел.-ч	7,3400

Подгруппа 8823-0102-04 - Облицовка стен каменных и бетонных оштукатуренных цементно-известковым раствором и отделанных сухой смесью

Таблица 8823-0102-0401 - керамической плиткой на цементном раствореОписание:

1. Раствор готовый отделочный тяжелый, цементно-известковый 1:1:6.
2. Смеси сухие шпатлевочные гипсовые М25.
3. Плитки керамические глазурованные гладкие цветные. Раствор готовый отделочный тяжелый, цементный 1:3.

Состав работ:

1. Оштукатуривание цементно-известковым раствором по камню и бетону.
2. Отделка оштукатуренных поверхностей сухими смесями на гипсовой основе.
3. Облицовка керамической плиткой, без карнизных, плитусных и угловых плиток без установки плиток туалетного гарнитура, на цементном растворе.

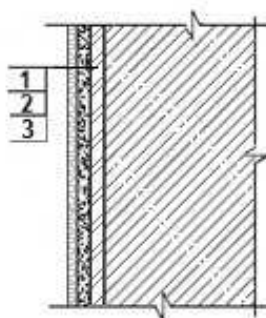
Измеритель: 100 м²

№	Наименование	Единица измерения	Показатели
1	Прямые затраты, в т.ч.	тенге	702 554
1.1	Зарплата рабочих-строителей	тенге	349 000
1.2	Эксплуатация машин/в т.ч. зарплата машинистов	тенге	9 534/6 347
1.3	Материалы	тенге	344 020
2	Оборудование, мебель и инвентарь	тенге	-
	Затраты труда рабочих-строителей	чел.-ч	301,2600
	Затраты труда машинистов	чел.-ч	6,3900

Таблица 8823-0102-0402 - керамической плиткой на клее из сухих смесейОписание:

1. Раствор готовый отделочный тяжелый, цементно-известковый 1:1:6.
2. Смеси сухие шпатлевочные гипсовые М25.
3. Плитки керамические глазурованные гладкие цветные. Клей из сухих смесей.

Состав работ:

1. Оштукатуривание цементно-известковым раствором по камню и бетону.
2. Отделка оштукатуренных поверхностей сухими смесями на гипсовой основе.
3. Облицовка керамической плиткой, без карнизных, плитусных и угловых плиток без установки плиток туалетного гарнитура на клее из сухих смесей.

Измеритель: 100 м²

№	Наименование	Единица измерения	Показатели
1	Прямые затраты, в т.ч.	тенге	643 799
1.1	Зарплата рабочих-строителей	тенге	293 176
1.2	Эксплуатация машин/в т.ч. зарплата машинистов	тенге	9 891/7 130
1.3	Материалы	тенге	340 732
2	Оборудование, мебель и инвентарь	тенге	-
	Затраты труда рабочих-строителей	чел.-ч	253,2600
	Затраты труда машинистов	чел.-ч	7,1800

Подгруппа 8823-0102-05 - Облицовка стен каменных и бетонных оштукатуренных раствором из сухих смесей и отделанных сухой смесью



Таблица 8823-0102-0501 - керамической плиткой на цементном растворе

Описание:

1. Смеси сухие - гипсовые штукатурки стандартные.
2. Смеси сухие шпатлевочные гипсовые М25.
3. Плитки керамические глазурованные гладкие цветные. Раствор готовый отделочный тяжелый, цементный 1:3.

Состав работ:

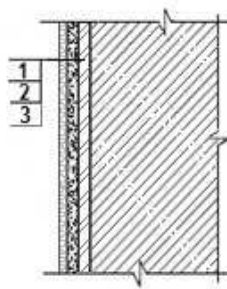
1. Оштукатуривание стен сухими смесями на гипсовой основе толщиной до 10 мм.
2. Отделка оштукатуренных поверхностей сухими смесями на гипсовой основе.
3. Облицовка керамической плиткой, без карнизных, плинтусных и угловых плиток без установки плиток туалетного гарнитура, на цементном растворе.

Измеритель: 100 м²

№	Наименование	Единица измерения	Показатели
1	Прямые затраты, в т.ч.	тенге	701 994
1.1	Зарплата рабочих-строителей	тенге	358 277
1.2	Эксплуатация машин/в т.ч. зарплата машинистов	тенге	4 195/1 538
1.3	Материалы	тенге	339 522
2	Оборудование, мебель и инвентарь	тенге	-
	Затраты труда рабочих-строителей	чел.-ч	306,7900
	Затраты труда машинистов	чел.-ч	1,4100

Таблица 8823-0102-0502 - керамической плиткой на клее из сухих смесей

Описание:

1. Смеси сухие - гипсовые штукатурки стандартные.
2. Смеси сухие шпатлевочные гипсовые М25.
3. Плитки керамические глазурованные гладкие цветные. Клей из сухих смесей.

Состав работ:

1. Оштукатуривание стен сухими смесями на гипсовой основе толщиной до 10 мм.
2. Отделка оштукатуренных поверхностей сухими смесями на гипсовой основе.
3. Облицовка керамической плиткой, без карнизных, плинтусных и угловых плиток без установки плиток туалетного гарнитура на клее из сухих смесей.

Измеритель: 100 м²

№	Наименование	Единица измерения	Показатели
1	Прямые затраты, в т.ч.	тенге	643 238
1.1	Зарплата рабочих-строителей	тенге	302 453
1.2	Эксплуатация машин/в т.ч. зарплата машинистов	тенге	4 551/2 321
1.3	Материалы	тенге	336 234
2	Оборудование, мебель и инвентарь	тенге	-
	Затраты труда рабочих-строителей	чел.-ч	258,7900
	Затраты труда машинистов	чел.-ч	2,2000

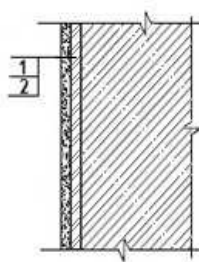
Группа 3 Оклейка стен каменных и бетонных**Подгруппа 8823-0103-01 - Оклейка стен каменных и бетонных по улучшенной штукатурке цементно-известковым раствором****Таблица 8823-0103-0101 - бумажными обоями**Описание:

1. Раствор готовый отделочный тяжелый, цементно-известковый 1:1:6.
2. Бумажные обои. Клей марки КМЦ обойный.

Состав работ:

1. Оштукатуривание цементно-известковым раствором по камню и бетону улучшенное.
2. Оклейка обоями по подготовленной поверхности.

Измеритель: 100 м²

№	Наименование	Единица измерения	Показатели
1	Прямые затраты, в т.ч.	тенге	227 368
1.1	Зарплата рабочих-строителей	тенге	118 815
1.2	Эксплуатация машин/в т.ч. зарплата машинистов	тенге	7 282/5 479
1.3	Материалы	тенге	101 271
2	Оборудование, мебель и инвентарь	тенге	-
	Затраты труда рабочих-строителей	чел.-ч	98,2800
	Затраты труда машинистов	чел.-ч	5,5670

Таблица 8823-0103-0102 - текстильными обоямиОписание:

1. Раствор готовый отделочный тяжелый, цементно-известковый 1:1:6.
2. Текстильные обои. Клей марки КМЦ обойный.

Состав работ:

1. Оштукатуривание цементно-известковым раствором по камню и бетону улучшенное.

2. Оклейка обоями по подготовленной поверхности.

Измеритель: 100 м²

№	Наименование	Единица измерения	Показатели
1	Прямые затраты, в т.ч.	тенге	249 472
1.1	Зарплата рабочих-строителей	тенге	118 815
1.2	Эксплуатация машин/в т.ч. зарплата машинистов	тенге	7 282/5 479
1.3	Материалы	тенге	123 375
2	Оборудование, мебель и инвентарь	тенге	-
	Затраты труда рабочих-строителей	чел.-ч	98,2800
	Затраты труда машинистов	чел.-ч	5,5670

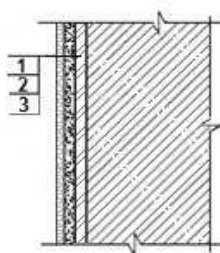
Подгруппа 8823-0103-02 - Оклейка стен каменных и бетонных оштукатуренных цементно-известковым раствором и отделанных сухой смесью**Таблица 8823-0103-0201 - бумажными обоями**Описание:

1. Раствор готовый отделочный тяжелый, цементно-известковый 1:1:6.
2. Смеси сухие шпатлевочные гипсовые М25.
3. Бумажные обои. Клей марки КМЦ обойный.

Состав работ:

1. Оштукатуривание цементно-известковым раствором по камню и бетону.
2. Отделка оштукатуренных поверхностей сухими смесями на гипсовой основе.
3. Оклейка стен обоями.

Измеритель: 100 м²

№	Наименование	Единица измерения	Показатели
1	Прямые затраты, в т.ч.	тенге	298 761
1.1	Зарплата рабочих-строителей	тенге	146 119
1.2	Эксплуатация машин/в т.ч. зарплата машинистов	тенге	7 721/5 522
1.3	Материалы	тенге	144 921
2	Оборудование, мебель и инвентарь	тенге	-
	Затраты труда рабочих-строителей	чел.-ч	125,5400
	Затраты труда машинистов	чел.-ч	5,5570

Таблица 8823-0103-0202 - текстильными обоямиОписание:

1. Раствор готовый отделочный тяжелый, цементно-известковый 1:1:6.
2. Смеси сухие шпатлевочные гипсовые М25.

3. Текстильные обои. Клей марки КМЦ обойный.

Состав работ:

1. Оштукатуривание цементно-известковым раствором по камню и бетону. 2. Отделка оштукатуренных поверхностей сухими смесями на гипсовой основе. 3. Оклейка стен обоями.

Измеритель: 100 м²

№	Наименование	Единица измерения	Показатели
1	Прямые затраты, в т.ч.	тенге	320 865
1.1	Зарплата рабочих-строителей	тенге	146 119
1.2	Эксплуатация машин/в т.ч. зарплата машинистов	тенге	7 721/5 522
1.3	Материалы	тенге	167 025
2	Оборудование, мебель и инвентарь	тенге	-
	Затраты труда рабочих-строителей	чел.-ч	125,5400
	Затраты труда машинистов	чел.-ч	5,5570

Подгруппа 8823-0103-03 - Оклейка стен каменных и бетонных оштукатуренных раствором из сухих смесей и отделанных сухой смесью



Таблица 8823-0103-0301 - бумажными обоями

Описание:

1. Смеси сухие - гипсовые штукатурки стандартные.
2. Смеси сухие шпатлевочные гипсовые М25.
3. Бумажные обои. Клей марки КМЦ обойный.

Состав работ:

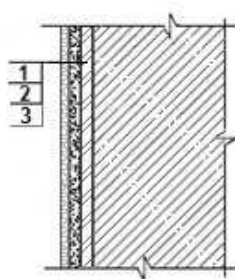
1. Оштукатуривание стен сухими смесями на гипсовой основе толщиной до 10 мм. 2. Отделка оштукатуренных поверхностей сухими смесями на гипсовой основе. 3. Оклейка стен обоями.

Измеритель: 100 м²

№	Наименование	Единица измерения	Показатели
1	Прямые затраты, в т.ч.	тенге	298 201
1.1	Зарплата рабочих-строителей	тенге	155 396
1.2	Эксплуатация машин/в т.ч. зарплата машинистов	тенге	2 382/713
1.3	Материалы	тенге	140 423
2	Оборудование, мебель и инвентарь	тенге	-
	Затраты труда рабочих-строителей	чел.-ч	131,0700
	Затраты труда машинистов	чел.-ч	0,5770

Таблица 8823-0103-0302 - текстильными обоямиОписание:

1. Смеси сухие - гипсовые штукатурки стандартные.
2. Смеси сухие шпатлевочные гипсовые М25.
3. Текстильные обои. Клей марки КМЦ обойный.

Состав работ:

1. Оштукатуривание стен сухими смесями на гипсовой основе толщиной до 10 мм.
2. Отделка оштукатуренных поверхностей сухими смесями на гипсовой основе.
3. Оклейка стен обоями.

Измеритель: 100 м²

№	Наименование	Единица измерения	Показатели
1	Прямые затраты, в т.ч.	тенге	320 305
1.1	Зарплата рабочих-строителей	тенге	155 396
1.2	Эксплуатация машин/в т.ч. зарплата машинистов	тенге	2 382/713
1.3	Материалы	тенге	162 527
2	Оборудование, мебель и инвентарь	тенге	-
	Затраты труда рабочих-строителей	чел.-ч	131,0700
	Затраты труда машинистов	чел.-ч	0,5770

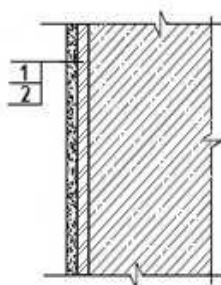
Подраздел 2 Отделка стен из сборных конструкций**Группа 1 Окраска стен из сборных конструкций****Подгруппа 8823-0201-01 - Окраска стен из железобетонных панелей с отделкой сухой смесью****Таблица 8823-0201-0101 - акриловым водоэмульсионным составом за один раз**Описание:

1. Смеси сухие шпатлевочные гипсовые М25.
2. Краска на основе водной акриловой дисперсии матовая протирающаяся для внутренних работ.

Состав работ:

1. Отделка поверхностей сухими смесями на гипсовой основе.
2. Окраска акриловым водоэмульсионным составом за один раз.

Измеритель: 100 м2

№	Наименование	Единица измерения	Показатели
1	Прямые затраты, в т.ч.	тенге	138 264
1.1	Зарплата рабочих-строителей	тенге	86 628
1.2	Эксплуатация машин/в т.ч. зарплата машинистов	тенге	782/245
1.3	Материалы	тенге	50 854
2	Оборудование, мебель и инвентарь	тенге	-
	Затраты труда рабочих-строителей	чел.-ч	71,9500
	Затраты труда машинистов	чел.-ч	0,2000

Таблица 8823-0201-0102 - акриловым водоэмульсионным составом за два разаОписание:

1. Смеси сухие шпатлевочные гипсовые М25.
2. Краска на основе водной акриловой дисперсии матовая протирающаяся для внутренних работ.

Состав работ:

1. Отделка поверхностей сухими смесями на гипсовой основе.
2. Окраска акриловым водоэмульсионным составом за два раза.

Измеритель: 100 м2

№	Наименование	Единица измерения	Показатели
1	Прямые затраты, в т.ч.	тенге	152 714
1.1	Зарплата рабочих-строителей	тенге	98 523
1.2	Эксплуатация машин/в т.ч. зарплата машинистов	тенге	813/259
1.3	Материалы	тенге	53 378
2	Оборудование, мебель и инвентарь	тенге	-
	Затраты труда рабочих-строителей	чел.-ч	81,8300
	Затраты труда машинистов	чел.-ч	0,2120

Таблица 8823-0201-0103 - поливинилацетатным водоэмульсионным составомОписание:

1. Смеси сухие шпатлевочные гипсовые М25.
2. Водоэмульсионная краска ВЭАК-1180.

Состав работ:

1. Отделка поверхностей сухими смесями на гипсовой основе.
2. Окраска поливинилацетатным водоэмульсионным составом улучшенная.

Измеритель: 100 м2

№	Наименование	Единица измерения	Показатели
1	Прямые затраты, в т.ч.	тенге	174 879
1.1	Зарплата рабочих-строителей	тенге	107 739
1.2	Эксплуатация машин/в т.ч. зарплата машинистов	тенге	1 148/408
1.3	Материалы	тенге	65 992
2	Оборудование, мебель и инвентарь	тенге	-
	Затраты труда рабочих-строителей	чел.-ч	92,1400
	Затраты труда машинистов	чел.-ч	0,3400

Таблица 8823-0201-0104 - масляным составомОписание:

1. Смеси сухие шпатлевочные гипсовые М25.
2. Краска масляная густотертая цветная МА-011.

Состав работ:

1. Отделка поверхностей сухими смесями на гипсовой основе.
2. Окраска масляным составом улучшенная.

Измеритель: 100 м²

№	Наименование	Единица измерения	Показатели
1	Прямые затраты, в т.ч.	тенге	188 780
1.1	Зарплата рабочих-строителей	тенге	117 426
1.2	Эксплуатация машин/в т.ч. зарплата машинистов	тенге	1 021/351
1.3	Материалы	тенге	70 333
2	Оборудование, мебель и инвентарь	тенге	-
	Затраты труда рабочих-строителей	чел.-ч	99,9400
	Затраты труда машинистов	чел.-ч	0,2900

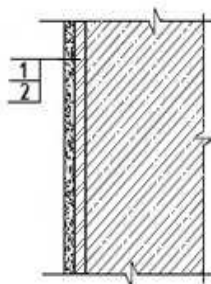
Группа 2 Облицовка стен из сборных конструкций**Подгруппа 8823-0202-01 - Облицовка стен из железобетонных панелей с отделкой сухой смесью****Таблица 8823-0202-0101 - керамической плиткой на цементном растворе**Описание:

1. Смеси сухие шпатлевочные гипсовые М25.
2. Плитки керамические глазурованные гладкие цветные. Раствор готовый отделочный тяжелый, цементный 1:3.

Состав работ:

1. Отделка поверхностей сухими смесями на гипсовой основе.
2. Облицовка керамической плиткой, без карнизных, плинтусных и угловых плиток без установки плиток туалетного гарнитура, на цементном растворе.

Измеритель: 100 м²

№	Наименование	Единица измерения	Показатели
1	Прямые затраты, в т.ч.	тенге	563 283
1.1	Зарплата рабочих-строителей	тенге	270 723

Окончание таблицы 8823-0202-0101

Измеритель: 100 м²

№	Наименование	Единица измерения	Показатели
1.2	Эксплуатация машин/в т.ч. зарплата машинистов	тенге	2 335/990
1.3	Материалы	тенге	290 225
2	Оборудование, мебель и инвентарь	тенге	-
	Затраты труда рабочих-строителей	чел.-ч	232,7800
	Затраты труда машинистов	чел.-ч	0,9700

Таблица 8823-0202-0102 - керамической плиткой на клее из сухих смесей

Описание:

1. Смеси сухие шпатлевочные гипсовые М25.
2. Плитки керамические глазурованные гладкие цветные. Клей из сухих смесей.

Состав работ:

1. Отделка поверхностей сухими смесями на гипсовой основе.
2. Облицовка керамической плиткой, без карнизных, плинтусных и угловых плиток без установки плиток туалетного гарнитура на клее из сухих смесей.

Измеритель: 100 м²

№	Наименование	Единица измерения	Показатели
1	Прямые затраты, в т.ч.	тенге	504 527
1.1	Зарплата рабочих-строителей	тенге	214 899
1.2	Эксплуатация машин/в т.ч. зарплата машинистов	тенге	2 691/1 773
1.3	Материалы	тенге	286 937
2	Оборудование, мебель и инвентарь	тенге	-
	Затраты труда рабочих-строителей	чел.-ч	184,7800
	Затраты труда машинистов	чел.-ч	1,7600

Группа 3 Оклейка стен из сборных конструкций**Подгруппа 8823-0203-01 - Оклейка стен из железобетонных панелей с отделкой сухой смесью**

Таблица 8823-0203-0101 - бумажными обоями

Описание:

1. Смеси сухие шпатлевочные гипсовые М25.
2. Бумажные обои. Клей марки КМЦ обойный.

Состав работ:

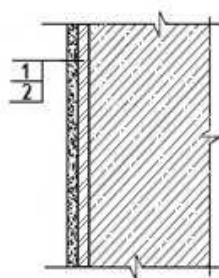
1. Отделка поверхностей сухими смесями на гипсовой основе. 2. Оклейка стен обоями.

Измеритель: 100 м²

№	Наименование	Единица измерения	Показатели
1	Прямые затраты, в т.ч.	тенге	159 490
1.1	Зарплата рабочих-строителей	тенге	67 842
1.2	Эксплуатация машин/в т.ч. зарплата машинистов	тенге	522/165
1.3	Материалы	тенге	91 126
2	Оборудование, мебель и инвентарь	тенге	-
	Затраты труда рабочих-строителей	чел.-ч	57,0600
	Затраты труда машинистов	чел.-ч	0,1370

Таблица 8823-0203-0102 - текстильными обоями

Описание:

1. Смеси сухие шпатлевочные гипсовые М25.
2. Текстильные обои. Клей марки КМЦ обойный.

Состав работ:

1. Отделка поверхностей сухими смесями на гипсовой основе. 2. Оклейка стен обоями.

Измеритель: 100 м²

№	Наименование	Единица измерения	Показатели
1	Прямые затраты, в т.ч.	тенге	181 594
1.1	Зарплата рабочих-строителей	тенге	67 842
1.2	Эксплуатация машин/в т.ч. зарплата машинистов	тенге	522/165
1.3	Материалы	тенге	113 230
2	Оборудование, мебель и инвентарь	тенге	-
	Затраты труда рабочих-строителей	чел.-ч	57,0600
	Затраты труда машинистов	чел.-ч	0,1370

Подраздел 3 Отделка стен с устройством гипсокартона

Группа 1 Окраска стен с устройством гипсокартона

Подгруппа 8823-0301-01 - Окраска стен с устройством гипсокартона на металлическом каркасе



Таблица 8823-0301-0101 - акриловым водоземulsionным составом за один раз

Описание:

1. Конструкции металлические и элементы крепежные.
2. Листы гипсокартонные влагостойкие ГКЛВ толщиной 12,5 мм.

3. Смеси сухие шпатлевочные гипсовые М-25.
4. Краска на основе водной акриловой дисперсии матовая протирающаяся для внутренних работ.

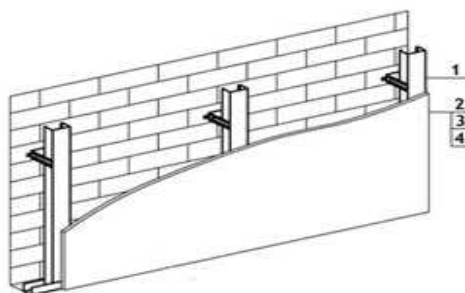
Состав работ:

1. Установка одинарного металлического каркаса с однослойной обшивкой гипсокартонными листами.
2. Отделка стен сухими смесями на гипсовой основе.
3. Окраска акриловым водоэмульсионным составом за один раз.

Измеритель: 100 м²

№	Наименование	Единица измерения	Показатели
1	Прямые затраты, в т.ч.	тенге	300 690
1.1	Зарплата рабочих-строителей	тенге	150 931
1.2	Эксплуатация машин/в т.ч. зарплата машинистов	тенге	1 899/653
1.3	Материалы	тенге	147 860
2	Оборудование, мебель и инвентарь	тенге	-
	Затраты труда рабочих-строителей	чел.-ч	130,5400
	Затраты труда машинистов	чел.-ч	0,4800

Таблица 8823-0301-0102 - акриловым водоэмульсионным составом за два разаОписание:

1. Конструкции металлические и элементы крепежные.
2. Листы гипсокартонные влагостойкие ГКЛВ толщиной 12,5 мм.
3. Смеси сухие шпатлевочные гипсовые М-25.
4. Краска на основе водной акриловой дисперсии матовая протирающаяся для внутренних работ.

Состав работ:

1. Установка одинарного металлического каркаса с однослойной обшивкой гипсокартонными листами.
2. Отделка стен сухими смесями на гипсовой основе.
3. Окраска акриловым водоэмульсионным составом за два раза.

Измеритель: 100 м²

№	Наименование	Единица измерения	Показатели
1	Прямые затраты, в т.ч.	тенге	315 141
1.1	Зарплата рабочих-строителей	тенге	162 827
1.2	Эксплуатация машин/в т.ч. зарплата машинистов	тенге	1 930/667
1.3	Материалы	тенге	150 384
2	Оборудование, мебель и инвентарь	тенге	-
	Затраты труда рабочих-строителей	чел.-ч	140,4200
	Затраты труда машинистов	чел.-ч	0,4920

Таблица 8823-0301-0103 - поливинилацетатным водоэмульсионным составомОписание:

1. Конструкции металлические и элементы крепежные.
2. Листы гипсокартонные влагостойкие ГКЛВ толщиной 12,5 мм.
3. Смеси сухие шпатлевочные гипсовые М-25.
4. Водоэмульсионная краска ВЭАК-1180.

Состав работ:

1. Установка одинарного металлического каркаса с однослойной обшивкой гипсокартонными листами. 2. Отделка стен сухими смесями на гипсовой основе. 3. Окраска поливинилацетатным водоэмульсионным составом улучшенная.

Измеритель: 100 м2

№	Наименование	Единица измерения	Показатели
1	Прямые затраты, в т.ч.	тенге	337 305
1.1	Зарплата рабочих-строителей	тенге	172 042
1.2	Эксплуатация машин/в т.ч. зарплата машинистов	тенге	2 265/816
1.3	Материалы	тенге	162 998
2	Оборудование, мебель и инвентарь	тенге	-
	Затраты труда рабочих-строителей	чел.-ч	150,7300
	Затраты труда машинистов	чел.-ч	0,6200

Таблица 8823-0301-0104 - масляным составомОписание:

1. Конструкции металлические и элементы крепежные.
2. Листы гипсокартонные влагостойкие ГКЛВ толщиной 12,5 мм.
3. Смеси сухие шпатлевочные гипсовые М-25.
4. Цветная масляная краска МА-22.

Состав работ:

1. Установка одинарного металлического каркаса с однослойной обшивкой гипсокартонными листами. 2. Отделка стен сухими смесями на гипсовой основе. 3. Окраска масляным составом улучшенная.

Измеритель: 100 м2

№	Наименование	Единица измерения	Показатели
1	Прямые затраты, в т.ч.	тенге	351 208
1.1	Зарплата рабочих-строителей	тенге	181 730
1.2	Эксплуатация машин/в т.ч. зарплата машинистов	тенге	2 138/759
1.3	Материалы	тенге	167 340
2	Оборудование, мебель и инвентарь	тенге	-
	Затраты труда рабочих-строителей	чел.-ч	158,5300
	Затраты труда машинистов	чел.-ч	0,5700

Группа 2 Оштукатуривание стен с устройством гипсокартона
Подгруппа 8823-0302-01 - Оштукатуривание стен с устройством гипсокартона на металлическом каркасе



Таблица 8823-0302-0101 - декоративной штукатуркойОписание:

1. Конструкции металлические и элементы крепежные.
2. Листы гипсокартонные влагостойкие ГКЛВ толщиной 12,5 мм.
3. Смеси сухие шпатлевочные гипсовые М-25.
4. Смеси сухие-минеральная штукатурка для декоративной отделки.

Состав работ:

1. Установка одинарного металлического каркаса с однослойной обшивкой гипсокартонными листами.
2. Отделка стен сухими смесями на гипсовой основе.
3. Отделка декоративной штукатуркой.

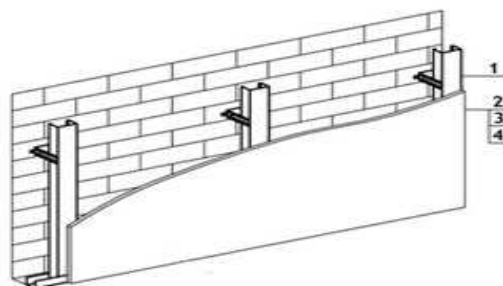
Измеритель: 100 м²

№	Наименование	Единица измерения	Показатели
1	Прямые затраты, в т.ч.	тенге	369 493
1.1	Зарплата рабочих-строителей	тенге	193 454
1.2	Эксплуатация машин/в т.ч. зарплата машинистов	тенге	2 278/815
1.3	Материалы	тенге	173 761
2	Оборудование, мебель и инвентарь	тенге	-
	Затраты труда рабочих-строителей	чел.-ч	162,2100
	Затраты труда машинистов	чел.-ч	0,6210

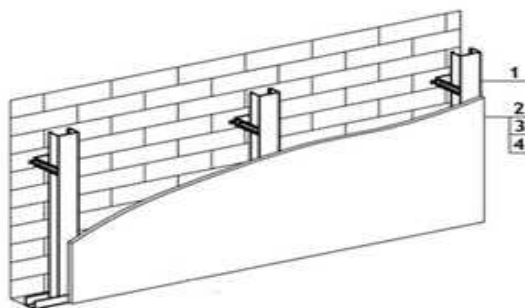
Группа 3 Облицовка стен с устройством гипсокартона**Подгруппа 8823-0303-01 - Облицовка стен с устройством гипсокартона на металлическом каркасе****Таблица 8823-0303-0101 - керамической плиткой на цементном растворе**Описание:

1. Конструкции металлические и элементы крепежные.
2. Листы гипсокартонные влагостойкие ГКЛВ толщиной 12,5 мм.
3. Грунтовка водно-дисперсионная акриловая.
4. Плитки керамические глазурованные гладкие цветные. Раствор готовый отделочный тяжелый, цементный 1:3.

Состав работ:

1. Установка одинарного металлического каркаса с однослойной обшивкой гипсокартонными листами.
2. Облицовка керамической плиткой, без карнизных, плинтусных и угловых плиток без установки плиток туалетного гарнитура, на цементном растворе.

Измеритель: 100 м2

№	Наименование	Единица измерения	Показатели
1	Прямые затраты, в т.ч.	тенге	741 722
1.1	Зарплата рабочих-строителей	тенге	360 884
1.2	Эксплуатация машин/в т.ч. зарплата машинистов	тенге	3 706/1 476
1.3	Материалы	тенге	377 132
2	Оборудование, мебель и инвентарь	тенге	-
	Затраты труда рабочих-строителей	чел.-ч	311,7300
	Затраты труда машинистов	чел.-ч	1,3100

Таблица 8823-0303-0102 - керамической плиткой на клее из сухих смесейОписание:

1. Конструкции металлические и элементы крепежные.
2. Листы гипсокартонные влагостойкие ГКЛВ толщиной 12,5 мм.
3. Грунтовка водно-дисперсионная акриловая.
4. Плитки керамические глазурованные гладкие цветные. Клей из сухих смесей.

Состав работ:

1. Установка одинарного металлического каркаса с однослойной обшивкой гипсокартонными листами.
2. Облицовка керамической плиткой, без карнизных, плинтусных и угловых плиток без установки плиток туалетного гарнитура на клее из сухих смесей.

Измеритель: 100 м2

№	Наименование	Единица измерения	Показатели
1	Прямые затраты, в т.ч.	тенге	682 967
1.1	Зарплата рабочих-строителей	тенге	305 060
1.2	Эксплуатация машин/в т.ч. зарплата машинистов	тенге	4 063/2 258
1.3	Материалы	тенге	373 844
2	Оборудование, мебель и инвентарь	тенге	-
	Затраты труда рабочих-строителей	чел.-ч	263,7300
	Затраты труда машинистов	чел.-ч	2,1000

Группа 4 Оклейка стен с устройством гипсокартона
Подгруппа 8823-0304-01 - Оклейка стен с устройством гипсокартона на металлическом каркасе

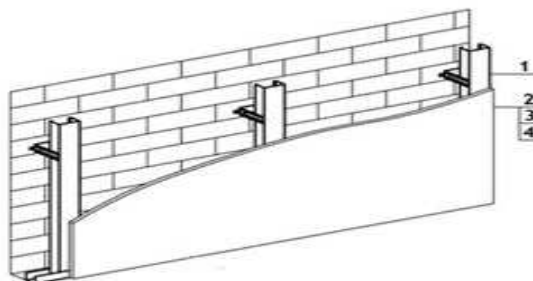
**Таблица 8823-0304-0101 - бумажными обоями**Описание:

1. Конструкции металлические и элементы крепежные.

2. Листы гипсокартонные влагостойкие ГКЛВ толщиной 12,5 мм.
3. Смеси сухие шпатлевочные гипсовые М-25.
4. Бумажные обои.

Состав работ:

1. Установка одинарного металлического каркаса с однослойной обшивкой гипсокартонными листами.
2. Отделка стен сухими смесями на гипсовой основе.
3. Оклейка стен обоями.

Измеритель: 100 м2

№	Наименование	Единица измерения	Показатели
1	Прямые затраты, в т.ч.	тенге	363 552
1.1	Зарплата рабочих-строителей	тенге	158 003
1.2	Эксплуатация машин/в т.ч. зарплата машинистов	тенге	1 893/651
1.3	Материалы	тенге	203 656
2	Оборудование, мебель и инвентарь	тенге	-
	Затраты труда рабочих-строителей	чел.-ч	136,0100
	Затраты труда машинистов	чел.-ч	0,4770

Таблица 8823-0304-0102 - текстильными обоямиОписание:

1. Конструкции металлические и элементы крепежные.
2. Листы гипсокартонные влагостойкие ГКЛВ толщиной 12,5 мм.
3. Смеси сухие шпатлевочные гипсовые М-25.
4. Текстильные обои.

Состав работ:

1. Установка одинарного металлического каркаса с однослойной обшивкой гипсокартонными листами.
2. Отделка стен сухими смесями на гипсовой основе.
3. Оклейка стен обоями.

Измеритель: 100 м2

№	Наименование	Единица измерения	Показатели
1	Прямые затраты, в т.ч.	тенге	385 655
1.1	Зарплата рабочих-строителей	тенге	158 003
1.2	Эксплуатация машин/в т.ч. зарплата машинистов	тенге	1 893/651
1.3	Материалы	тенге	225 759
2	Оборудование, мебель и инвентарь	тенге	-
	Затраты труда рабочих-строителей	чел.-ч	136,0100
	Затраты труда машинистов	чел.-ч	0,4770

Подраздел 4 Отделка стен с теплоизоляцией
Группа 1 Окраска стен с теплоизоляцией
Подгруппа 8823-0401-01 - Окраска стен с теплоизоляцией оштукатуренных по сетке



Таблица 8823-0401-0101 - водным известковым составом

Описание:

1. Плиты из минеральной ваты на синтетическом связующем марки П-175.
2. Проволока горячекатаная обычной точности в мотках из стали СВ-08А диаметром от 6,3 мм до 6,5 мм
3. Раствор готовый отделочный тяжелый, известковый 1:2,5 .
4. Известь строительная.

Состав работ:

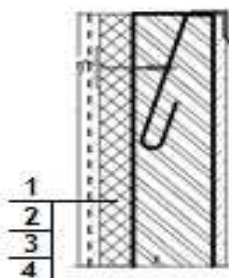
1. Устройство теплоизоляционного слоя толщиной 80 мм
2. Устройство каркаса при оштукатуривании.
3. Оштукатуривание
4. Известковая окраска.

Измеритель: 100 м²

№	Наименование	Единица измерения	Показатели
1	Прямые затраты, в т.ч.	тенге	627 231
1.1	Зарплата рабочих-строителей	тенге	193 464
1.2	Эксплуатация машин/в т.ч. зарплата машинистов	тенге	4 315/1 789
1.3	Материалы	тенге	429 452
2	Оборудование, мебель и инвентарь	тенге	-
	Затраты труда рабочих-строителей	чел.-ч	170,0700
	Затраты труда машинистов	чел.-ч	1,7340

Подраздел 5 Отделка стен и колонн природным камнем и искусственными плитами
Группа 1 Облицовка стен и колонн природным камнем
Подгруппа 8823-0501-01 - Облицовка стен полированными мраморными плитами



Таблица 8823-0501-0101 - число плит в 1 м² до 4Описание:

1. Стальные крепежные элементы из швеллеров и уголков.
2. Плиты из мрамора облицовочные пиленные полированные толщина 20 мм.

Состав работ:

1. Установка креплений.
2. Облицовка мраморными плитами.

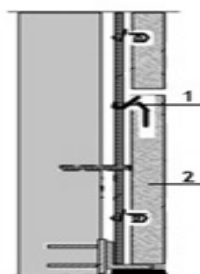
Измеритель: 100 м²

№	Наименование	Единица измерения	Показатели
1	Прямые затраты, в т.ч.	тенге	3 493 963
1.1	Зарплата рабочих-строителей	тенге	1 591 468
1.2	Эксплуатация машин/в т.ч. зарплата машинистов	тенге	192 265/133 076
1.3	Материалы	тенге	1 710 230
2	Оборудование, мебель и инвентарь	тенге	-
	Затраты труда рабочих-строителей	чел.-ч	1151,6820
	Затраты труда машинистов	чел.-ч	112,6033

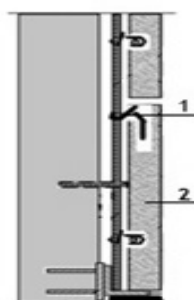
Подгруппа 8823-0501-02 - Облицовка колонн полированными мраморными плитами**Таблица 8823-0501-0201 - четырехгранных, число плит в 1 м² до 4**Описание:

1. Стальные крепежные элементы из швеллеров и уголков.
2. Плиты из мрамора облицовочные пиленные полированные толщина 20 мм.

Состав работ:

1. Установка креплений.
2. Облицовка мраморными плитами.

Измеритель: 100 м²

№	Наименование	Единица измерения	Показатели
1	Прямые затраты, в т.ч.	тенге	4 297 034
1.1	Зарплата рабочих-строителей	тенге	2 327 452
1.2	Эксплуатация машин/в т.ч. зарплата машинистов	тенге	122 528/72 592
1.3	Материалы	тенге	1 847 054
2	Оборудование, мебель и инвентарь	тенге	-
	Затраты труда рабочих-строителей	чел.-ч	1652,0184
	Затраты труда машинистов	чел.-ч	60,8119

Таблица 8823-0501-0202 - многогранных, число плит в 1 м² до 4Описание:

1. Стальные крепежные элементы из швеллеров и уголков.
2. Плиты из мрамора облицовочные пиленные полированные толщина 20 мм.

Состав работ:

1. Установка креплений.
2. Облицовка мраморными плитами.

Измеритель: 100 м²

№	Наименование	Единица измерения	Показатели
1	Прямые затраты, в т.ч.	тенге	6 819 870
1.1	Зарплата рабочих-строителей	тенге	4 635 934
1.2	Эксплуатация машин/в т.ч. зарплата машинистов	тенге	267 925/189 218
1.3	Материалы	тенге	1 916 011
2	Оборудование, мебель и инвентарь	тенге	-
	Затраты труда рабочих-строителей	чел.-ч	3042,1866
	Затраты труда машинистов	чел.-ч	159,8612

Подраздел 6 Отделка откосов каменных и бетонных
Группа 1 Окраска откосов каменных и бетонных
Подгруппа 8823-0601-01 - Окраска откосов каменных и бетонных оштукатуренных цементно-известковым раствором

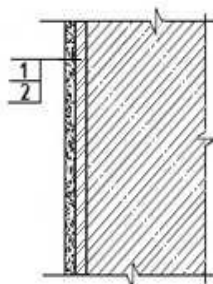
**Таблица 8823-0601-0101 - водным известковым составом**Описание:

1. Раствор готовый отделочный тяжелый, цементно-известковый 1:1:6.
2. Известь строительная.

Состав работ:

1. Оштукатуривание цементно-известковым раствором по камню и бетону.
2. Известковая окраска водным составом.

Измеритель: 100 м²

№	Наименование	Единица измерения	Показатели
1	Прямые затраты, в т.ч.	тенге	303 105
1.1	Зарплата рабочих-строителей	тенге	220 534
1.2	Эксплуатация машин/в т.ч. зарплата машинистов	тенге	4 274/2 059
1.3	Материалы	тенге	78 297
2	Оборудование, мебель и инвентарь	тенге	-

Окончание таблицы 8823-0601-0101

Измеритель: 100 м2

№	Наименование	Единица измерения	Показатели
	Затраты труда рабочих-строителей	чел.-ч	188,2000
	Затраты труда машинистов	чел.-ч	2,0900

Таблица 8823-0601-0102 - поливинилацетатным водоэмульсионным составом

Описание:

1. Раствор готовый отделочный тяжелый, цементно-известковый 1:1:6.
2. Водоэмульсионная краска ВЭАК-1180.

Состав работ:

1. Оштукатуривание цементно-известковым раствором по камню и бетону.
2. Окраска поливинилацетатным водоэмульсионным составом улучшенная.

Измеритель: 100 м2

№	Наименование	Единица измерения	Показатели
1	Прямые затраты, в т.ч.	тенге	359 564
1.1	Зарплата рабочих-строителей	тенге	255 515
1.2	Эксплуатация машин/в т.ч. зарплата машинистов	тенге	4 639/2 222
1.3	Материалы	тенге	99 410
2	Оборудование, мебель и инвентарь	тенге	-
	Затраты труда рабочих-строителей	чел.-ч	218,0000
	Затраты труда машинистов	чел.-ч	2,2300

Таблица 8823-0601-0103 - масляным составом

Описание:

1. Раствор готовый отделочный тяжелый, цементно-известковый 1:1:6.
2. Цветная масляная краска МА-22.

Состав работ:

1. Оштукатуривание цементно-известковым раствором по камню и бетону.
2. Окраска масляным составом улучшенная.

Измеритель: 100 м2

№	Наименование	Единица измерения	Показатели
1	Прямые затраты, в т.ч.	тенге	373 468
1.1	Зарплата рабочих-строителей	тенге	265 203
1.2	Эксплуатация машин/в т.ч. зарплата машинистов	тенге	4 513/2 165
1.3	Материалы	тенге	103 752
2	Оборудование, мебель и инвентарь	тенге	-
	Затраты труда рабочих-строителей	чел.-ч	225,8000
	Затраты труда машинистов	чел.-ч	2,1800

Таблица 8823-0601-0104 – эмальюОписание:

1. Раствор готовый отделочный тяжелый, цементно-известковый 1:1:6.
2. Эмаль пентафталева ПФ-133 разных цветов.

Состав работ:

1. Оштукатуривание цементно-известковым раствором по камню и бетону.
2. Окраска эмалью.

Измеритель: 100 м²

№	Наименование	Единица измерения	Показатели
1	Прямые затраты, в т.ч.	тенге	365 602
1.1	Зарплата рабочих-строителей	тенге	265 203
1.2	Эксплуатация машин/в т.ч. зарплата машинистов	тенге	4 513/2 165
1.3	Материалы	тенге	95 886
2	Оборудование, мебель и инвентарь	тенге	-
	Затраты труда рабочих-строителей	чел.-ч	225,8000
	Затраты труда машинистов	чел.-ч	2,1800

Подгруппа 8823-0601-02 - Окраска откосов каменных и бетонных оштукатуренных цементно-известковым раствором и отделанных сухой смесью

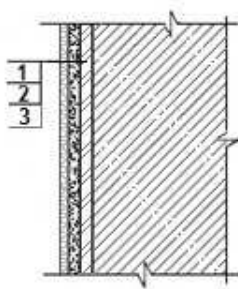
**Таблица 8823-0601-0201 - акриловым водоэмульсионным составом за один раз**Описание:

1. Раствор готовый отделочный тяжелый, цементно-известковый 1:1:6.
2. Смеси сухие шпатлевочные гипсовые М25.
3. Краска на основе водной акриловой дисперсии матовая протирающаяся для внутренних работ.

Состав работ:

1. Оштукатуривание цементно-известковым раствором по камню и бетону.
2. Отделка оштукатуренных поверхностей сухими смесями на гипсовой основе.
3. Окраска акриловым водоэмульсионным составом за один раз.

Измеритель: 100 м²

№	Наименование	Единица измерения	Показатели
1	Прямые затраты, в т.ч.	тенге	461 864
1.1	Зарплата рабочих-строителей	тенге	302 671

Окончание таблицы 8823-0601-0201

Измеритель: 100 м2

№	Наименование	Единица измерения	Показатели
1.2	Эксплуатация машин/в т.ч. зарплата машинистов	тенге	5 417/2 396
1.3	Материалы	тенге	153 776
2	Оборудование, мебель и инвентарь	тенге	-
	Затраты труда рабочих-строителей	чел.-ч	254,5100
	Затраты труда машинистов	чел.-ч	2,3600

Таблица 8823-0601-0202 - акриловым водоэмульсионным составом за два раза

Описание:

1. Раствор готовый отделочный тяжелый, цементно-известковый 1:1:6.
2. Смеси сухие шпатлевочные гипсовые М25.
3. Краска на основе водной акриловой дисперсии матовая протирающаяся для внутренних работ.

Состав работ:

1. Оштукатуривание цементно-известковым раствором по камню и бетону.
2. Отделка оштукатуренных поверхностей сухими смесями на гипсовой основе.
3. Окраска акриловым водоэмульсионным составом за два раза.

Измеритель: 100 м2

№	Наименование	Единица измерения	Показатели
1	Прямые затраты, в т.ч.	тенге	476 315
1.1	Зарплата рабочих-строителей	тенге	314 567
1.2	Эксплуатация машин/в т.ч. зарплата машинистов	тенге	5 447/2 410
1.3	Материалы	тенге	156 301
2	Оборудование, мебель и инвентарь	тенге	-
	Затраты труда рабочих-строителей	чел.-ч	264,3900
	Затраты труда машинистов	чел.-ч	2,3720

Таблица 8823-0601-0203 - поливинилацетатным водоэмульсионным составом

Описание:

1. Раствор готовый отделочный тяжелый, цементно-известковый 1:1:6.
2. Смеси сухие шпатлевочные гипсовые М25.
3. Водоэмульсионная краска ВЭАК-1180.

Состав работ:

1. Оштукатуривание цементно-известковым раствором по камню и бетону.
2. Отделка оштукатуренных поверхностей сухими смесями на гипсовой основе.
3. Окраска поливинилацетатным водоэмульсионным составом улучшенная.

Измеритель: 100 м2

№	Наименование	Единица измерения	Показатели
1	Прямые затраты, в т.ч.	тенге	498 478
1.1	Зарплата рабочих-строителей	тенге	323 782

Окончание таблицы 8823-0601-0203

Измеритель: 100 м²

№	Наименование	Единица измерения	Показатели
1.2	Эксплуатация машин/в т.ч. зарплата машинистов	тенге	5 782/2 559
1.3	Материалы	тенге	168 914
2	Оборудование, мебель и инвентарь	тенге	-
	Затраты труда рабочих-строителей	чел.-ч	274,7000
	Затраты труда машинистов	чел.-ч	2,5000

Таблица 8823-0601-0204 - масляным составом

Описание:

1. Раствор готовый отделочный тяжелый, цементно-известковый 1:1:6.
2. Смеси сухие шпатлевочные гипсовые М25.
3. Цветная масляная краска МА-22.

Состав работ:

1. Оштукатуривание цементно-известковым раствором по камню и бетону.
2. Отделка оштукатуренных поверхностей сухими смесями на гипсовой основе.
3. Окраска масляным составом улучшенная.

Измеритель: 100 м²

№	Наименование	Единица измерения	Показатели
1	Прямые затраты, в т.ч.	тенге	512 381
1.1	Зарплата рабочих-строителей	тенге	333 469
1.2	Эксплуатация машин/в т.ч. зарплата машинистов	тенге	5 656/2 502
1.3	Материалы	тенге	173 256
2	Оборудование, мебель и инвентарь	тенге	-
	Затраты труда рабочих-строителей	чел.-ч	282,5000
	Затраты труда машинистов	чел.-ч	2,4500

Группа 2 Облицовка откосов каменных и бетонных
Подгруппа 8823-0602-01 - Облицовка откосов каменных и бетонных
оштукатуренных цементно-известковым раствором



Таблица 8823-0602-0101 - керамической плиткой на цементном растворе

Описание:

1. Раствор готовый отделочный тяжелый, цементно-известковый 1:1:6.
2. Плитки керамические глазурованные гладкие цветные. Раствор готовый отделочный тяжелый, цементный 1:3.

Состав работ:

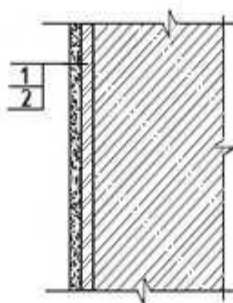
1. Оштукатуривание цементно-известковым раствором по камню и бетону. 2. Облицовка керамической плиткой, без карнизных, плинтусных и угловых плиток без установки плиток туалетного гарнитура, на цементном растворе.

Измеритель: 100 м²

№	Наименование	Единица измерения	Показатели
1	Прямые затраты, в т.ч.	тенге	789 605
1.1	Зарплата рабочих-строителей	тенге	444 357
1.2	Эксплуатация машин/в т.ч. зарплата машинистов	тенге	6 081/2 881
1.3	Материалы	тенге	339 167
2	Оборудование, мебель и инвентарь	тенге	-
	Затраты труда рабочих-строителей	чел.-ч	379,0000
	Затраты труда машинистов	чел.-ч	2,9200

Таблица 8823-0602-0102 - керамической плиткой на клее из сухих смесейОписание:

1. Раствор готовый отделочный тяжелый, цементно-известковый 1:1:6.
2. Плитки керамические глазурованные гладкие цветные. Клей из сухих смесей.

Состав работ:

1. Оштукатуривание цементно-известковым раствором по камню и бетону. 2. Облицовка керамической плиткой, без карнизных, плинтусных и угловых плиток без установки плиток туалетного гарнитура, на клее из сухих смесей.

Измеритель: 100 м²

№	Наименование	Единица измерения	Показатели
1	Прямые затраты, в т.ч.	тенге	730 849
1.1	Зарплата рабочих-строителей	тенге	388 533
1.2	Эксплуатация машин/в т.ч. зарплата машинистов	тенге	6 437/3 664
1.3	Материалы	тенге	335 879
2	Оборудование, мебель и инвентарь	тенге	-
	Затраты труда рабочих-строителей	чел.-ч	331,0000
	Затраты труда машинистов	чел.-ч	3,7100

Подгруппа 8823-0602-02 - Облицовка откосов каменных и бетонных оштукатуренных цементно-известковым раствором и отделанных сухой смесью



Таблица 8823-0602-0201 - керамической плиткой на цементном раствореОписание:

1. Раствор готовый отделочный тяжелый, цементно-известковый 1:1:6.
2. Смеси сухие шпатлевочные гипсовые М25.
3. Плитки керамические глазурованные гладкие цветные. Раствор готовый отделочный тяжелый, цементный 1:3.

Состав работ:

1. Оштукатуривание цементно-известковым раствором по камню и бетону.
2. Отделка оштукатуренных поверхностей сухими смесями на гипсовой основе.
3. Облицовка керамической плиткой, без карнизных, плитусных и угловых плиток без установки плиток туалетного гарнитура, на цементном растворе.

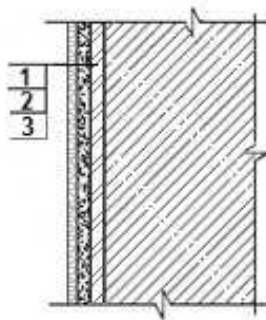
Измеритель: 100 м²

№	Наименование	Единица измерения	Показатели
1	Прямые затраты, в т.ч.	тенге	886 643
1.1	Зарплата рабочих-строителей	тенге	486 527
1.2	Эксплуатация машин/в т.ч. зарплата машинистов	тенге	6 969/3 141
1.3	Материалы	тенге	393 147
2	Оборудование, мебель и инвентарь	тенге	-
	Затраты труда рабочих-строителей	чел.-ч	415,2600
	Затраты труда машинистов	чел.-ч	3,1300

Таблица 8823-0602-0202 - керамической плиткой на клее из сухих смесейОписание:

1. Раствор готовый отделочный тяжелый, цементно-известковый 1:1:6.
2. Смеси сухие шпатлевочные гипсовые М25.
3. Плитки керамические глазурованные гладкие цветные. Клей из сухих смесей.

Состав работ:

1. Оштукатуривание цементно-известковым раствором по камню и бетону.
2. Отделка оштукатуренных поверхностей сухими смесями на гипсовой основе.
3. Облицовка керамической плиткой, без карнизных, плитусных и угловых плиток без установки плиток туалетного гарнитура, на клее из сухих смесей.

Измеритель: 100 м²

№	Наименование	Единица измерения	Показатели
1	Прямые затраты, в т.ч.	тенге	827 888
1.1	Зарплата рабочих-строителей	тенге	430 703
1.2	Эксплуатация машин/в т.ч. зарплата машинистов	тенге	7 326/3 924
1.3	Материалы	тенге	389 859
2	Оборудование, мебель и инвентарь	тенге	-
	Затраты труда рабочих-строителей	чел.-ч	367,2600
	Затраты труда машинистов	чел.-ч	3,9200

Подраздел 7 Отделка откосов с устройством гипсокартона
Группа 1 Окраска откосов с устройством гипсокартона
Подгруппа 8823-0701-01 - Окраска откосов с устройством гипсокартона на металлическом каркасе



Таблица 8823-0701-0101 - акриловым водоэмульсионным составом за один раз

Описание:

1. Плиты из минеральной ваты на синтетическом связующем марки П-100.
2. Конструкции металлические и элементы крепежные.
3. Листы гипсокартонные влагостойкие ГКЛВ толщиной 9,5 мм.
4. Смеси сухие шпатлевочные гипсовые М-25.
5. Краска на основе водной акриловой дисперсии матовая протирающаяся для внутренних работ.

Состав работ:

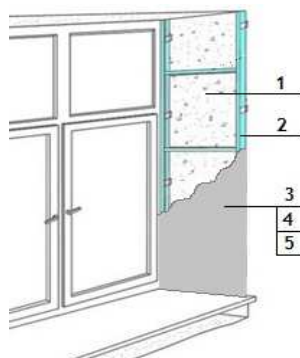
1. Укладка теплоизоляционных материалов.
2. Установка металлического каркаса.
3. Крепление гипсокартонных плит.
4. Отделка сухими смесями на гипсовой основе.
5. Окраска акриловым водоэмульсионным составом за один раз.

Измеритель: 100 м²

№	Наименование	Единица измерения	Показатели
1	Прямые затраты, в т.ч.	тенге	383 799
1.1	Зарплата рабочих-строителей	тенге	167 678
1.2	Эксплуатация машин/в т.ч. зарплата машинистов	тенге	6 660/2 757
1.3	Материалы	тенге	209 461
2	Оборудование, мебель и инвентарь	тенге	-
	Затраты труда рабочих-строителей	чел.-ч	143,6496
	Затраты труда машинистов	чел.-ч	2,2881

Таблица 8823-0701-0102 - акриловым водоэмульсионным составом за два раза

Описание:

1. Плиты из минеральной ваты на синтетическом связующем марки П-100.
2. Конструкции металлические и элементы крепежные.
3. Листы гипсокартонные влагостойкие ГКЛВ толщиной 9,5 мм.
4. Смеси сухие шпатлевочные гипсовые М-25.
5. Краска на основе водной акриловой дисперсии матовая протирающаяся для внутренних работ.

Состав работ:

1. Укладка теплоизоляционных материалов.
2. Установка металлического каркаса.
3. Крепление гипсокартонных плит.
4. Отделка сухими смесями на гипсовой основе.
5. Окраска акриловым водоэмульсионным составом за два раза.

Измеритель: 100 м²

№	Наименование	Единица измерения	Показатели
1	Прямые затраты, в т.ч.	тенге	398 251
1.1	Зарплата рабочих-строителей	тенге	179 574
1.2	Эксплуатация машин/в т.ч. зарплата машинистов	тенге	6 691/2 771
1.3	Материалы	тенге	211 986
2	Оборудование, мебель и инвентарь	тенге	-
	Затраты труда рабочих-строителей	чел.-ч	153,5296
	Затраты труда машинистов	чел.-ч	2,3001

Таблица 8823-0701-0103 - поливинилацетатным водоэмульсионным составомОписание:

1. Плиты из минеральной ваты на синтетическом связующем марки П-100.
2. Конструкции металлические и элементы крепежные.
3. Листы гипсокартонные влагостойкие ГКЛВ толщиной 9,5 мм.
4. Смеси сухие шпатлевочные гипсовые М-25.
5. Водоэмульсионная краска ВЭАК-1180.

Состав работ:

1. Укладка теплоизоляционных материалов.
2. Установка металлического каркаса.
3. Крепление гипсокартонных плит.
4. Отделка сухими смесями на гипсовой основе.
5. Окраска поливинилацетатным водоэмульсионным составом улучшенная.

Измеритель: 100 м²

№	Наименование	Единица измерения	Показатели
1	Прямые затраты, в т.ч.	тенге	420 414
1.1	Зарплата рабочих-строителей	тенге	188 789
1.2	Эксплуатация машин/в т.ч. зарплата машинистов	тенге	7 026/2 920
1.3	Материалы	тенге	224 599
2	Оборудование, мебель и инвентарь	тенге	-
	Затраты труда рабочих-строителей	чел.-ч	163,8396
	Затраты труда машинистов	чел.-ч	2,4281

Таблица 8823-0701-0104 - масляным составомОписание:

1. Плиты из минеральной ваты на синтетическом связующем марки П-100.
2. Конструкции металлические и элементы крепежные.
3. Листы гипсокартонные влагостойкие ГКЛВ толщиной 9,5 мм.
4. Смеси сухие шпатлевочные гипсовые М-25.
5. Цветная масляная краска МА-22.

Состав работ:

1. Укладка теплоизоляционных материалов.
2. Установка металлического каркаса.
3. Крепление гипсокартонных плит.
4. Отделка сухими смесями на гипсовой основе.
5. Окраска масляным составом улучшенная.

Измеритель: 100 м²

№	Наименование	Единица измерения	Показатели
1	Прямые затраты, в т.ч.	тенге	434 316
1.1	Зарплата рабочих-строителей	тенге	198 476
1.2	Эксплуатация машин/в т.ч. зарплата машинистов	тенге	6 899/2 863
1.3	Материалы	тенге	228 941
2	Оборудование, мебель и инвентарь	тенге	-
	Затраты труда рабочих-строителей	чел.-ч	171,6396
	Затраты труда машинистов	чел.-ч	2,3781

Группа 2 Облицовка откосов с устройством гипсокартона
Подгруппа 8823-0702-01 - Облицовка откосов с устройством гипсокартона на металлическом каркасе



Таблица 8823-0702-0101 - керамической плиткой на цементном растворе

Описание:

1. Плиты из минеральной ваты на синтетическом связующем марки П-100.
2. Конструкции металлические и элементы крепежные.
3. Листы гипсокартонные влагостойкие ГКЛВ толщиной 9,5 мм.
4. Грунтовка водно-дисперсионная акриловая.
5. Плитки керамические глазурованные гладкие цветные. Раствор готовый отделочный тяжелый, цементный 1:3.

Состав работ:

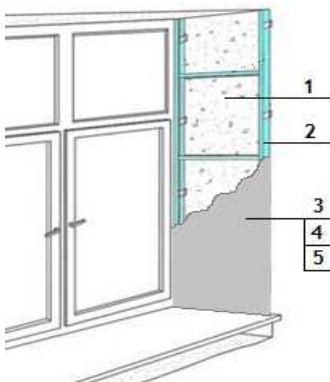
1. Укладка теплоизоляционных материалов.
2. Установка металлического каркаса.
3. Крепление гипсокартонных плит.
3. Облицовка керамической плиткой, без карнизных, плинтусных и угловых плиток без установки плиток туалетного гарнитура, на цементном растворе.

Измеритель: 100 м²

№	Наименование	Единица измерения	Показатели
1	Прямые затраты, в т.ч.	тенге	824 831
1.1	Зарплата рабочих-строителей	тенге	377 631

Окончание таблицы 8823-0702-0101

Измеритель: 100 м²

№	Наименование	Единица измерения	Показатели
1.2	Эксплуатация машин/в т.ч. зарплата машинистов	тенге	8 467/3 580
1.3	Материалы	тенге	438 733
2	Оборудование, мебель и инвентарь	тенге	-
	Затраты труда рабочих-строителей	чел.-ч	324,8396
	Затраты труда машинистов	чел.-ч	3,1181

Таблица 8823-0702-0102 - керамической плиткой на клее из сухих смесей

Описание:

1. Плиты из минеральной ваты на синтетическом связующем марки П-100.
2. Конструкции металлические и элементы крепежные.
3. Листы гипсокартонные влагостойкие ГКЛВ толщиной 9,5 мм.
4. Грунтовка водно-дисперсионная акриловая.
5. Плитки керамические глазурованные гладкие цветные. Клей из сухих смесей.

Состав работ:

1. Укладка теплоизоляционных материалов.
2. Установка металлического каркаса.
3. Крепление гипсокартонных плит.
3. Облицовка керамической плиткой, без карнизных, плинтусных и угловых плиток без установки плиток туалетного гарнитура на клее из сухих смесей.

Измеритель: 100 м²

№	Наименование	Единица измерения	Показатели
1	Прямые затраты, в т.ч.	тенге	766 076
1.1	Зарплата рабочих-строителей	тенге	321 807
1.2	Эксплуатация машин/в т.ч. зарплата машинистов	тенге	8 824/4 362
1.3	Материалы	тенге	435 445
2	Оборудование, мебель и инвентарь	тенге	-
	Затраты труда рабочих-строителей	чел.-ч	276,8396
	Затраты труда машинистов	чел.-ч	3,9081

Подраздел 8 Отделка потолков**Группа 1 Окраска потолков по оштукатуренной поверхности****Подгруппа 8823-0801-01 - Окраска потолков по оштукатуренной поверхности простая**

Таблица 8823-0801-0101 - водным известковым составом

Описание:

1. Раствор готовый отделочный тяжелый, цементно-известковый 1:1:6.
2. Известь строительная.

Состав работ:

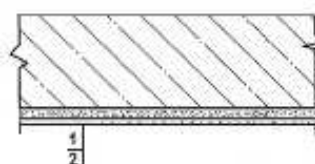
1. Сплошное выравнивание бетонных поверхностей (однослойное оштукатуривание) цементно-известковым раствором. 2. Окраска водным известковым составом.

Измеритель: 100 м²

№	Наименование	Единица измерения	Показатели
1	Прямые затраты, в т.ч.	тенге	72 602
1.1	Зарплата рабочих-строителей	тенге	58 367
1.2	Эксплуатация машин/в т.ч. зарплата машинистов	тенге	685/328
1.3	Материалы	тенге	13 550
2	Оборудование, мебель и инвентарь	тенге	-
	Затраты труда рабочих-строителей	чел.-ч	54,2000
	Затраты труда машинистов	чел.-ч	0,3300

Таблица 8823-0801-0102 - поливинилацетатным водоземulsionным составомОписание:

1. Раствор готовый отделочный тяжелый, цементно-известковый 1:1:6.
2. Водоземulsionная краска ВЭАК-1180.

Состав работ:

1. Сплошное выравнивание бетонных поверхностей (однослойное оштукатуривание) цементно-известковым раствором. 2. Окраска поливинилацетатным водоземulsionным составом простая.

Измеритель: 100 м²

№	Наименование	Единица измерения	Показатели
1	Прямые затраты, в т.ч.	тенге	96 097
1.1	Зарплата рабочих-строителей	тенге	66 869
1.2	Эксплуатация машин/в т.ч. зарплата машинистов	тенге	871/411
1.3	Материалы	тенге	28 357
2	Оборудование, мебель и инвентарь	тенге	-
	Затраты труда рабочих-строителей	чел.-ч	60,4000
	Затраты труда машинистов	чел.-ч	0,4000

Таблица 8823-0801-0103 - масляным составомОписание:

1. Раствор готовый отделочный тяжелый, цементно-известковый 1:1:6.
2. Цветная масляная краска МА-22.

Состав работ:

1. Сплошное выравнивание бетонных поверхностей (однослойное оштукатуривание) цементно-известковым раствором. 2. Окраска масляным составом простая.

Измеритель: 100 м²

№	Наименование	Единица измерения	Показатели
1	Прямые затраты, в т.ч.	тенге	111 174
1.1	Зарплата рабочих-строителей	тенге	72 075

Окончание таблицы 8823-0801-0103

Измеритель: 100 м²

№	Наименование	Единица измерения	Показатели
1.2	Эксплуатация машин/в т.ч. зарплата машинистов	тенге	765/364
1.3	Материалы	тенге	38 334
2	Оборудование, мебель и инвентарь	тенге	-
	Затраты труда рабочих-строителей	чел.-ч	65,8000
	Затраты труда машинистов	чел.-ч	0,3600

Подгруппа 8823-0801-02 - Окраска потолков по оштукатуренной поверхности улучшенная



Таблица 8823-0801-0202 - поливинилацетатным вододисперсионным составом

Описание:

1. Раствор готовый отделочный тяжелый, цементно-известковый 1:1:6.
2. Вододисперсионная краска ВЭАК-1180.

Состав работ:

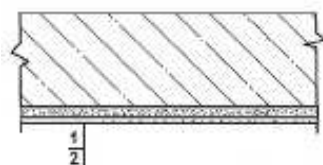
1. Сплошное выравнивание бетонных поверхностей (однослойное оштукатуривание) цементно-известковым раствором.
2. Окраска поливинилацетатным вододисперсионным составом улучшенная.

Измеритель: 100 м²

№	Наименование	Единица измерения	Показатели
1	Прямые затраты, в т.ч.	тенге	142 249
1.1	Зарплата рабочих-строителей	тенге	104 568
1.2	Эксплуатация машин/в т.ч. зарплата машинистов	тенге	1 077/503
1.3	Материалы	тенге	36 604
2	Оборудование, мебель и инвентарь	тенге	-
	Затраты труда рабочих-строителей	чел.-ч	94,0000
	Затраты труда машинистов	чел.-ч	0,4800

Таблица 8823-0801-0203 - масляным составом

Описание:

1. Раствор готовый отделочный тяжелый, цементно-известковый 1:1:6.
2. Цветная масляная краска МА-22.

Состав работ:

1. Сплошное выравнивание бетонных поверхностей (однослойное оштукатуривание) цементно-известковым раствором.
2. Окраска масляным составом улучшенная.

Измеритель: 100 м2

№	Наименование	Единица измерения	Показатели
1	Прямые затраты, в т.ч.	тенге	158 220
1.1	Зарплата рабочих-строителей	тенге	114 684
1.2	Эксплуатация машин/в т.ч. зарплата машинистов	тенге	945/444
1.3	Материалы	тенге	42 591
2	Оборудование, мебель и инвентарь	тенге	-
	Затраты труда рабочих-строителей	чел.-ч	102,0000
	Затраты труда машинистов	чел.-ч	0,4300

Подгруппа 8823-0801-03 - Окраска потолков по оштукатуренной поверхности высококачественная



Таблица 8823-0801-0301 - поливинилацетатным водоземulsionным составом

Описание:

1. Раствор готовый отделочный тяжелый, цементно-известковый 1:1:6.
2. Водоземulsionная краска ВЭАК-1180.

Состав работ:

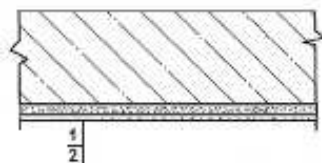
1. Сплошное выравнивание бетонных поверхностей (однослойное оштукатуривание) цементно-известковым раствором.
2. Окраска поливинилацетатным водоземulsionным составом высококачественная.

Измеритель: 100 м2

№	Наименование	Единица измерения	Показатели
1	Прямые затраты, в т.ч.	тенге	192 199
1.1	Зарплата рабочих-строителей	тенге	150 646
1.2	Эксплуатация машин/в т.ч. зарплата машинистов	тенге	1 257/583
1.3	Материалы	тенге	40 296
2	Оборудование, мебель и инвентарь	тенге	-
	Затраты труда рабочих-строителей	чел.-ч	126,3000
	Затраты труда машинистов	чел.-ч	0,5500

Таблица 8823-0801-0302 - масляным составом

Описание:

1. Раствор готовый отделочный тяжелый, цементно-известковый 1:1:6.
2. Цветная масляная краска МА-22.

Состав работ:

1. Сплошное выравнивание бетонных поверхностей (однослойное оштукатуривание) цементно-известковым раствором
2. Окраска масляным составом высококачественная.

Измеритель: 100 м²

№	Наименование	Единица измерения	Показатели
1	Прямые затраты, в т.ч.	тенге	210 165
1.1	Зарплата рабочих-строителей	тенге	162 454
1.2	Эксплуатация машин/в т.ч. зарплата машинистов	тенге	1 077/503
1.3	Материалы	тенге	46 634
2	Оборудование, мебель и инвентарь	тенге	-
	Затраты труда рабочих-строителей	чел.-ч	135,8000
	Затраты труда машинистов	чел.-ч	0,4800

Подгруппа 8823-0801-04 - Окраска потолков по отделанной сухими смесями поверхности



Таблица 8823-0801-0401 - акриловым водоэмульсионным составом за один раз

Описание:

1. Смеси сухие шпатлевочные гипсовые М25.
2. Краска на основе водной акриловой дисперсии матовая протирающаяся для внутренних работ.

Состав работ:

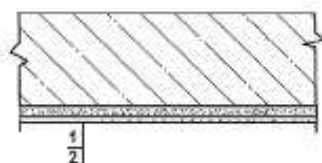
1. Отделка сухими смесями на гипсовой основе.
2. Окраска акриловым водоэмульсионным составом за один раз.

Измеритель: 100 м²

№	Наименование	Единица измерения	Показатели
1	Прямые затраты, в т.ч.	тенге	113 114
1.1	Зарплата рабочих-строителей	тенге	77 256
1.2	Эксплуатация машин/в т.ч. зарплата машинистов	тенге	528/168
1.3	Материалы	тенге	35 330
2	Оборудование, мебель и инвентарь	тенге	-
	Затраты труда рабочих-строителей	чел.-ч	64,5400
	Затраты труда машинистов	чел.-ч	0,1400

Таблица 8823-0801-0402 - акриловым водоэмульсионным составом за два раза

Описание:

1. Смеси сухие шпатлевочные гипсовые М25.
2. Краска на основе водной акриловой дисперсии матовая протирающаяся для внутренних работ.

Состав работ:

1. Отделка сухими смесями на гипсовой основе.
2. Окраска акриловым водоэмульсионным составом за два раза.

Измеритель: 100 м2

№	Наименование	Единица измерения	Показатели
1	Прямые затраты, в т.ч.	тенге	130 505
1.1	Зарплата рабочих-строителей	тенге	92 091
1.2	Эксплуатация машин/в т.ч. зарплата машинистов	тенге	559/182
1.3	Материалы	тенге	37 855
2	Оборудование, мебель и инвентарь	тенге	-
	Затраты труда рабочих-строителей	чел.-ч	76,6600
	Затраты труда машинистов	чел.-ч	0,1520

Таблица 8823-0801-0403 - поливинилацетатным водоземulsionным составомОписание:

1. Смеси сухие шпатлевочные гипсовые М25.
2. Водоземulsionная краска ВЭАК-1180.

Состав работ:

1. Отделка сухими смесями на гипсовой основе.
2. Окраска поливинилацетатным водоземulsionным составом улучшенная.

Измеритель: 100 м2

№	Наименование	Единица измерения	Показатели
1	Прямые затраты, в т.ч.	тенге	158 613
1.1	Зарплата рабочих-строителей	тенге	105 220
1.2	Эксплуатация машин/в т.ч. зарплата машинистов	тенге	920/343
1.3	Материалы	тенге	52 473
2	Оборудование, мебель и инвентарь	тенге	-
	Затраты труда рабочих-строителей	чел.-ч	91,4700
	Затраты труда машинистов	чел.-ч	0,2900

Таблица 8823-0801-0404 - масляным составомОписание:

1. Смеси сухие шпатлевочные гипсовые М25.
2. Цветная масляная краска МА-22.

Состав работ:

1. Отделка сухими смесями на гипсовой основе.
2. Окраска масляным составом улучшенная.

Измеритель: 100 м2

№	Наименование	Единица измерения	Показатели
1	Прямые затраты, в т.ч.	тенге	174 584
1.1	Зарплата рабочих-строителей	тенге	115 336
1.2	Эксплуатация машин/в т.ч. зарплата машинистов	тенге	787/284
1.3	Материалы	тенге	58 461
2	Оборудование, мебель и инвентарь	тенге	-
	Затраты труда рабочих-строителей	чел.-ч	99,4700
	Затраты труда машинистов	чел.-ч	0,2400

Группа 2 Отделка потолков с теплоизоляцией
Подгруппа 8823-0802-01 - Окраска потолков с теплоизоляцией оштукатуренных по сетке



Таблица 8823-0802-0101 - водным известковым составом

Описание:

1. Плиты из минеральной ваты на синтетическом связующем марки П-175.
2. Проволока горячекатаная обычной точности в мотках из стали СВ-08А диаметром от 6,3 мм до 6,5 мм.
3. Раствор готовый отделочный тяжелый, известковый 1:2,5.
4. Известь строительная.

Состав работ:

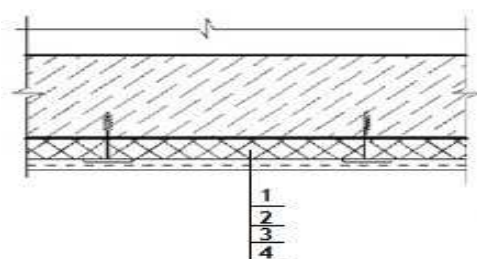
1. Устройство теплоизоляционного слоя толщиной 80 мм.
2. Устройство каркаса при оштукатуривании.
3. Оштукатуривание.
4. Известковая окраска.

Измеритель: 100 м²

№	Наименование	Единица измерения	Показатели
1	Прямые затраты, в т.ч.	тенге	682 020
1.1	Зарплата рабочих-строителей	тенге	230 564
1.2	Эксплуатация машин/в т.ч. зарплата машинистов	тенге	4 620/1 895
1.3	Материалы	тенге	446 836
2	Оборудование, мебель и инвентарь	тенге	-
	Затраты труда рабочих-строителей	чел.-ч	201,9700
	Затраты труда машинистов	чел.-ч	1,8340

Подраздел 9 Устройство подвесных потолков

Группа 1 Устройство подвесных потолков с заполнением

Подгруппа 8823-0901-01 - Устройство подвесных потолков с заполнением кассетной плиткой



Таблица 8823-0901-0101 - белой матовой алюминиевой перфорированнойОписание:

1. Кассетный потолок белый матовый алюминиевый перфорированный на скрытой подвесной системе в комплекте.

Состав работ:

1. Установка каркаса. 2. Установка плит.

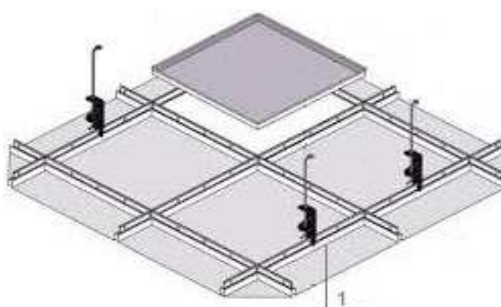
Измеритель: 100 м²

№	Наименование	Единица измерения	Показатели
1	Прямые затраты, в т.ч.	тенге	829 466
1.1	Зарплата рабочих-строителей	тенге	123 410
1.2	Эксплуатация машин/в т.ч. зарплата машинистов	тенге	13 789/6 133
1.3	Материалы	тенге	692 267
2	Оборудование, мебель и инвентарь	тенге	-
	Затраты труда рабочих-строителей	чел.-ч	102,5000
	Затраты труда машинистов	чел.-ч	5,3400

Подгруппа 8823-0901-02 - Устройство подвесных потолков с заполнением плиткой из минерального волокна**Таблица 8823-0901-0201 - класса "эконом" t 12 мм**Описание:

1. Подвесной потолок из минерального волокна класса «эконом» t 12 мм в комплекте.

Состав работ:

1. Установка каркаса. 2. Установка плит с подрезкой по месту.

Измеритель: 100 м²

№	Наименование	Единица измерения	Показатели
1	Прямые затраты, в т.ч.	тенге	407 374
1.1	Зарплата рабочих-строителей	тенге	123 410
1.2	Эксплуатация машин/в т.ч. зарплата машинистов	тенге	13 789/6 133
1.3	Материалы	тенге	270 175
2	Оборудование, мебель и инвентарь	тенге	-
	Затраты труда рабочих-строителей	чел.-ч	102,5000
	Затраты труда машинистов	чел.-ч	5,3400

Группа 2 Устройство подвесных потолков из гипсокартонных листов
Подгруппа 8823-0902-01 - Устройство подвесных потолков из гипсокартонных листов на одноуровневом металлическом каркасе



Таблица 8823-0902-0101 - с однослойной обшивкой гипсокартонными листами, с окраской поливинилацетатным водоэмульсионным составом. На прямых подвесах

Описание:

1. Конструкции металлические и элементы крепежные.
2. Листы гипсокартонные обычные ГКЛ толщиной 9,5 мм.
3. Смеси сухие шпатлевочные гипсовые М-25.
4. Водоэмульсионная краска ВЭАК-1180.

Состав работ:

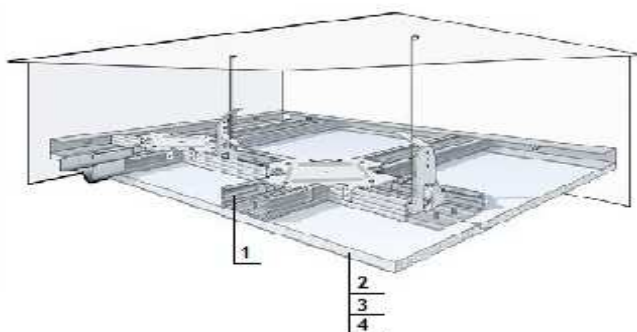
1. Установка одноуровневого металлического каркаса с однослойной обшивкой гипсокартонными листами.
2. Отделка потолка сухими смесями на гипсовой основе.
3. Окраска поливинилацетатным водоэмульсионным составом.

Измеритель: 100 м²

№	Наименование	Единица измерения	Показатели
1	Прямые затраты, в т.ч.	тенге	355 572
1.1	Зарплата рабочих-строителей	тенге	193 144
1.2	Эксплуатация машин/в т.ч. зарплата машинистов	тенге	2 102/748
1.3	Материалы	тенге	160 326
2	Оборудование, мебель и инвентарь	тенге	-
	Затраты труда рабочих-строителей	чел.-ч	166,2600
	Затраты труда машинистов	чел.-ч	0,5600

Таблица 8823-0902-0102 - с однослойной обшивкой влагостойкими гипсокартонными листами, с окраской поливинилацетатным водоэмульсионным составом. На прямых подвесах

Описание:

1. Конструкции металлические и элементы крепежные.
2. Листы гипсокартонные влагостойкие ГКЛВ толщиной 9,5 мм.
3. Смеси сухие шпатлевочные гипсовые М-25.
4. Водоэмульсионная краска ВЭАК-1180.

Состав работ:

1. Установка одноуровневого металлического каркаса с однослойной обшивкой гипсокартонными листами. 2. Отделка потолка сухими смесями на гипсовой основе. 3. Окраска поливинилацетатным вододисперсионным составом.

Измеритель: 100 м2

№	Наименование	Единица измерения	Показатели
1	Прямые затраты, в т.ч.	тенге	363 298
1.1	Зарплата рабочих-строителей	тенге	193 144
1.2	Эксплуатация машин/в т.ч. зарплата машинистов	тенге	2 102/748
1.3	Материалы	тенге	168 052
2	Оборудование, мебель и инвентарь	тенге	-
	Затраты труда рабочих-строителей	чел.-ч	166,2600
	Затраты труда машинистов	чел.-ч	0,5600

Таблица 8823-0902-0105 - с однослойной обшивкой гипсокартонными листами, с окраской поливинилацетатным вододисперсионным составом. На анкерных подвесах

Описание:

1. Конструкции металлические и элементы крепежные.
2. Листы гипсокартонные обычные ГКЛ толщиной 9,5 мм.
3. Смеси сухие шпатлевочные гипсовые М-25.
4. Вододисперсионная краска ВЭАК-1180.

Состав работ:

1. Установка одноуровневого металлического каркаса с однослойной обшивкой гипсокартонными листами. 2. Отделка потолка сухими смесями на гипсовой основе. 3. Окраска поливинилацетатным вододисперсионным составом.

Измеритель: 100 м2

№	Наименование	Единица измерения	Показатели
1	Прямые затраты, в т.ч.	тенге	360 921
1.1	Зарплата рабочих-строителей	тенге	196 679
1.2	Эксплуатация машин/в т.ч. зарплата машинистов	тенге	2 099/748
1.3	Материалы	тенге	162 143
2	Оборудование, мебель и инвентарь	тенге	-
	Затраты труда рабочих-строителей	чел.-ч	169,3000
	Затраты труда машинистов	чел.-ч	0,5600

Таблица 8823-0902-0106 - с однослойной обшивкой влагостойкими гипсокартонными листами, с окраской поливинилацетатным вододисперсионным составом. На анкерных подвесах

Описание:

1. Конструкции металлические и элементы крепежные.
2. Листы гипсокартонные влагостойкие ГКЛВ толщиной 9,5 мм.
3. Смеси сухие шпатлевочные гипсовые М-25.
4. Вододисперсионная краска ВЭАК-1180.

Состав работ:

1. Установка одноуровневого металлического каркаса с однослойной обшивкой гипсокартонными листами. 2. Отделка потолка сухими смесями на гипсовой основе. 3. Окраска поливинилацетатным вододисперсионным составом.

Измеритель: 100 м²

№	Наименование	Единица измерения	Показатели
1	Прямые затраты, в т.ч.	тенге	368 647
1.1	Зарплата рабочих-строителей	тенге	196 679
1.2	Эксплуатация машин/в т.ч. зарплата машинистов	тенге	2 099/748
1.3	Материалы	тенге	169 869
2	Оборудование, мебель и инвентарь	тенге	-
	Затраты труда рабочих-строителей	чел.-ч	169,3000
	Затраты труда машинистов	чел.-ч	0,5600

Подгруппа 8823-0902-02 - Устройство подвесных потолков из гипсокартонных листов с утеплением на одноуровневом металлическом каркасе



Таблица 8823-0902-0201 - с однослойной обшивкой гипсокартонными листами, с окраской поливинилацетатным вододисперсионным составом. На прямых подвесах. Толщина утеплителя 100 мм

Описание:

1. Конструкции металлические и элементы крепежные.
2. Плиты из минеральной ваты на синтетическом связующем марки П-80, толщ.100 мм.
3. Листы гипсокартонные обычные ГКЛ толщиной 9,5 мм.
4. Смеси сухие шпатлевочные гипсовые М-25.
5. Водоэмульсионная краска ВЭАК-1180.

Состав работ:

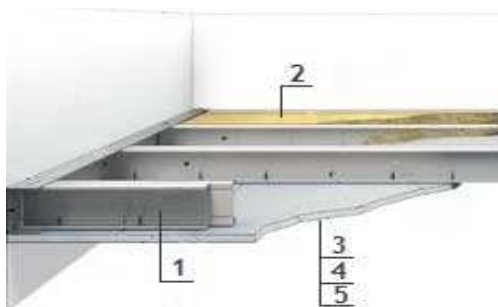
1. Установка одноуровневого металлического каркаса с однослойной обшивкой гипсокартонными листами. 2. Заполнение минераловатными плитами. 3. Отделка потолка сухими смесями на гипсовой основе. 4. Окраска поливинилацетатным вододисперсионным составом.

Измеритель: 100 м²

№	Наименование	Единица измерения	Показатели
1	Прямые затраты, в т.ч.	тенге	588 487
1.1	Зарплата рабочих-строителей	тенге	276 396
1.2	Эксплуатация машин/в т.ч. зарплата машинистов	тенге	3 244/1 253

Окончание таблицы 8823-0902-0201

Измеритель: 100 м²

№	Наименование	Единица измерения	Показатели
1.3	Материалы	тенге	308 847
2	Оборудование, мебель и инвентарь	тенге	-
	Затраты труда рабочих-строителей	чел.-ч	239,1600
	Затраты труда машинистов	чел.-ч	0,9900

Таблица 8823-0902-0202 - с однослойной обшивкой гипсокартонными листами, с окраской поливинилацетатным водоземulsionным составом. На прямых подвесах. Толщина утеплителя 50 мм

Описание:

1. Конструкции металлические и элементы крепежные.
2. Плиты из минеральной ваты на синтетическом связующем марки П-80, толщ.50 мм.
3. Листы гипсокартонные обычные ГКЛ толщиной 9,5 мм.
4. Смеси сухие шпатлевочные гипсовые М-25.
5. Водоземulsionная краска ВЭАК-1180.

Состав работ:

1. Установка одноуровневого металлического каркаса с однослойной обшивкой гипсокартонными листами.
2. Заполнение минераловатными плитами.
3. Отделка потолка сухими смесями на гипсовой основе.
4. Окраска поливинилацетатным водоземulsionным составом.

Измеритель: 100 м²

№	Наименование	Единица измерения	Показатели
1	Прямые затраты, в т.ч.	тенге	471 985
1.1	Зарплата рабочих-строителей	тенге	234 713
1.2	Эксплуатация машин/в т.ч. зарплата машинистов	тенге	2 686/1 006
1.3	Материалы	тенге	234 586
2	Оборудование, мебель и инвентарь	тенге	-
	Затраты труда рабочих-строителей	чел.-ч	202,6600
	Затраты труда машинистов	чел.-ч	0,7800

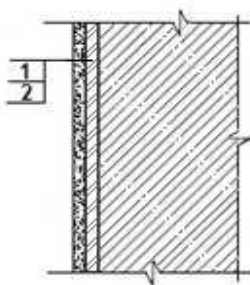
04 Актюбинская область**Раздел 1 Внутренняя отделка****Подраздел 1 Отделка стен каменных и бетонных****Группа 1 Окраска стен каменных и бетонных****Подгруппа 8823-0101-01 - Окраска стен каменных и бетонных оштукатуренных цементно-известковым раствором простая****Таблица 8823-0101-0101 - водным клеевым составом**Описание:

1. Раствор готовый отделочный тяжелый, цементно-известковый 1:1:6.
2. Смеси клеевые.

Состав работ:

1. Оштукатуривание цементно-известковым раствором по камню и бетону простое.
2. Клеевая окраска водным составом простая.

Измеритель: 100 м²

№	Наименование	Единица измерения	Показатели
1	Прямые затраты, в т.ч.	тенге	122 967
1.1	Зарплата рабочих-строителей	тенге	80 745
1.2	Эксплуатация машин/в т.ч. зарплата машинистов	тенге	6 798/5 323
1.3	Материалы	тенге	35 424
2	Оборудование, мебель и инвентарь	тенге	-
	Затраты труда рабочих-строителей	чел.-ч	70,7000
	Затраты труда машинистов	чел.-ч	5,3600

Таблица 8823-0101-0102 - водным известковым составомОписание:

1. Раствор готовый отделочный тяжелый, цементно-известковый 1:1:6.
2. Известь строительная.

Состав работ:

1. Оштукатуривание цементно-известковым раствором по камню и бетону простое.
2. Известковая окраска водным составом.

Измеритель: 100 м²

№	Наименование	Единица измерения	Показатели
1	Прямые затраты, в т.ч.	тенге	124 402

Окончание таблицы 8823-0101-0102

Измеритель: 100 м2

№	Наименование	Единица измерения	Показатели
1.1	Зарплата рабочих-строителей	тенге	83 378
1.2	Эксплуатация машин/в т.ч. зарплата машинистов	тенге	6 771/5 312
1.3	Материалы	тенге	34 253
2	Оборудование, мебель и инвентарь	тенге	-
	Затраты труда рабочих-строителей	чел.-ч	74,2000
	Затраты труда машинистов	чел.-ч	5,3500

Таблица 8823-0101-0103 - поливинилацетатным водоземulsionным составом

Описание:

1. Раствор готовый отделочный тяжелый, цементно-известковый 1:1:6.
2. Водоземulsionная краска ВЭАК-1180.

Состав работ:

1. Оштукатуривание цементно-известковым раствором по камню и бетону простое.
2. Окраска поливинилацетатным водоземulsionным составом простая.

Измеритель: 100 м2

№	Наименование	Единица измерения	Показатели
1	Прямые затраты, в т.ч.	тенге	146 154
1.1	Зарплата рабочих-строителей	тенге	90 108
1.2	Эксплуатация машин/в т.ч. зарплата машинистов	тенге	6 931/5 383
1.3	Материалы	тенге	49 115
2	Оборудование, мебель и инвентарь	тенге	-
	Затраты труда рабочих-строителей	чел.-ч	78,8000
	Затраты труда машинистов	чел.-ч	5,4100

Таблица 8823-0101-0104 - масляным составом

Описание:

1. Раствор готовый отделочный тяжелый, цементно-известковый 1:1:6.
2. Цветная масляная краска МА-22.

Состав работ:

1. Оштукатуривание цементно-известковым раствором по камню и бетону простое.
2. Окраска масляным составом простая.

Измеритель: 100 м2

№	Наименование	Единица измерения	Показатели
1	Прямые затраты, в т.ч.	тенге	156 691
1.1	Зарплата рабочих-строителей	тенге	95 406
1.2	Эксплуатация машин/в т.ч. зарплата машинистов	тенге	6 851/5 347
1.3	Материалы	тенге	54 434
2	Оборудование, мебель и инвентарь	тенге	-
	Затраты труда рабочих-строителей	чел.-ч	84,2000
	Затраты труда машинистов	чел.-ч	5,3800

Подгруппа 8823-0101-02 - Окраска стен каменных и бетонных оштукатуренных цементно-известковым раствором улучшенная



Таблица 8823-0101-0201 - водным клеевым составом

Описание:

1. Раствор готовый отделочный тяжелый, цементно-известковый 1:1:6.
2. Смеси клеевые.

Состав работ:

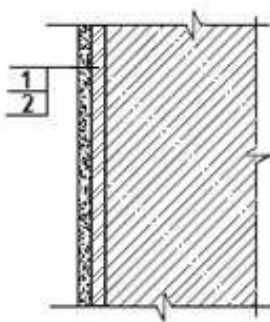
1. Оштукатуривание цементно-известковым раствором по камню и бетону улучшенное.
2. Клеевая окраска водным составом улучшенная.

Измеритель: 100 м²

№	Наименование	Единица измерения	Показатели
1	Прямые затраты, в т.ч.	тенге	154 286
1.1	Зарплата рабочих-строителей	тенге	100 849
1.2	Эксплуатация машин/в т.ч. зарплата машинистов	тенге	7 272/5 553
1.3	Материалы	тенге	46 165
2	Оборудование, мебель и инвентарь	тенге	-
	Затраты труда рабочих-строителей	чел.-ч	84,1000
	Затраты труда машинистов	чел.-ч	5,5900

Таблица 8823-0101-0202 - поливинилацетатным вододисперсионным составом

Описание:

1. Раствор готовый отделочный тяжелый, цементно-известковый 1:1:6.
2. Вододисперсионная краска ВЭАК-1180.

Состав работ:

1. Оштукатуривание цементно-известковым раствором по камню и бетону улучшенное.
2. Окраска поливинилацетатным вододисперсионным составом улучшенная.

Измеритель: 100 м²

№	Наименование	Единица измерения	Показатели
1	Прямые затраты, в т.ч.	тенге	207 858
1.1	Зарплата рабочих-строителей	тенге	133 419
1.2	Эксплуатация машин/в т.ч. зарплата машинистов	тенге	7 585/5 694
1.3	Материалы	тенге	66 854

Окончание таблицы 8823-0101-0202

Измеритель: 100 м2

№	Наименование	Единица измерения	Показатели
2	Оборудование, мебель и инвентарь	тенге	-
	Затраты труда рабочих-строителей	чел.-ч	113,0000
	Затраты труда машинистов	чел.-ч	5,7100

Таблица 8823-0101-0203 – эмалью

Описание:

1. Раствор готовый отделочный тяжелый, цементно-известковый 1:1:6.
2. Эмаль пентафталеваая ПФ-133 разных цветов.

Состав работ:

1. Оштукатуривание цементно-известковым раствором по камню и бетону улучшенное.
2. Окраска эмалью.

Измеритель: 100 м2

№	Наименование	Единица измерения	Показатели
1	Прямые затраты, в т.ч.	тенге	213 850
1.1	Зарплата рабочих-строителей	тенге	143 146
1.2	Эксплуатация машин/в т.ч. зарплата машинистов	тенге	7 458/5 636
1.3	Материалы	тенге	63 246
2	Оборудование, мебель и инвентарь	тенге	-
	Затраты труда рабочих-строителей	чел.-ч	120,8000
	Затраты труда машинистов	чел.-ч	5,6600

Таблица 8823-0101-0204 - масляным составом

Описание:

1. Раствор готовый отделочный тяжелый, цементно-известковый 1:1:6.
2. Цветная масляная краска МА-22.

Состав работ:

1. Оштукатуривание цементно-известковым раствором по камню и бетону улучшенное.
2. Окраска масляным составом улучшенная.

Измеритель: 100 м2

№	Наименование	Единица измерения	Показатели
1	Прямые затраты, в т.ч.	тенге	221 372
1.1	Зарплата рабочих-строителей	тенге	143 146
1.2	Эксплуатация машин/в т.ч. зарплата машинистов	тенге	7 458/5 636
1.3	Материалы	тенге	70 768
2	Оборудование, мебель и инвентарь	тенге	-
	Затраты труда рабочих-строителей	чел.-ч	120,8000
	Затраты труда машинистов	чел.-ч	5,6600

**Таблица 8823-0101-0205 - масляным составом по штукатурке
рентгенозащитным раствором**

Описание:

1. Рентгенозащитный раствор.
2. Цветная масляная краска МА-25.

Состав работ:

1. Оштукатуривание рентгенозащитным раствором толщиной 30 мм
2. Окраска масляным составом улучшенная.

Измеритель: 100 м²

№	Наименование	Единица измерения	Показатели
1	Прямые затраты, в т.ч.	тенге	613 518
1.1	Зарплата рабочих-строителей	тенге	292 240
1.2	Эксплуатация машин/в т.ч. зарплата машинистов	тенге	23 565/17 581
1.3	Материалы	тенге	297 713
2	Оборудование, мебель и инвентарь	тенге	-
	Затраты труда рабочих-строителей	чел.-ч	270,8000
	Затраты труда машинистов	чел.-ч	17,5500

**Подгруппа 8823-0101-03 - Окраска стен каменных и бетонных оштукатуренных
цементно-известковым раствором высококачественная**



Таблица 8823-0101-0301 - поливинилацетатным вододмульсионным составом

Описание:

1. Раствор готовый отделочный тяжелый, цементно-известковый 1:1:6.
2. Вододмульсионная краска ВЭАК-1180.

Состав работ:

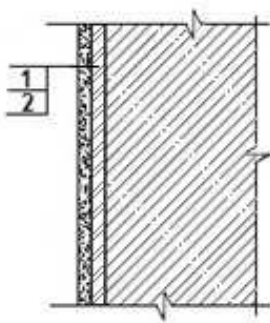
1. Оштукатуривание цементно-известковым раствором по камню и бетону высококачественное.
2. Окраска поливинилацетатным вододмульсионным составом высококачественная.

Измеритель: 100 м²

№	Наименование	Единица измерения	Показатели
1	Прямые затраты, в т.ч.	тенге	320 270
1.1	Зарплата рабочих-строителей	тенге	229 749

Окончание таблицы 8823-0101-0301

Измеритель: 100 м2

№	Наименование	Единица измерения	Показатели
1.2	Эксплуатация машин/в т.ч. зарплата машинистов	тенге	8 044/5 912
1.3	Материалы	тенге	82 477
2	Оборудование, мебель и инвентарь	тенге	-
	Затраты труда рабочих-строителей	чел.-ч	179,5000
	Затраты труда машинистов	чел.-ч	5,9200

Таблица 8823-0101-0302 – эмалью

Описание:

1. Раствор готовый отделочный тяжелый, цементно-известковый 1:1:6.
2. Эмаль пентафталева ПФ-133 разных цветов.

Состав работ:

1. Оштукатуривание цементно-известковым раствором по камню и бетону высококачественное.
2. Окраска эмалью.

Измеритель: 100 м2

№	Наименование	Единица измерения	Показатели
1	Прямые затраты, в т.ч.	тенге	329 723
1.1	Зарплата рабочих-строителей	тенге	242 978
1.2	Эксплуатация машин/в т.ч. зарплата машинистов	тенге	7 864/5 831
1.3	Материалы	тенге	78 881
2	Оборудование, мебель и инвентарь	тенге	-
	Затраты труда рабочих-строителей	чел.-ч	190,1000
	Затраты труда машинистов	чел.-ч	5,8500

Таблица 8823-0101-0303 - масляным составом

Описание:

1. Раствор готовый отделочный тяжелый, цементно-известковый 1:1:6.
2. Цветная масляная краска МА-22.

Состав работ:

1. Оштукатуривание цементно-известковым раствором по камню и бетону высококачественное.
2. Окраска масляным составом высококачественная.

Измеритель: 100 м2

№	Наименование	Единица измерения	Показатели
1	Прямые затраты, в т.ч.	тенге	338 631
1.1	Зарплата рабочих-строителей	тенге	242 978
1.2	Эксплуатация машин/в т.ч. зарплата машинистов	тенге	7 864/5 831
1.3	Материалы	тенге	87 789
2	Оборудование, мебель и инвентарь	тенге	-
	Затраты труда рабочих-строителей	чел.-ч	190,1000
	Затраты труда машинистов	чел.-ч	5,8500

Подгруппа 8823-0101-04 - Окраска стен каменных и бетонных оштукатуренных цементно-известковым раствором и отделанных сухой смесью



Таблица 8823-0101-0401 - акриловым водоэмульсионным составом за один раз

Описание:

1. Раствор готовый отделочный тяжелый, цементно-известковый 1:1:6.
2. Смеси сухие шпатлевочные гипсовые М25.
3. Краска на основе водной акриловой дисперсии матовая протирающаяся для внутренних работ.

Состав работ:

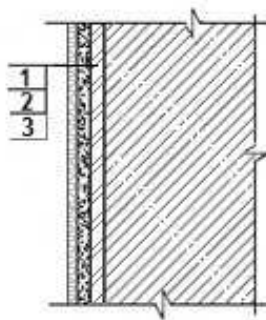
1. Оштукатуривание цементно-известковым раствором по камню и бетону.
2. Отделка оштукатуренных поверхностей сухими смесями на гипсовой основе.
3. Окраска акриловым водоэмульсионным составом за один раз.

Измеритель: 100 м²

№	Наименование	Единица измерения	Показатели
1	Прямые затраты, в т.ч.	тенге	280 901
1.1	Зарплата рабочих-строителей	тенге	165 847
1.2	Эксплуатация машин/в т.ч. зарплата машинистов	тенге	7 898/5 651
1.3	Материалы	тенге	107 156
2	Оборудование, мебель и инвентарь	тенге	-
	Затраты труда рабочих-строителей	чел.-ч	140,5100
	Затраты труда машинистов	чел.-ч	5,6200

Таблица 8823-0101-0402 - акриловым водоэмульсионным составом за два раза

Описание:

1. Раствор готовый отделочный тяжелый, цементно-известковый 1:1:6.
2. Смеси сухие шпатлевочные гипсовые М25.
3. Краска на основе водной акриловой дисперсии матовая протирающаяся для внутренних работ.

Состав работ:

1. Оштукатуривание цементно-известковым раствором по камню и бетону простое.
2. Отделка оштукатуренных поверхностей сухими смесями на гипсовой основе.
3. Окраска акриловым водоэмульсионным составом за два раза.

Измеритель: 100 м2

№	Наименование	Единица измерения	Показатели
1	Прямые затраты, в т.ч.	тенге	295 599
1.1	Зарплата рабочих-строителей	тенге	177 792
1.2	Эксплуатация машин/в т.ч. зарплата машинистов	тенге	7 928/5 665
1.3	Материалы	тенге	109 879
2	Оборудование, мебель и инвентарь	тенге	-
	Затраты труда рабочих-строителей	чел.-ч	150,3900
	Затраты труда машинистов	чел.-ч	5,6320

Таблица 8823-0101-0403 - поливинилацетатным водоземulsionным составомОписание:

1. Раствор готовый отделочный тяжелый, цементно-известковый 1:1:6.
2. Смеси сухие шпатлевочные гипсовые М25.
3. Водоземulsionная краска ВЭАК-1180.

Состав работ:

1. Оштукатуривание цементно-известковым раствором по камню и бетону простое.
2. Отделка оштукатуренных поверхностей сухими смесями на гипсовой основе.
3. Окраска поливинилацетатным водоземulsionным составом улучшенная.

Измеритель: 100 м2

№	Наименование	Единица измерения	Показатели
1	Прямые затраты, в т.ч.	тенге	319 856
1.1	Зарплата рабочих-строителей	тенге	187 058
1.2	Эксплуатация машин/в т.ч. зарплата машинистов	тенге	8 264/5 815
1.3	Материалы	тенге	124 534
2	Оборудование, мебель и инвентарь	тенге	-
	Затраты труда рабочих-строителей	чел.-ч	160,7000
	Затраты труда машинистов	чел.-ч	5,7600

Таблица 8823-0101-0404 - масляным составомОписание:

1. Раствор готовый отделочный тяжелый, цементно-известковый 1:1:6.
2. Смеси сухие шпатлевочные гипсовые М25.
3. Цветная масляная краска МА-22.

Состав работ:

1. Оштукатуривание цементно-известковым раствором по камню и бетону простое.
2. Отделка оштукатуренных поверхностей сухими смесями на гипсовой основе.
3. Окраска масляным составом улучшенная.

Измеритель: 100 м2

№	Наименование	Единица измерения	Показатели
1	Прямые затраты, в т.ч.	тенге	333 372
1.1	Зарплата рабочих-строителей	тенге	196 785
1.2	Эксплуатация машин/в т.ч. зарплата машинистов	тенге	8 138/5 758

Окончание таблицы 8823-0101-0404

Измеритель: 100 м²

№	Наименование	Единица измерения	Показатели
1.3	Материалы	тенге	128 449
2	Оборудование, мебель и инвентарь	тенге	-
	Затраты труда рабочих-строителей	чел.-ч	168,5000
	Затраты труда машинистов	чел.-ч	5,7100

Подгруппа 8823-0101-05 - Окраска стен каменных и бетонных оштукатуренных раствором из сухих смесей и отделанных сухой смесью



Таблица 8823-0101-0501 - акриловым вододисперсионным составом за один раз

Описание:

1. Смесей сухие - гипсовые штукатурки стандартные.
2. Смесей сухие шпатлевочные гипсовые М25.
3. Краска на основе водной акриловой дисперсии матовая протирающаяся для внутренних работ.

Состав работ:

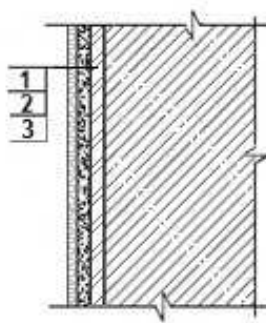
1. Оштукатуривание стен сухими смесями на гипсовой основе толщиной до 10 мм.
2. Отделка оштукатуренных поверхностей сухими смесями на гипсовой основе.
3. Окраска акриловым вододисперсионным составом за один раз.

Измеритель: 100 м²

№	Наименование	Единица измерения	Показатели
1	Прямые затраты, в т.ч.	тенге	274 637
1.1	Зарплата рабочих-строителей	тенге	174 911
1.2	Эксплуатация машин/в т.ч. зарплата машинистов	тенге	2 607/800
1.3	Материалы	тенге	97 119
2	Оборудование, мебель и инвентарь	тенге	-
	Затраты труда рабочих-строителей	чел.-ч	145,9600
	Затраты труда машинистов	чел.-ч	0,6400

Таблица 8823-0101-0502 - акриловым вододисперсионным составом за два раза

Описание:

1. Смесей сухие - гипсовые штукатурки стандартные.
2. Смесей сухие шпатлевочные гипсовые М25.

3. Краска на основе водной акриловой дисперсии матовая протирающаяся для внутренних работ.

Состав работ:

1. Оштукатуривание стен сухими смесями на гипсовой основе толщиной до 10 мм. 2. Отделка оштукатуренных поверхностей сухими смесями на гипсовой основе. 3. Окраска акриловым водоэмульсионным составом за два раза.

Измеритель: 100 м²

№	Наименование	Единица измерения	Показатели
1	Прямые затраты, в т.ч.	тенге	289 336
1.1	Зарплата рабочих-строителей	тенге	186 856
1.2	Эксплуатация машин/в т.ч. зарплата машинистов	тенге	2 638/814
1.3	Материалы	тенге	99 842
2	Оборудование, мебель и инвентарь	тенге	-
	Затраты труда рабочих-строителей	чел.-ч	155,8400
	Затраты труда машинистов	чел.-ч	0,6520

Таблица 8823-0101-0503 - поливинилацетатным водоэмульсионным составом

Описание:

1. Смеси сухие - гипсовые штукатурки стандартные.
2. Смеси сухие шпатлевочные гипсовые М25.
3. Водоэмульсионная краска ВЭАК-1180.

Состав работ:

1. Оштукатуривание стен сухими смесями на гипсовой основе толщиной до 10 мм. 2. Отделка оштукатуренных поверхностей сухими смесями на гипсовой основе. 3. Окраска поливинилацетатным водоэмульсионным составом улучшенная.

Измеритель: 100 м²

№	Наименование	Единица измерения	Показатели
1	Прямые затраты, в т.ч.	тенге	313 594
1.1	Зарплата рабочих-строителей	тенге	196 123
1.2	Эксплуатация машин/в т.ч. зарплата машинистов	тенге	2 974/964
1.3	Материалы	тенге	114 497
2	Оборудование, мебель и инвентарь	тенге	-
	Затраты труда рабочих-строителей	чел.-ч	166,1500
	Затраты труда машинистов	чел.-ч	0,7800

Таблица 8823-0101-0504 - масляным составом

Описание:

1. Смеси сухие - гипсовые штукатурки стандартные.
2. Смеси сухие шпатлевочные гипсовые М25.
3. Цветная масляная краска МА-22.

Состав работ:

1. Оштукатуривание стен сухими смесями на гипсовой основе толщиной до 10 мм. 2. Отделка оштукатуренных поверхностей сухими смесями на гипсовой основе. 3. Окраска масляным составом улучшенная.

Измеритель: 100 м2

№	Наименование	Единица измерения	Показатели
1	Прямые затраты, в т.ч.	тенге	327 109
1.1	Зарплата рабочих-строителей	тенге	205 850
1.2	Эксплуатация машин/в т.ч. зарплата машинистов	тенге	2 847/907
1.3	Материалы	тенге	118 412
2	Оборудование, мебель и инвентарь	тенге	-
	Затраты труда рабочих-строителей	чел.-ч	173,9500
	Затраты труда машинистов	чел.-ч	0,7300

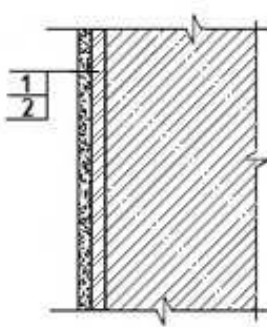
Группа 2 Облицовка стен каменных и бетонных**Подгруппа 8823-0102-01 - Облицовка стен каменных и бетонных по простой штукатурке цементно-известковым раствором****Таблица 8823-0102-0101 - керамической плиткой на цементном растворе**Описание:

1. Раствор готовый отделочный тяжелый, цементно-известковый 1:1:6.
2. Плитки керамические глазурованные гладкие цветные. Раствор готовый отделочный тяжелый, цементный 1:3.

Состав работ:

1. Оштукатуривание цементно-известковым раствором по камню и бетону простое.
2. Облицовка керамической плиткой, без карнизных, плинтусных и угловых плиток без установки плиток туалетного гарнитура, на цементном растворе.

Измеритель: 100 м2

№	Наименование	Единица измерения	Показатели
1	Прямые затраты, в т.ч.	тенге	611 926
1.1	Зарплата рабочих-строителей	тенге	308 155
1.2	Эксплуатация машин/в т.ч. зарплата машинистов	тенге	8 574/6 141
1.3	Материалы	тенге	295 197
2	Оборудование, мебель и инвентарь	тенге	-
	Затраты труда рабочих-строителей	чел.-ч	265,0000
	Затраты труда машинистов	чел.-ч	6,1800

Таблица 8823-0102-0102 - керамической плиткой на клее из сухих смесейОписание:

1. Раствор готовый отделочный тяжелый, цементно-известковый 1:1:6.

2. Плитки керамические глазурованные гладкие цветные. Клей из сухих смесей.

Состав работ:

1. Оштукатуривание цементно-известковым раствором по камню и бетону простое.
2. Облицовка керамической плиткой, без карнизных, плинтусных и угловых плиток без установки плиток туалетного гарнитура на клею из сухих смесей.

Измеритель: 100 м²

№	Наименование	Единица измерения	Показатели
1	Прямые затраты, в т.ч.	тенге	550 447
1.1	Зарплата рабочих-строителей	тенге	252 091
1.2	Эксплуатация машин/в т.ч. зарплата машинистов	тенге	8 942/6 930
1.3	Материалы	тенге	289 414
2	Оборудование, мебель и инвентарь	тенге	-
	Затраты труда рабочих-строителей	чел.-ч	217,0000
	Затраты труда машинистов	чел.-ч	6,9700

Подгруппа 8823-0102-02 - Облицовка стен каменных и бетонных по улучшенной штукатурке цементно-известковым раствором



Таблица 8823-0102-0201 - керамической плиткой на цементном растворе

Описание:

1. Раствор готовый отделочный тяжелый, цементно-известковый 1:1:6.
2. Плитки керамические глазурованные гладкие цветные. Раствор готовый отделочный тяжелый, цементный 1:3.

Состав работ:

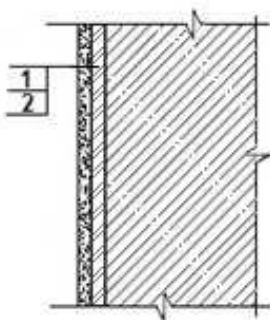
1. Оштукатуривание цементно-известковым раствором по камню и бетону улучшенное.
2. Облицовка керамической плиткой, без карнизных, плинтусных и угловых плиток без установки плиток туалетного гарнитура, на цементном растворе.

Измеритель: 100 м²

№	Наименование	Единица измерения	Показатели
1	Прямые затраты, в т.ч.	тенге	637 127
1.1	Зарплата рабочих-строителей	тенге	323 066
1.2	Эксплуатация машин/в т.ч. зарплата машинистов	тенге	9 022/6 359
1.3	Материалы	тенге	305 039
2	Оборудование, мебель и инвентарь	тенге	-

Окончание таблицы 8823-0102-0201

Измеритель: 100 м²

№	Наименование	Единица измерения	Показатели
	Затраты труда рабочих-строителей	чел.-ч	274,0000
	Затраты труда машинистов	чел.-ч	6,4000

Таблица 8823-0102-0202 - керамической плиткой на клее из сухих смесей

Описание:

1. Раствор готовый отделочный тяжелый, цементно-известковый 1:1:6.
2. Плитки керамические глазурованные гладкие цветные. Клей из сухих смесей.

Состав работ:

1. Оштукатуривание цементно-известковым раствором по камню и бетону улучшенное.
2. Облицовка керамической плиткой, без карнизных, плитусных и угловых плиток без установки плиток туалетного гарнитура на клее из сухих смесей.

Измеритель: 100 м²

№	Наименование	Единица измерения	Показатели
1	Прямые затраты, в т.ч.	тенге	575 648
1.1	Зарплата рабочих-строителей	тенге	267 002
1.2	Эксплуатация машин/в т.ч. зарплата машинистов	тенге	9 390/7 149
1.3	Материалы	тенге	299 256
2	Оборудование, мебель и инвентарь	тенге	-
	Затраты труда рабочих-строителей	чел.-ч	226,0000
	Затраты труда машинистов	чел.-ч	7,1900

Подгруппа 8823-0102-03 - Облицовка стен каменных и бетонных по высококачественной штукатурке цементно-известковым раствором



Таблица 8823-0102-0301 - керамической плиткой на цементном растворе

Описание:

1. Раствор готовый отделочный тяжелый, цементно-известковый 1:1:6.
2. Плитки керамические глазурованные гладкие цветные. Раствор готовый отделочный тяжелый, цементный 1:3.

Состав работ:

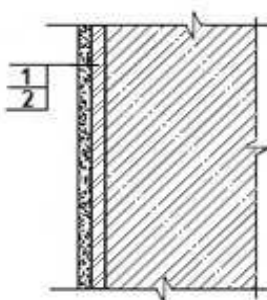
1. Оштукатуривание цементно-известковым раствором по камню и бетону высококачественное.
2. Облицовка керамической плиткой, без карнизных, плинтусных и угловых плиток без установки плиток туалетного гарнитура, на цементном растворе.

Измеритель: 100 м²

№	Наименование	Единица измерения	Показатели
1	Прямые затраты, в т.ч.	тенге	712 541
1.1	Зарплата рабочих-строителей	тенге	385 349
1.2	Эксплуатация машин/в т.ч. зарплата машинистов	тенге	9 327/6 508
1.3	Материалы	тенге	317 865
2	Оборудование, мебель и инвентарь	тенге	-
	Затраты труда рабочих-строителей	чел.-ч	317,0000
	Затраты труда машинистов	чел.-ч	6,5500

Таблица 8823-0102-0302 - керамической плиткой на клее из сухих смесейОписание:

1. Раствор готовый отделочный тяжелый, цементно-известковый 1:1:6.
2. Плитки керамические глазурованные гладкие цветные. Клей из сухих смесей.

Состав работ:

1. Оштукатуривание цементно-известковым раствором по камню и бетону высококачественное.
2. Облицовка керамической плиткой, без карнизных, плинтусных и угловых плиток без установки плиток туалетного гарнитура на клее из сухих смесей.

Измеритель: 100 м²

№	Наименование	Единица измерения	Показатели
1	Прямые затраты, в т.ч.	тенге	651 062
1.1	Зарплата рабочих-строителей	тенге	329 285
1.2	Эксплуатация машин/в т.ч. зарплата машинистов	тенге	9 695/7 297
1.3	Материалы	тенге	312 082
2	Оборудование, мебель и инвентарь	тенге	-
	Затраты труда рабочих-строителей	чел.-ч	269,0000
	Затраты труда машинистов	чел.-ч	7,3400

Подгруппа 8823-0102-04 - Облицовка стен каменных и бетонных оштукатуренных цементно-известковым раствором и отделанных сухой смесью

Таблица 8823-0102-0401 - керамической плиткой на цементном раствореОписание:

1. Раствор готовый отделочный тяжелый, цементно-известковый 1:1:6.
2. Смеси сухие шпатлевочные гипсовые М25.
3. Плитки керамические глазурованные гладкие цветные. Раствор готовый отделочный тяжелый, цементный 1:3.

Состав работ:

1. Оштукатуривание цементно-известковым раствором по камню и бетону.
2. Отделка оштукатуренных поверхностей сухими смесями на гипсовой основе.
3. Облицовка керамической плиткой, без карнизных, плитусных и угловых плиток без установки плиток туалетного гарнитура, на цементном растворе.

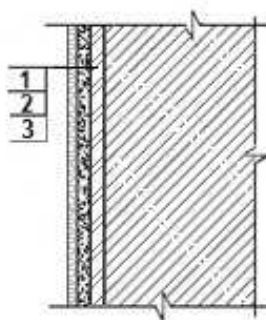
Измеритель: 100 м²

№	Наименование	Единица измерения	Показатели
1	Прямые затраты, в т.ч.	тенге	707 902
1.1	Зарплата рабочих-строителей	тенге	350 507
1.2	Эксплуатация машин/в т.ч. зарплата машинистов	тенге	9 450/6 403
1.3	Материалы	тенге	347 945
2	Оборудование, мебель и инвентарь	тенге	-
	Затраты труда рабочих-строителей	чел.-ч	301,2600
	Затраты труда машинистов	чел.-ч	6,3900

Таблица 8823-0102-0402 - керамической плиткой на клее из сухих смесейОписание:

1. Раствор готовый отделочный тяжелый, цементно-известковый 1:1:6.
2. Смеси сухие шпатлевочные гипсовые М25.
3. Плитки керамические глазурованные гладкие цветные. Клей из сухих смесей.

Состав работ:

1. Оштукатуривание цементно-известковым раствором по камню и бетону.
2. Отделка оштукатуренных поверхностей сухими смесями на гипсовой основе.
3. Облицовка керамической плиткой, без карнизных, плитусных и угловых плиток без установки плиток туалетного гарнитура на клее из сухих смесей.

Измеритель: 100 м²

№	Наименование	Единица измерения	Показатели
1	Прямые затраты, в т.ч.	тенге	646 423
1.1	Зарплата рабочих-строителей	тенге	294 443
1.2	Эксплуатация машин/в т.ч. зарплата машинистов	тенге	9 818/7 192
1.3	Материалы	тенге	342 162
2	Оборудование, мебель и инвентарь	тенге	-
	Затраты труда рабочих-строителей	чел.-ч	253,2600
	Затраты труда машинистов	чел.-ч	7,1800

Подгруппа 8823-0102-05 - Облицовка стен каменных и бетонных оштукатуренных раствором из сухих смесей и отделанных сухой смесью



Таблица 8823-0102-0501 - керамической плиткой на цементном растворе

Описание:

1. Смеси сухие - гипсовые штукатурки стандартные.
2. Смеси сухие шпатлевочные гипсовые М25.
3. Плитки керамические глазурованные гладкие цветные. Раствор готовый отделочный тяжелый, цементный 1:3.

Состав работ:

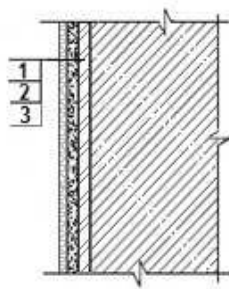
1. Оштукатуривание стен сухими смесями на гипсовой основе толщиной до 10 мм.
2. Отделка оштукатуренных поверхностей сухими смесями на гипсовой основе.
3. Облицовка керамической плиткой, без карнизных, плинтусных и угловых плиток без установки плиток туалетного гарнитура, на цементном растворе.

Измеритель: 100 м²

№	Наименование	Единица измерения	Показатели
1	Прямые затраты, в т.ч.	тенге	701 876
1.1	Зарплата рабочих-строителей	тенге	359 811
1.2	Эксплуатация машин/в т.ч. зарплата машинистов	тенге	4 159/1 552
1.3	Материалы	тенге	337 906
2	Оборудование, мебель и инвентарь	тенге	-
	Затраты труда рабочих-строителей	чел.-ч	306,7900
	Затраты труда машинистов	чел.-ч	1,4100

Таблица 8823-0102-0502 - керамической плиткой на клее из сухих смесей

Описание:

1. Смеси сухие - гипсовые штукатурки стандартные.
2. Смеси сухие шпатлевочные гипсовые М25.
3. Плитки керамические глазурованные гладкие цветные. Клей из сухих смесей.

Состав работ:

1. Оштукатуривание стен сухими смесями на гипсовой основе толщиной до 10 мм.
2. Отделка оштукатуренных поверхностей сухими смесями на гипсовой основе.
3. Облицовка керамической плиткой, без карнизных, плинтусных и угловых плиток без установки плиток туалетного гарнитура на клее из сухих смесей.

Измеритель: 100 м²

№	Наименование	Единица измерения	Показатели
1	Прямые затраты, в т.ч.	тенге	640 398
1.1	Зарплата рабочих-строителей	тенге	303 747
1.2	Эксплуатация машин/в т.ч. зарплата машинистов	тенге	4 527/2 341
1.3	Материалы	тенге	332 124
2	Оборудование, мебель и инвентарь	тенге	-
	Затраты труда рабочих-строителей	чел.-ч	258,7900
	Затраты труда машинистов	чел.-ч	2,2000

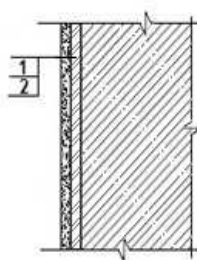
Группа 3 Оклейка стен каменных и бетонных**Подгруппа 8823-0103-01 - Оклейка стен каменных и бетонных по улучшенной штукатурке цементно-известковым раствором****Таблица 8823-0103-0101 - бумажными обоями**Описание:

1. Раствор готовый отделочный тяжелый, цементно-известковый 1:1:6.
2. Бумажные обои. Клей марки КМЦ обойный.

Состав работ:

1. Оштукатуривание цементно-известковым раствором по камню и бетону улучшенное.
2. Оклейка обоями по подготовленной поверхности.

Измеритель: 100 м²

№	Наименование	Единица измерения	Показатели
1	Прямые затраты, в т.ч.	тенге	228 168
1.1	Зарплата рабочих-строителей	тенге	119 306
1.2	Эксплуатация машин/в т.ч. зарплата машинистов	тенге	7 212/5 527
1.3	Материалы	тенге	101 650
2	Оборудование, мебель и инвентарь	тенге	-
	Затраты труда рабочих-строителей	чел.-ч	98,2800
	Затраты труда машинистов	чел.-ч	5,5670

Таблица 8823-0103-0102 - текстильными обоямиОписание:

1. Раствор готовый отделочный тяжелый, цементно-известковый 1:1:6.
2. Текстильные обои. Клей марки КМЦ обойный.

Состав работ:

1. Оштукатуривание цементно-известковым раствором по камню и бетону улучшенное.

2. Оклеивка обоями по подготовленной поверхности.

Измеритель: 100 м2

№	Наименование	Единица измерения	Показатели
1	Прямые затраты, в т.ч.	тенге	263 584
1.1	Зарплата рабочих-строителей	тенге	119 306
1.2	Эксплуатация машин/в т.ч. зарплата машинистов	тенге	7 212/5 527
1.3	Материалы	тенге	137 066
2	Оборудование, мебель и инвентарь	тенге	-
	Затраты труда рабочих-строителей	чел.-ч	98,2800
	Затраты труда машинистов	чел.-ч	5,5670

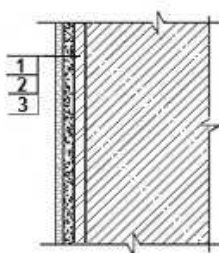
Подгруппа 8823-0103-02 - Оклеивка стен каменных и бетонных оштукатуренных цементно-известковым раствором и отделанных сухой смесью**Таблица 8823-0103-0201 - бумажными обоями**Описание:

1. Раствор готовый отделочный тяжелый, цементно-известковый 1:1:6.
2. Смеси сухие шпатлевочные гипсовые М25.
3. Бумажные обои. Клей марки КМЦ обойный.

Состав работ:

1. Оштукатуривание цементно-известковым раствором по камню и бетону.
2. Отделка оштукатуренных поверхностей сухими смесями на гипсовой основе.
3. Оклеивка стен обоями.

Измеритель: 100 м2

№	Наименование	Единица измерения	Показатели
1	Прямые затраты, в т.ч.	тенге	298 942
1.1	Зарплата рабочих-строителей	тенге	146 747
1.2	Эксплуатация машин/в т.ч. зарплата машинистов	тенге	7 640/5 571
1.3	Материалы	тенге	144 555
2	Оборудование, мебель и инвентарь	тенге	-
	Затраты труда рабочих-строителей	чел.-ч	125,5400
	Затраты труда машинистов	чел.-ч	5,5570

Таблица 8823-0103-0202 - текстильными обоямиОписание:

1. Раствор готовый отделочный тяжелый, цементно-известковый 1:1:6.
2. Смеси сухие шпатлевочные гипсовые М25.

3. Текстильные обои. Клей марки КМЦ обойный.

Состав работ:

1. Оштукатуривание цементно-известковым раствором по камню и бетону. 2. Отделка оштукатуренных поверхностей сухими смесями на гипсовой основе. 3. Оклейка стен обоями.

Измеритель: 100 м²

№	Наименование	Единица измерения	Показатели
1	Прямые затраты, в т.ч.	тенге	334 359
1.1	Зарплата рабочих-строителей	тенге	146 747
1.2	Эксплуатация машин/в т.ч. зарплата машинистов	тенге	7 640/5 571
1.3	Материалы	тенге	179 972
2	Оборудование, мебель и инвентарь	тенге	-
	Затраты труда рабочих-строителей	чел.-ч	125,5400
	Затраты труда машинистов	чел.-ч	5,5570

Подгруппа 8823-0103-03 - Оклейка стен каменных и бетонных оштукатуренных раствором из сухих смесей и отделанных сухой смесью



Таблица 8823-0103-0301 - бумажными обоями

Описание:

1. Смеси сухие - гипсовые штукатурки стандартные.
2. Смеси сухие шпатлевочные гипсовые М25.
3. Бумажные обои. Клей марки КМЦ обойный.

Состав работ:

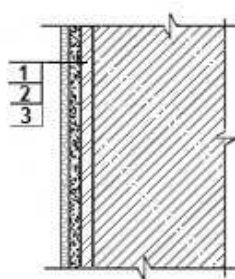
1. Оштукатуривание стен сухими смесями на гипсовой основе толщиной до 10 мм. 2. Отделка оштукатуренных поверхностей сухими смесями на гипсовой основе. 3. Оклейка стен обоями.

Измеритель: 100 м²

№	Наименование	Единица измерения	Показатели
1	Прямые затраты, в т.ч.	тенге	292 918
1.1	Зарплата рабочих-строителей	тенге	156 051
1.2	Эксплуатация машин/в т.ч. зарплата машинистов	тенге	2 350/720
1.3	Материалы	тенге	134 517
2	Оборудование, мебель и инвентарь	тенге	-
	Затраты труда рабочих-строителей	чел.-ч	131,0700
	Затраты труда машинистов	чел.-ч	0,5770

Таблица 8823-0103-0302 - текстильными обоямиОписание:

1. Смеси сухие - гипсовые штукатурки стандартные.
2. Смеси сухие шпатлевочные гипсовые М25.
3. Текстильные обои. Клей марки КМЦ обойный.

Состав работ:

1. Оштукатуривание стен сухими смесями на гипсовой основе толщиной до 10 мм.
2. Отделка оштукатуренных поверхностей сухими смесями на гипсовой основе.
3. Оклейка стен обоями.

Измеритель: 100 м²

№	Наименование	Единица измерения	Показатели
1	Прямые затраты, в т.ч.	тенге	328 335
1.1	Зарплата рабочих-строителей	тенге	156 051
1.2	Эксплуатация машин/в т.ч. зарплата машинистов	тенге	2 350/720
1.3	Материалы	тенге	169 934
2	Оборудование, мебель и инвентарь	тенге	-
	Затраты труда рабочих-строителей	чел.-ч	131,0700
	Затраты труда машинистов	чел.-ч	0,5770

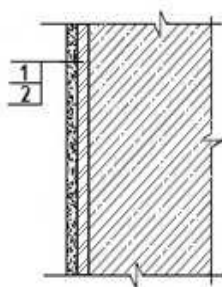
Подраздел 2 Отделка стен из сборных конструкций**Группа 1 Окраска стен из сборных конструкций****Подгруппа 8823-0201-01 - Окраска стен из железобетонных панелей с отделкой сухой смесью****Таблица 8823-0201-0101 - акриловым водоэмульсионным составом за один раз**Описание:

1. Смеси сухие шпатлевочные гипсовые М25.
2. Краска на основе водной акриловой дисперсии матовая протирающаяся для внутренних работ.

Состав работ:

1. Отделка поверхностей сухими смесями на гипсовой основе.
2. Окраска акриловым водоэмульсионным составом за один раз.

Измеритель: 100 м2

№	Наименование	Единица измерения	Показатели
1	Прямые затраты, в т.ч.	тенге	136 674
1.1	Зарплата рабочих-строителей	тенге	86 988
1.2	Эксплуатация машин/в т.ч. зарплата машинистов	тенге	773/247
1.3	Материалы	тенге	48 913
2	Оборудование, мебель и инвентарь	тенге	-
	Затраты труда рабочих-строителей	чел.-ч	71,9500
	Затраты труда машинистов	чел.-ч	0,2000

Таблица 8823-0201-0102 - акриловым водоэмульсионным составом за два разаОписание:

1. Смеси сухие шпатлевочные гипсовые М25.
2. Краска на основе водной акриловой дисперсии матовая протирающаяся для внутренних работ.

Состав работ:

1. Отделка поверхностей сухими смесями на гипсовой основе.
2. Окраска акриловым водоэмульсионным составом за два раза.

Измеритель: 100 м2

№	Наименование	Единица измерения	Показатели
1	Прямые затраты, в т.ч.	тенге	151 372
1.1	Зарплата рабочих-строителей	тенге	98 932
1.2	Эксплуатация машин/в т.ч. зарплата машинистов	тенге	804/261
1.3	Материалы	тенге	51 636
2	Оборудование, мебель и инвентарь	тенге	-
	Затраты труда рабочих-строителей	чел.-ч	81,8300
	Затраты труда машинистов	чел.-ч	0,2120

Таблица 8823-0201-0103 - поливинилацетатным водоэмульсионным составомОписание:

1. Смеси сухие шпатлевочные гипсовые М25.
2. Водоэмульсионная краска ВЭАК-1180.

Состав работ:

1. Отделка поверхностей сухими смесями на гипсовой основе.
2. Окраска поливинилацетатным водоэмульсионным составом улучшенная.

Измеритель: 100 м2

№	Наименование	Единица измерения	Показатели
1	Прямые затраты, в т.ч.	тенге	175 630
1.1	Зарплата рабочих-строителей	тенге	108 199
1.2	Эксплуатация машин/в т.ч. зарплата машинистов	тенге	1 140/411
1.3	Материалы	тенге	66 291
2	Оборудование, мебель и инвентарь	тенге	-
	Затраты труда рабочих-строителей	чел.-ч	92,1400
	Затраты труда машинистов	чел.-ч	0,3400

Таблица 8823-0201-0104 - масляным составомОписание:

1. Смеси сухие шпатлевочные гипсовые М25.
2. Краска масляная густотертая цветная МА-011.

Состав работ:

1. Отделка поверхностей сухими смесями на гипсовой основе.
2. Окраска масляным составом улучшенная.

Измеритель: 100 м²

№	Наименование	Единица измерения	Показатели
1	Прямые затраты, в т.ч.	тенге	189 145
1.1	Зарплата рабочих-строителей	тенге	117 926
1.2	Эксплуатация машин/в т.ч. зарплата машинистов	тенге	1 013/354
1.3	Материалы	тенге	70 206
2	Оборудование, мебель и инвентарь	тенге	-
	Затраты труда рабочих-строителей	чел.-ч	99,9400
	Затраты труда машинистов	чел.-ч	0,2900

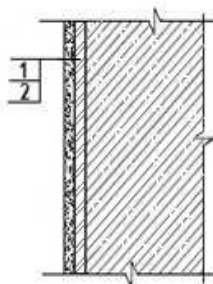
Группа 2 Облицовка стен из сборных конструкций**Подгруппа 8823-0202-01 - Облицовка стен из железобетонных панелей с отделкой сухой смесью****Таблица 8823-0202-0101 - керамической плиткой на цементном растворе**Описание:

1. Смеси сухие шпатлевочные гипсовые М25.
2. Плитки керамические глазурованные гладкие цветные. Раствор готовый отделочный тяжелый, цементный 1:3.

Состав работ:

1. Отделка поверхностей сухими смесями на гипсовой основе.
2. Облицовка керамической плиткой, без карнизных, плинтусных и угловых плиток без установки плиток туалетного гарнитура, на цементном растворе.

Измеритель: 100 м²

№	Наименование	Единица измерения	Показатели
1	Прямые затраты, в т.ч.	тенге	563 912
1.1	Зарплата рабочих-строителей	тенге	271 887

Окончание таблицы 8823-0202-0101

Измеритель: 100 м²

№	Наименование	Единица измерения	Показатели
1.2	Эксплуатация машин/в т.ч. зарплата машинистов	тенге	2 325/999
1.3	Материалы	тенге	289 700
2	Оборудование, мебель и инвентарь	тенге	-
	Затраты труда рабочих-строителей	чел.-ч	232,7800
	Затраты труда машинистов	чел.-ч	0,9700

Таблица 8823-0202-0102 - керамической плиткой на клее из сухих смесей

Описание:

1. Смеси сухие шпатлевочные гипсовые М25.
2. Плитки керамические глазурованные гладкие цветные. Клей из сухих смесей.

Состав работ:

1. Отделка поверхностей сухими смесями на гипсовой основе.
2. Облицовка керамической плиткой, без карнизных, плинтусных и угловых плиток без установки плиток туалетного гарнитура на клее из сухих смесей.

Измеритель: 100 м²

№	Наименование	Единица измерения	Показатели
1	Прямые затраты, в т.ч.	тенге	502 434
1.1	Зарплата рабочих-строителей	тенге	215 823
1.2	Эксплуатация машин/в т.ч. зарплата машинистов	тенге	2 693/1 788
1.3	Материалы	тенге	283 918
2	Оборудование, мебель и инвентарь	тенге	-
	Затраты труда рабочих-строителей	чел.-ч	184,7800
	Затраты труда машинистов	чел.-ч	1,7600

Группа 3 Оклейка стен из сборных конструкций**Подгруппа 8823-0203-01 - Оклейка стен из железобетонных панелей с отделкой сухой смесью**

Таблица 8823-0203-0101 - бумажными обоями

Описание:

1. Смеси сухие шпатлевочные гипсовые М25.
2. Бумажные обои. Клей марки КМЦ обойный.

Состав работ:

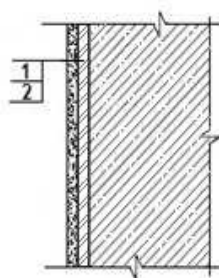
1. Отделка поверхностей сухими смесями на гипсовой основе. 2. Оклейка стен обоями.

Измеритель: 100 м2

№	Наименование	Единица измерения	Показатели
1	Прямые затраты, в т.ч.	тенге	154 954
1.1	Зарплата рабочих-строителей	тенге	68 127
1.2	Эксплуатация машин/в т.ч. зарплата машинистов	тенге	516/167
1.3	Материалы	тенге	86 311
2	Оборудование, мебель и инвентарь	тенге	-
	Затраты труда рабочих-строителей	чел.-ч	57,0600
	Затраты труда машинистов	чел.-ч	0,1370

Таблица 8823-0203-0102 - текстильными обоями

Описание:

1. Смеси сухие шпатлевочные гипсовые М25.
2. Текстильные обои. Клей марки КМЦ обойный.

Состав работ:

1. Отделка поверхностей сухими смесями на гипсовой основе. 2. Оклейка стен обоями.

Измеритель: 100 м2

№	Наименование	Единица измерения	Показатели
1	Прямые затраты, в т.ч.	тенге	190 371
1.1	Зарплата рабочих-строителей	тенге	68 127
1.2	Эксплуатация машин/в т.ч. зарплата машинистов	тенге	516/167
1.3	Материалы	тенге	121 728
2	Оборудование, мебель и инвентарь	тенге	-
	Затраты труда рабочих-строителей	чел.-ч	57,0600
	Затраты труда машинистов	чел.-ч	0,1370

Подраздел 3 Отделка стен с устройством гипсокартона

Группа 1 Окраска стен с устройством гипсокартона

Подгруппа 8823-0301-01 - Окраска стен с устройством гипсокартона на металлическом каркасе



Таблица 8823-0301-0101 - акриловым водоземulsionным составом за один раз

Описание:

1. Конструкции металлические и элементы крепежные.
2. Листы гипсокартонные влагостойкие ГКЛВ толщиной 12,5 мм.

3. Смеси сухие шпатлевочные гипсовые М-25.
4. Краска на основе водной акриловой дисперсии матовая протирающаяся для внутренних работ.

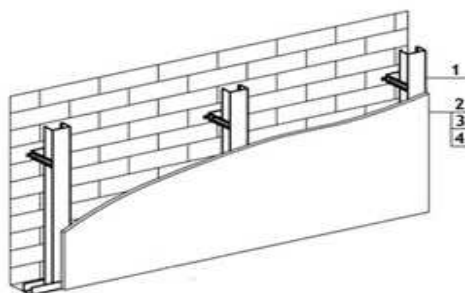
Состав работ:

1. Установка одинарного металлического каркаса с однослойной обшивкой гипсокартонными листами.
2. Отделка стен сухими смесями на гипсовой основе.
3. Окраска акриловым водоэмульсионным составом за один раз.

Измеритель: 100 м2

№	Наименование	Единица измерения	Показатели
1	Прямые затраты, в т.ч.	тенге	306 200
1.1	Зарплата рабочих-строителей	тенге	151 584
1.2	Эксплуатация машин/в т.ч. зарплата машинистов	тенге	1 897/659
1.3	Материалы	тенге	152 719
2	Оборудование, мебель и инвентарь	тенге	-
	Затраты труда рабочих-строителей	чел.-ч	130,5400
	Затраты труда машинистов	чел.-ч	0,4800

Таблица 8823-0301-0102 - акриловым водоэмульсионным составом за два разаОписание:

1. Конструкции металлические и элементы крепежные.
2. Листы гипсокартонные влагостойкие ГКЛВ толщиной 12,5 мм.
3. Смеси сухие шпатлевочные гипсовые М-25.
4. Краска на основе водной акриловой дисперсии матовая протирающаяся для внутренних работ.

Состав работ:

1. Установка одинарного металлического каркаса с однослойной обшивкой гипсокартонными листами.
2. Отделка стен сухими смесями на гипсовой основе.
3. Окраска акриловым водоэмульсионным составом за два раза.

Измеритель: 100 м2

№	Наименование	Единица измерения	Показатели
1	Прямые затраты, в т.ч.	тенге	320 898
1.1	Зарплата рабочих-строителей	тенге	163 529
1.2	Эксплуатация машин/в т.ч. зарплата машинистов	тенге	1 927/673
1.3	Материалы	тенге	155 442
2	Оборудование, мебель и инвентарь	тенге	-
	Затраты труда рабочих-строителей	чел.-ч	140,4200
	Затраты труда машинистов	чел.-ч	0,4920

Таблица 8823-0301-0103 - поливинилацетатным водоэмульсионным составомОписание:

1. Конструкции металлические и элементы крепежные.
2. Листы гипсокартонные влагостойкие ГКЛВ толщиной 12,5 мм.
3. Смеси сухие шпатлевочные гипсовые М-25.
4. Водоэмульсионная краска ВЭАК-1180.

Состав работ:

1. Установка одинарного металлического каркаса с однослойной обшивкой гипсокартонными листами. 2. Отделка стен сухими смесями на гипсовой основе. 3. Окраска поливинилацетатным водоэмульсионным составом улучшенная.

Измеритель: 100 м2

№	Наименование	Единица измерения	Показатели
1	Прямые затраты, в т.ч.	тенге	345 156
1.1	Зарплата рабочих-строителей	тенге	172 796
1.2	Эксплуатация машин/в т.ч. зарплата машинистов	тенге	2 263/823
1.3	Материалы	тенге	170 097
2	Оборудование, мебель и инвентарь	тенге	-
	Затраты труда рабочих-строителей	чел.-ч	150,7300
	Затраты труда машинистов	чел.-ч	0,6200

Таблица 8823-0301-0104 - масляным составомОписание:

1. Конструкции металлические и элементы крепежные.
2. Листы гипсокартонные влагостойкие ГКЛВ толщиной 12,5 мм.
3. Смесы сухие шпатлевочные гипсовые М-25.
4. Цветная масляная краска МА-22.

Состав работ:

1. Установка одинарного металлического каркаса с однослойной обшивкой гипсокартонными листами. 2. Отделка стен сухими смесями на гипсовой основе. 3. Окраска масляным составом улучшенная.

Измеритель: 100 м2

№	Наименование	Единица измерения	Показатели
1	Прямые затраты, в т.ч.	тенге	358 670
1.1	Зарплата рабочих-строителей	тенге	182 522
1.2	Эксплуатация машин/в т.ч. зарплата машинистов	тенге	2 136/766
1.3	Материалы	тенге	174 012
2	Оборудование, мебель и инвентарь	тенге	-
	Затраты труда рабочих-строителей	чел.-ч	158,5300
	Затраты труда машинистов	чел.-ч	0,5700

Группа 2 Оштукатуривание стен с устройством гипсокартона
Подгруппа 8823-0302-01 - Оштукатуривание стен с устройством гипсокартона на металлическом каркасе



Таблица 8823-0302-0101 - декоративной штукатуркойОписание:

1. Конструкции металлические и элементы крепежные.
2. Листы гипсокартонные влагостойкие ГКЛВ толщиной 12,5 мм.
3. Смеси сухие шпатлевочные гипсовые М-25.
4. Смеси сухие-минеральная штукатурка для декоративной отделки.

Состав работ:

1. Установка одинарного металлического каркаса с однослойной обшивкой гипсокартонными листами.
2. Отделка стен сухими смесями на гипсовой основе.
3. Отделка декоративной штукатуркой.

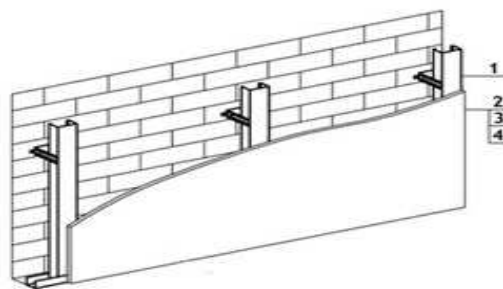
Измеритель: 100 м²

№	Наименование	Единица измерения	Показатели
1	Прямые затраты, в т.ч.	тенге	374 180
1.1	Зарплата рабочих-строителей	тенге	194 315
1.2	Эксплуатация машин/в т.ч. зарплата машинистов	тенге	2 275/822
1.3	Материалы	тенге	177 590
2	Оборудование, мебель и инвентарь	тенге	-
	Затраты труда рабочих-строителей	чел.-ч	162,2100
	Затраты труда машинистов	чел.-ч	0,6210

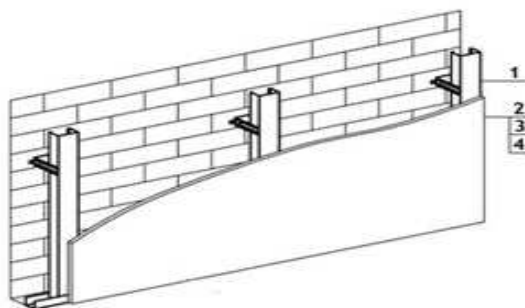
Группа 3 Облицовка стен с устройством гипсокартона**Подгруппа 8823-0303-01 - Облицовка стен с устройством гипсокартона на металлическом каркасе****Таблица 8823-0303-0101 - керамической плиткой на цементном растворе**Описание:

1. Конструкции металлические и элементы крепежные.
2. Листы гипсокартонные влагостойкие ГКЛВ толщиной 12,5 мм.
3. Грунтовка водно-дисперсионная акриловая.
4. Плитки керамические глазурованные гладкие цветные. Раствор готовый отделочный тяжелый, цементный 1:3.

Состав работ:

1. Установка одинарного металлического каркаса с однослойной обшивкой гипсокартонными листами.
2. Облицовка керамической плиткой, без карнизных, плинтусных и угловых плиток без установки плиток туалетного гарнитура, на цементном растворе.

Измеритель: 100 м2

№	Наименование	Единица измерения	Показатели
1	Прямые затраты, в т.ч.	тенге	748 202
1.1	Зарплата рабочих-строителей	тенге	362 443
1.2	Эксплуатация машин/в т.ч. зарплата машинистов	тенге	3 700/1 488
1.3	Материалы	тенге	382 059
2	Оборудование, мебель и инвентарь	тенге	-
	Затраты труда рабочих-строителей	чел.-ч	311,7300
	Затраты труда машинистов	чел.-ч	1,3100

Таблица 8823-0303-0102 - керамической плиткой на клее из сухих смесейОписание:

1. Конструкции металлические и элементы крепежные.
2. Листы гипсокартонные влагостойкие ГКЛВ толщиной 12,5 мм.
3. Грунтовка водно-дисперсионная акриловая.
4. Плитки керамические глазурованные гладкие цветные. Клей из сухих смесей.

Состав работ:

1. Установка одинарного металлического каркаса с однослойной обшивкой гипсокартонными листами.
2. Облицовка керамической плиткой, без карнизных, плинтусных и угловых плиток без установки плиток туалетного гарнитура на клее из сухих смесей.

Измеритель: 100 м2

№	Наименование	Единица измерения	Показатели
1	Прямые затраты, в т.ч.	тенге	686 723
1.1	Зарплата рабочих-строителей	тенге	306 379
1.2	Эксплуатация машин/в т.ч. зарплата машинистов	тенге	4 068/2 278
1.3	Материалы	тенге	376 276
2	Оборудование, мебель и инвентарь	тенге	-
	Затраты труда рабочих-строителей	чел.-ч	263,7300
	Затраты труда машинистов	чел.-ч	2,1000

Группа 4 Оклейка стен с устройством гипсокартона
Подгруппа 8823-0304-01 - Оклейка стен с устройством гипсокартона на металлическом каркасе

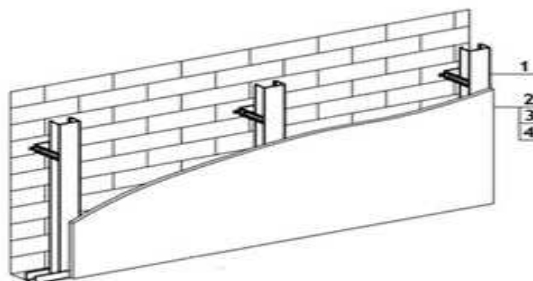
**Таблица 8823-0304-0101 - бумажными обоями**Описание:

1. Конструкции металлические и элементы крепежные.

2. Листы гипсокартонные влагостойкие ГКЛВ толщиной 12,5 мм.
3. Смеси сухие шпатлевочные гипсовые М-25.
4. Бумажные обои.

Состав работ:

1. Установка одинарного металлического каркаса с однослойной обшивкой гипсокартонными листами.
2. Отделка стен сухими смесями на гипсовой основе.
3. Оклейка стен обоями.

Измеритель: 100 м2

№	Наименование	Единица измерения	Показатели
1	Прямые затраты, в т.ч.	тенге	365 466
1.1	Зарплата рабочих-строителей	тенге	158 683
1.2	Эксплуатация машин/в т.ч. зарплата машинистов	тенге	1 890/656
1.3	Материалы	тенге	204 893
2	Оборудование, мебель и инвентарь	тенге	-
	Затраты труда рабочих-строителей	чел.-ч	136,0100
	Затраты труда машинистов	чел.-ч	0,4770

Таблица 8823-0304-0102 - текстильными обоями

Описание:

1. Конструкции металлические и элементы крепежные.
2. Листы гипсокартонные влагостойкие ГКЛВ толщиной 12,5 мм.
3. Смеси сухие шпатлевочные гипсовые М-25.
4. Текстильные обои.

Состав работ:

1. Установка одинарного металлического каркаса с однослойной обшивкой гипсокартонными листами.
2. Отделка стен сухими смесями на гипсовой основе.
3. Оклейка стен обоями.

Измеритель: 100 м2

№	Наименование	Единица измерения	Показатели
1	Прямые затраты, в т.ч.	тенге	400 883
1.1	Зарплата рабочих-строителей	тенге	158 683
1.2	Эксплуатация машин/в т.ч. зарплата машинистов	тенге	1 890/656
1.3	Материалы	тенге	240 310
2	Оборудование, мебель и инвентарь	тенге	-
	Затраты труда рабочих-строителей	чел.-ч	136,0100
	Затраты труда машинистов	чел.-ч	0,4770

Подраздел 4 Отделка стен с теплоизоляцией
Группа 1 Окраска стен с теплоизоляцией
Подгруппа 8823-0401-01 - Окраска стен с теплоизоляцией оштукатуренных по сетке



Таблица 8823-0401-0101 - водным известковым составом

Описание:

1. Плиты из минеральной ваты на синтетическом связующем марки П-175.
2. Проволока горячекатаная обычной точности в мотках из стали СВ-08А диаметром от 6,3 мм до 6,5 мм
3. Раствор готовый отделочный тяжелый, известковый 1:2,5 .
4. Известь строительная.

Состав работ:

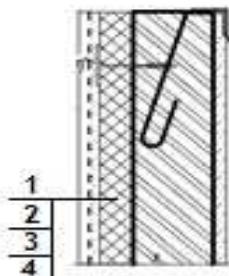
1. Устройство теплоизоляционного слоя толщиной 80 мм
2. Устройство каркаса при оштукатуривании.
3. Оштукатуривание
4. Известковая окраска.

Измеритель: 100 м²

№	Наименование	Единица измерения	Показатели
1	Прямые затраты, в т.ч.	тенге	659 690
1.1	Зарплата рабочих-строителей	тенге	194 291
1.2	Эксплуатация машин/в т.ч. зарплата машинистов	тенге	4 312/1 805
1.3	Материалы	тенге	461 087
2	Оборудование, мебель и инвентарь	тенге	-
	Затраты труда рабочих-строителей	чел.-ч	170,0700
	Затраты труда машинистов	чел.-ч	1,7340

Подраздел 5 Отделка стен и колонн природным камнем и искусственными плитами
Группа 1 Облицовка стен и колонн природным камнем
Подгруппа 8823-0501-01 - Облицовка стен полированными мраморными плитами



Таблица 8823-0501-0101 - число плит в 1 м² до 4Описание:

1. Стальные крепежные элементы из швеллеров и уголков.
2. Плиты из мрамора облицовочные пиленные полированные толщина 20 мм.

Состав работ:

1. Установка креплений.
2. Облицовка мраморными плитами.

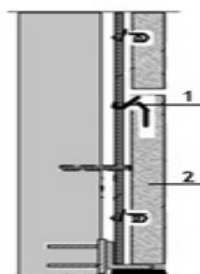
Измеритель: 100 м²

№	Наименование	Единица измерения	Показатели
1	Прямые затраты, в т.ч.	тенге	3 507 292
1.1	Зарплата рабочих-строителей	тенге	1 598 277
1.2	Эксплуатация машин/в т.ч. зарплата машинистов	тенге	191 855/134 175
1.3	Материалы	тенге	1 717 160
2	Оборудование, мебель и инвентарь	тенге	-
	Затраты труда рабочих-строителей	чел.-ч	1151,6820
	Затраты труда машинистов	чел.-ч	112,6033

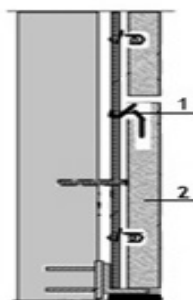
Подгруппа 8823-0501-02 - Облицовка колонн полированными мраморными плитами**Таблица 8823-0501-0201 - четырехгранных, число плит в 1 м² до 4**Описание:

1. Стальные крепежные элементы из швеллеров и уголков.
2. Плиты из мрамора облицовочные пиленные полированные толщина 20 мм.

Состав работ:

1. Установка креплений.
2. Облицовка мраморными плитами.

Измеритель: 100 м²

№	Наименование	Единица измерения	Показатели
1	Прямые затраты, в т.ч.	тенге	4 315 143
1.1	Зарплата рабочих-строителей	тенге	2 338 772
1.2	Эксплуатация машин/в т.ч. зарплата машинистов	тенге	122 358/73 194
1.3	Материалы	тенге	1 854 013
2	Оборудование, мебель и инвентарь	тенге	-
	Затраты труда рабочих-строителей	чел.-ч	1652,0184
	Затраты труда машинистов	чел.-ч	60,8119

Таблица 8823-0501-0202 - многогранных, число плит в 1 м² до 4Описание:

1. Стальные крепежные элементы из швеллеров и уголков.
2. Плиты из мрамора облицовочные пиленные полированные толщина 20 мм.

Состав работ:

1. Установка креплений.
2. Облицовка мраморными плитами.

Измеритель: 100 м²

№	Наименование	Единица измерения	Показатели
1	Прямые затраты, в т.ч.	тенге	6 847 299
1.1	Зарплата рабочих-строителей	тенге	4 656 965
1.2	Эксплуатация машин/в т.ч. зарплата машинистов	тенге	267 339/190 780
1.3	Материалы	тенге	1 922 995
2	Оборудование, мебель и инвентарь	тенге	-
	Затраты труда рабочих-строителей	чел.-ч	3042,1866
	Затраты труда машинистов	чел.-ч	159,8612

Подраздел 6 Отделка откосов каменных и бетонных
Группа 1 Окраска откосов каменных и бетонных
Подгруппа 8823-0601-01 - Окраска откосов каменных и бетонных оштукатуренных цементно-известковым раствором

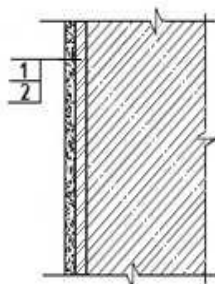
**Таблица 8823-0601-0101 - водным известковым составом**Описание:

1. Раствор готовый отделочный тяжелый, цементно-известковый 1:1:6.
2. Известь строительная.

Состав работ:

1. Оштукатуривание цементно-известковым раствором по камню и бетону.
2. Известковая окраска водным составом.

Измеритель: 100 м²

№	Наименование	Единица измерения	Показатели
1	Прямые затраты, в т.ч.	тенге	319 597
1.1	Зарплата рабочих-строителей	тенге	221 475
1.2	Эксплуатация машин/в т.ч. зарплата машинистов	тенге	4 265/2 077
1.3	Материалы	тенге	93 857
2	Оборудование, мебель и инвентарь	тенге	-

Окончание таблицы 8823-0601-0101

Измеритель: 100 м2

№	Наименование	Единица измерения	Показатели
	Затраты труда рабочих-строителей	чел.-ч	188,2000
	Затраты труда машинистов	чел.-ч	2,0900

Таблица 8823-0601-0102 - поливинилацетатным вододисперсионным составом

Описание:

1. Раствор готовый отделочный тяжелый, цементно-известковый 1:1:6.
2. Вододисперсионная краска ВЭАК-1180.

Состав работ:

1. Оштукатуривание цементно-известковым раствором по камню и бетону.
2. Окраска поливинилацетатным вододисперсионным составом улучшенная.

Измеритель: 100 м2

№	Наименование	Единица измерения	Показатели
1	Прямые затраты, в т.ч.	тенге	377 852
1.1	Зарплата рабочих-строителей	тенге	256 605
1.2	Эксплуатация машин/в т.ч. зарплата машинистов	тенге	4 632/2 241
1.3	Материалы	тенге	116 615
2	Оборудование, мебель и инвентарь	тенге	-
	Затраты труда рабочих-строителей	чел.-ч	218,0000
	Затраты труда машинистов	чел.-ч	2,2300

Таблица 8823-0601-0103 - масляным составом

Описание:

1. Раствор готовый отделочный тяжелый, цементно-известковый 1:1:6.
2. Цветная масляная краска МА-22.

Состав работ:

1. Оштукатуривание цементно-известковым раствором по камню и бетону.
2. Окраска масляным составом улучшенная.

Измеритель: 100 м2

№	Наименование	Единица измерения	Показатели
1	Прямые затраты, в т.ч.	тенге	391 367
1.1	Зарплата рабочих-строителей	тенге	266 332
1.2	Эксплуатация машин/в т.ч. зарплата машинистов	тенге	4 505/2 184
1.3	Материалы	тенге	120 530
2	Оборудование, мебель и инвентарь	тенге	-
	Затраты труда рабочих-строителей	чел.-ч	225,8000
	Затраты труда машинистов	чел.-ч	2,1800

Таблица 8823-0601-0104 – эмальюОписание:

1. Раствор готовый отделочный тяжелый, цементно-известковый 1:1:6.
2. Эмаль пентафталева ПФ-133 разных цветов.

Состав работ:

1. Оштукатуривание цементно-известковым раствором по камню и бетону.
2. Окраска эмалью.

Измеритель: 100 м²

№	Наименование	Единица измерения	Показатели
1	Прямые затраты, в т.ч.	тенге	383 845
1.1	Зарплата рабочих-строителей	тенге	266 332
1.2	Эксплуатация машин/в т.ч. зарплата машинистов	тенге	4 505/2 184
1.3	Материалы	тенге	113 008
2	Оборудование, мебель и инвентарь	тенге	-
	Затраты труда рабочих-строителей	чел.-ч	225,8000
	Затраты труда машинистов	чел.-ч	2,1800

Подгруппа 8823-0601-02 - Окраска откосов каменных и бетонных оштукатуренных цементно-известковым раствором и отделанных сухой смесью

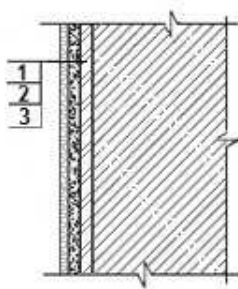
**Таблица 8823-0601-0201 - акриловым водоэмульсионным составом за один раз**Описание:

1. Раствор готовый отделочный тяжелый, цементно-известковый 1:1:6.
2. Смеси сухие шпатлевочные гипсовые М25.
3. Краска на основе водной акриловой дисперсии матовая протирающаяся для внутренних работ.

Состав работ:

1. Оштукатуривание цементно-известковым раствором по камню и бетону.
2. Отделка оштукатуренных поверхностей сухими смесями на гипсовой основе.
3. Окраска акриловым водоэмульсионным составом за один раз.

Измеритель: 100 м²

№	Наименование	Единица измерения	Показатели
1	Прямые затраты, в т.ч.	тенге	477 501
1.1	Зарплата рабочих-строителей	тенге	303 944

Окончание таблицы 8823-0601-0201

Измеритель: 100 м2

№	Наименование	Единица измерения	Показатели
1.2	Эксплуатация машин/в т.ч. зарплата машинистов	тенге	5 392/2 417
1.3	Материалы	тенге	168 165
2	Оборудование, мебель и инвентарь	тенге	-
	Затраты труда рабочих-строителей	чел.-ч	254,5100
	Затраты труда машинистов	чел.-ч	2,3600

Таблица 8823-0601-0202 - акриловым вододисперсионным составом за два раза

Описание:

1. Раствор готовый отделочный тяжелый, цементно-известковый 1:1:6.
2. Смеси сухие шпатлевочные гипсовые М25.
3. Краска на основе водной акриловой дисперсии матовая протирающаяся для внутренних работ.

Состав работ:

1. Оштукатуривание цементно-известковым раствором по камню и бетону.
2. Отделка оштукатуренных поверхностей сухими смесями на гипсовой основе.
3. Окраска акриловым вододисперсионным составом за два раза.

Измеритель: 100 м2

№	Наименование	Единица измерения	Показатели
1	Прямые затраты, в т.ч.	тенге	492 200
1.1	Зарплата рабочих-строителей	тенге	315 889
1.2	Эксплуатация машин/в т.ч. зарплата машинистов	тенге	5 423/2 431
1.3	Материалы	тенге	170 888
2	Оборудование, мебель и инвентарь	тенге	-
	Затраты труда рабочих-строителей	чел.-ч	264,3900
	Затраты труда машинистов	чел.-ч	2,3720

Таблица 8823-0601-0203 - поливинилацетатным вододисперсионным составом

Описание:

1. Раствор готовый отделочный тяжелый, цементно-известковый 1:1:6.
2. Смеси сухие шпатлевочные гипсовые М25.
3. Вододисперсионная краска ВЭАК-1180.

Состав работ:

1. Оштукатуривание цементно-известковым раствором по камню и бетону.
2. Отделка оштукатуренных поверхностей сухими смесями на гипсовой основе.
3. Окраска поливинилацетатным вододисперсионным составом улучшенная.

Измеритель: 100 м2

№	Наименование	Единица измерения	Показатели
1	Прямые затраты, в т.ч.	тенге	516 457
1.1	Зарплата рабочих-строителей	тенге	325 155

Окончание таблицы 8823-0601-0203

Измеритель: 100 м²

№	Наименование	Единица измерения	Показатели
1.2	Эксплуатация машин/в т.ч. зарплата машинистов	тенге	5 759/2 581
1.3	Материалы	тенге	185 543
2	Оборудование, мебель и инвентарь	тенге	-
	Затраты труда рабочих-строителей	чел.-ч	274,7000
	Затраты труда машинистов	чел.-ч	2,5000

Таблица 8823-0601-0204 - масляным составом

Описание:

1. Раствор готовый отделочный тяжелый, цементно-известковый 1:1:6.
2. Смеси сухие шпатлевочные гипсовые М25.
3. Цветная масляная краска МА-22.

Состав работ:

1. Оштукатуривание цементно-известковым раствором по камню и бетону.
2. Отделка оштукатуренных поверхностей сухими смесями на гипсовой основе.
3. Окраска масляным составом улучшенная.

Измеритель: 100 м²

№	Наименование	Единица измерения	Показатели
1	Прямые затраты, в т.ч.	тенге	529 972
1.1	Зарплата рабочих-строителей	тенге	334 882
1.2	Эксплуатация машин/в т.ч. зарплата машинистов	тенге	5 632/2 524
1.3	Материалы	тенге	189 458
2	Оборудование, мебель и инвентарь	тенге	-
	Затраты труда рабочих-строителей	чел.-ч	282,5000
	Затраты труда машинистов	чел.-ч	2,4500

Группа 2 Облицовка откосов каменных и бетонных
Подгруппа 8823-0602-01 - Облицовка откосов каменных и бетонных
оштукатуренных цементно-известковым раствором



Таблица 8823-0602-0101 - керамической плиткой на цементном растворе

Описание:

1. Раствор готовый отделочный тяжелый, цементно-известковый 1:1:6.
2. Плитки керамические глазурованные гладкие цветные. Раствор готовый отделочный тяжелый, цементный 1:3.

Состав работ:

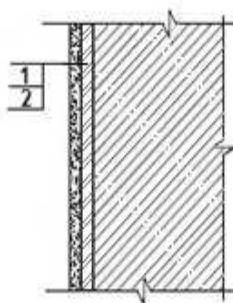
1. Оштукатуривание цементно-известковым раствором по камню и бетону. 2. Облицовка керамической плиткой, без карнизных, плинтусных и угловых плиток без установки плиток туалетного гарнитура, на цементном растворе.

Измеритель: 100 м²

№	Наименование	Единица измерения	Показатели
1	Прямые затраты, в т.ч.	тенге	807 122
1.1	Зарплата рабочих-строителей	тенге	446 252
1.2	Эксплуатация машин/в т.ч. зарплата машинистов	тенге	6 069/2 907
1.3	Материалы	тенге	354 801
2	Оборудование, мебель и инвентарь	тенге	-
	Затраты труда рабочих-строителей	чел.-ч	379,0000
	Затраты труда машинистов	чел.-ч	2,9200

Таблица 8823-0602-0102 - керамической плиткой на клее из сухих смесейОписание:

1. Раствор готовый отделочный тяжелый, цементно-известковый 1:1:6.
2. Плитки керамические глазурованные гладкие цветные. Клей из сухих смесей.

Состав работ:

1. Оштукатуривание цементно-известковым раствором по камню и бетону. 2. Облицовка керамической плиткой, без карнизных, плинтусных и угловых плиток без установки плиток туалетного гарнитура, на клее из сухих смесей.

Измеритель: 100 м²

№	Наименование	Единица измерения	Показатели
1	Прямые затраты, в т.ч.	тенге	745 642
1.1	Зарплата рабочих-строителей	тенге	390 188
1.2	Эксплуатация машин/в т.ч. зарплата машинистов	тенге	6 436/3 696
1.3	Материалы	тенге	349 018
2	Оборудование, мебель и инвентарь	тенге	-
	Затраты труда рабочих-строителей	чел.-ч	331,0000
	Затраты труда машинистов	чел.-ч	3,7100

Подгруппа 8823-0602-02 - Облицовка откосов каменных и бетонных оштукатуренных цементно-известковым раствором и отделанных сухой смесью



Таблица 8823-0602-0201 - керамической плиткой на цементном раствореОписание:

1. Раствор готовый отделочный тяжелый, цементно-известковый 1:1:6.
2. Смеси сухие шпатлевочные гипсовые М25.
3. Плитки керамические глазурованные гладкие цветные. Раствор готовый отделочный тяжелый, цементный 1:3.

Состав работ:

1. Оштукатуривание цементно-известковым раствором по камню и бетону.
2. Отделка оштукатуренных поверхностей сухими смесями на гипсовой основе.
3. Облицовка керамической плиткой, без карнизных, плитусных и угловых плиток без установки плиток туалетного гарнитура, на цементном растворе.

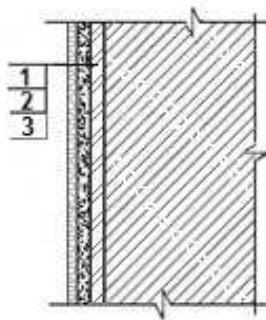
Измеритель: 100 м²

№	Наименование	Единица измерения	Показатели
1	Прямые затраты, в т.ч.	тенге	904 502
1.1	Зарплата рабочих-строителей	тенге	488 604
1.2	Эксплуатация машин/в т.ч. зарплата машинистов	тенге	6 944/3 169
1.3	Материалы	тенге	408 954
2	Оборудование, мебель и инвентарь	тенге	-
	Затраты труда рабочих-строителей	чел.-ч	415,2600
	Затраты труда машинистов	чел.-ч	3,1300

Таблица 8823-0602-0202 - керамической плиткой на клее из сухих смесейОписание:

1. Раствор готовый отделочный тяжелый, цементно-известковый 1:1:6.
2. Смеси сухие шпатлевочные гипсовые М25.
3. Плитки керамические глазурованные гладкие цветные. Клей из сухих смесей.

Состав работ:

1. Оштукатуривание цементно-известковым раствором по камню и бетону.
2. Отделка оштукатуренных поверхностей сухими смесями на гипсовой основе.
3. Облицовка керамической плиткой, без карнизных, плитусных и угловых плиток без установки плиток туалетного гарнитура, на клее из сухих смесей.

Измеритель: 100 м²

№	Наименование	Единица измерения	Показатели
1	Прямые затраты, в т.ч.	тенге	843 023
1.1	Зарплата рабочих-строителей	тенге	432 540
1.2	Эксплуатация машин/в т.ч. зарплата машинистов	тенге	7 312/3 958
1.3	Материалы	тенге	403 171
2	Оборудование, мебель и инвентарь	тенге	-
	Затраты труда рабочих-строителей	чел.-ч	367,2600
	Затраты труда машинистов	чел.-ч	3,9200

Подраздел 7 Отделка откосов с устройством гипсокартона
Группа 1 Окраска откосов с устройством гипсокартона
Подгруппа 8823-0701-01 - Окраска откосов с устройством гипсокартона на металлическом каркасе



Таблица 8823-0701-0101 - акриловым водоэмульсионным составом за один раз

Описание:

1. Плиты из минеральной ваты на синтетическом связующем марки П-100.
2. Конструкции металлические и элементы крепежные.
3. Листы гипсокартонные влагостойкие ГКЛВ толщиной 9,5 мм.
4. Смеси сухие шпатлевочные гипсовые М-25.
5. Краска на основе водной акриловой дисперсии матовая протирающаяся для внутренних работ.

Состав работ:

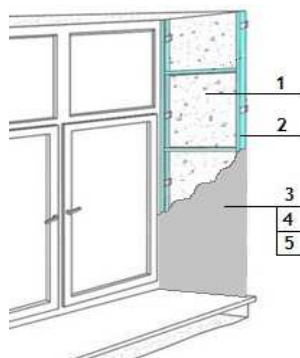
1. Укладка теплоизоляционных материалов.
2. Установка металлического каркаса.
3. Крепление гипсокартонных плит.
4. Отделка сухими смесями на гипсовой основе.
5. Окраска акриловым водоэмульсионным составом за один раз.

Измеритель: 100 м²

№	Наименование	Единица измерения	Показатели
1	Прямые затраты, в т.ч.	тенге	379 836
1.1	Зарплата рабочих-строителей	тенге	168 396
1.2	Эксплуатация машин/в т.ч. зарплата машинистов	тенге	6 670/2 780
1.3	Материалы	тенге	204 770
2	Оборудование, мебель и инвентарь	тенге	-
	Затраты труда рабочих-строителей	чел.-ч	143,6496
	Затраты труда машинистов	чел.-ч	2,2881

Таблица 8823-0701-0102 - акриловым водоэмульсионным составом за два раза

Описание:

1. Плиты из минеральной ваты на синтетическом связующем марки П-100.
2. Конструкции металлические и элементы крепежные.
3. Листы гипсокартонные влагостойкие ГКЛВ толщиной 9,5 мм.
4. Смеси сухие шпатлевочные гипсовые М-25.
5. Краска на основе водной акриловой дисперсии матовая протирающаяся для внутренних работ.

Состав работ:

1. Укладка теплоизоляционных материалов.
2. Установка металлического каркаса.
3. Крепление гипсокартонных плит.
4. Отделка сухими смесями на гипсовой основе.
5. Окраска акриловым водоэмульсионным составом за два раза.

Измеритель: 100 м²

№	Наименование	Единица измерения	Показатели
1	Прямые затраты, в т.ч.	тенге	394 535
1.1	Зарплата рабочих-строителей	тенге	180 341
1.2	Эксплуатация машин/в т.ч. зарплата машинистов	тенге	6 701/2 794
1.3	Материалы	тенге	207 493
2	Оборудование, мебель и инвентарь	тенге	-
	Затраты труда рабочих-строителей	чел.-ч	153,5296
	Затраты труда машинистов	чел.-ч	2,3001

Таблица 8823-0701-0103 - поливинилацетатным водоэмульсионным составомОписание:

1. Плиты из минеральной ваты на синтетическом связующем марки П-100.
2. Конструкции металлические и элементы крепежные.
3. Листы гипсокартонные влагостойкие ГКЛВ толщиной 9,5 мм.
4. Смеси сухие шпатлевочные гипсовые М-25.
5. Водоэмульсионная краска ВЭАК-1180.

Состав работ:

1. Укладка теплоизоляционных материалов.
2. Установка металлического каркаса.
3. Крепление гипсокартонных плит.
4. Отделка сухими смесями на гипсовой основе.
5. Окраска поливинилацетатным водоэмульсионным составом улучшенная.

Измеритель: 100 м²

№	Наименование	Единица измерения	Показатели
1	Прямые затраты, в т.ч.	тенге	418 793
1.1	Зарплата рабочих-строителей	тенге	189 608
1.2	Эксплуатация машин/в т.ч. зарплата машинистов	тенге	7 037/2 944
1.3	Материалы	тенге	222 148
2	Оборудование, мебель и инвентарь	тенге	-
	Затраты труда рабочих-строителей	чел.-ч	163,8396
	Затраты труда машинистов	чел.-ч	2,4281

Таблица 8823-0701-0104 - масляным составомОписание:

1. Плиты из минеральной ваты на синтетическом связующем марки П-100.
2. Конструкции металлические и элементы крепежные.
3. Листы гипсокартонные влагостойкие ГКЛВ толщиной 9,5 мм.
4. Смеси сухие шпатлевочные гипсовые М-25.
5. Цветная масляная краска МА-22.

Состав работ:

1. Укладка теплоизоляционных материалов.
2. Установка металлического каркаса.
3. Крепление гипсокартонных плит.
4. Отделка сухими смесями на гипсовой основе.
5. Окраска масляным составом улучшенная.

Измеритель: 100 м²

№	Наименование	Единица измерения	Показатели
1	Прямые затраты, в т.ч.	тенге	432 308
1.1	Зарплата рабочих-строителей	тенге	199 335
1.2	Эксплуатация машин/в т.ч. зарплата машинистов	тенге	6 910/2 887
1.3	Материалы	тенге	226 063
2	Оборудование, мебель и инвентарь	тенге	-
	Затраты труда рабочих-строителей	чел.-ч	171,6396
	Затраты труда машинистов	чел.-ч	2,3781

Группа 2 Облицовка откосов с устройством гипсокартона
Подгруппа 8823-0702-01 - Облицовка откосов с устройством гипсокартона на металлическом каркасе

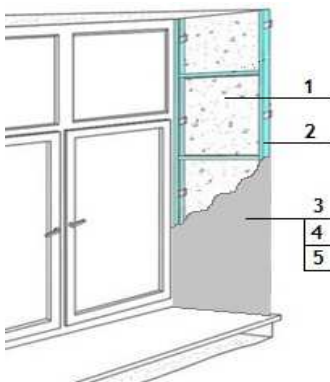
**Таблица 8823-0702-0101 - керамической плиткой на цементном растворе**Описание:

1. Плиты из минеральной ваты на синтетическом связующем марки П-100.
2. Конструкции металлические и элементы крепежные.
3. Листы гипсокартонные влагостойкие ГКЛВ толщиной 9,5 мм.
4. Грунтовка водно-дисперсионная акриловая.
5. Плитки керамические глазурованные гладкие цветные. Раствор готовый отделочный тяжелый, цементный 1:3.

Состав работ:

1. Укладка теплоизоляционных материалов.
2. Установка металлического каркаса.
3. Крепление гипсокартонных плит.
3. Облицовка керамической плиткой, без карнизных, плинтусных и угловых плиток без установки плиток туалетного гарнитура, на цементном растворе.

Измеритель: 100 м²

№	Наименование	Единица измерения	Показатели
1	Прямые затраты, в т.ч.	тенге	821 839
1.1	Зарплата рабочих-строителей	тенге	379 255

Окончание таблицы 8823-0702-0101

Измеритель: 100 м²

№	Наименование	Единица измерения	Показатели
1.2	Эксплуатация машин/в т.ч. зарплата машинистов	тенге	8 474/3 610
1.3	Материалы	тенге	434 110
2	Оборудование, мебель и инвентарь	тенге	-
	Затраты труда рабочих-строителей	чел.-ч	324,8396
	Затраты труда машинистов	чел.-ч	3,1181

Таблица 8823-0702-0102 - керамической плиткой на клее из сухих смесей

Описание:

1. Плиты из минеральной ваты на синтетическом связующем марки П-100.
2. Конструкции металлические и элементы крепежные.
3. Листы гипсокартонные влагостойкие ГКЛВ толщиной 9,5 мм.
4. Грунтовка водно-дисперсионная акриловая.
5. Плитки керамические глазурованные гладкие цветные. Клей из сухих смесей.

Состав работ:

1. Укладка теплоизоляционных материалов.
2. Установка металлического каркаса.
3. Крепление гипсокартонных плит.
3. Облицовка керамической плиткой, без карнизных, плинтусных и угловых плиток без установки плиток туалетного гарнитура на клее из сухих смесей.

Измеритель: 100 м²

№	Наименование	Единица измерения	Показатели
1	Прямые затраты, в т.ч.	тенге	760 359
1.1	Зарплата рабочих-строителей	тенге	323 191
1.2	Эксплуатация машин/в т.ч. зарплата машинистов	тенге	8 841/4 399
1.3	Материалы	тенге	428 327
2	Оборудование, мебель и инвентарь	тенге	-
	Затраты труда рабочих-строителей	чел.-ч	276,8396
	Затраты труда машинистов	чел.-ч	3,9081

Подраздел 8 Отделка потолков**Группа 1 Окраска потолков по оштукатуренной поверхности****Подгруппа 8823-0801-01 - Окраска потолков по оштукатуренной поверхности простая**

Таблица 8823-0801-0101 - водным известковым составом

Описание:

1. Раствор готовый отделочный тяжелый, цементно-известковый 1:1:6.
2. Известь строительная.

Состав работ:

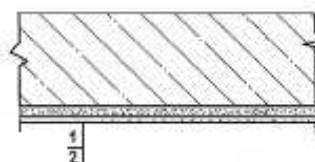
1. Сплошное выравнивание бетонных поверхностей (однослойное оштукатуривание) цементно-известковым раствором. 2. Окраска водным известковым составом.

Измеритель: 100 м²

№	Наименование	Единица измерения	Показатели
1	Прямые затраты, в т.ч.	тенге	74 445
1.1	Зарплата рабочих-строителей	тенге	58 593
1.2	Эксплуатация машин/в т.ч. зарплата машинистов	тенге	684/331
1.3	Материалы	тенге	15 168
2	Оборудование, мебель и инвентарь	тенге	-
	Затраты труда рабочих-строителей	чел.-ч	54,2000
	Затраты труда машинистов	чел.-ч	0,3300

Таблица 8823-0801-0102 - поливинилацетатным водоземulsionным составомОписание:

1. Раствор готовый отделочный тяжелый, цементно-известковый 1:1:6.
2. Водоземulsionная краска ВЭАК-1180.

Состав работ:

1. Сплошное выравнивание бетонных поверхностей (однослойное оштукатуривание) цементно-известковым раствором. 2. Окраска поливинилацетатным водоземulsionным составом простая.

Измеритель: 100 м²

№	Наименование	Единица измерения	Показатели
1	Прямые затраты, в т.ч.	тенге	99 476
1.1	Зарплата рабочих-строителей	тенге	67 126
1.2	Эксплуатация машин/в т.ч. зарплата машинистов	тенге	871/414
1.3	Материалы	тенге	31 479
2	Оборудование, мебель и инвентарь	тенге	-
	Затраты труда рабочих-строителей	чел.-ч	60,4000
	Затраты труда машинистов	чел.-ч	0,4000

Таблица 8823-0801-0103 - масляным составомОписание:

1. Раствор готовый отделочный тяжелый, цементно-известковый 1:1:6.
2. Цветная масляная краска МА-22.

Состав работ:

1. Сплошное выравнивание бетонных поверхностей (однослойное оштукатуривание) цементно-известковым раствором. 2. Окраска масляным составом простая.

Измеритель: 100 м²

№	Наименование	Единица измерения	Показатели
1	Прямые затраты, в т.ч.	тенге	111 144
1.1	Зарплата рабочих-строителей	тенге	72 359

Окончание таблицы 8823-0801-0103

Измеритель: 100 м²

№	Наименование	Единица измерения	Показатели
1.2	Эксплуатация машин/в т.ч. зарплата машинистов	тенге	764/367
1.3	Материалы	тенге	38 021
2	Оборудование, мебель и инвентарь	тенге	-
	Затраты труда рабочих-строителей	чел.-ч	65,8000
	Затраты труда машинистов	чел.-ч	0,3600

Подгруппа 8823-0801-02 - Окраска потолков по оштукатуренной поверхности улучшенная



Таблица 8823-0801-0202 - поливинилацетатным вододисперсионным составом

Описание:

1. Раствор готовый отделочный тяжелый, цементно-известковый 1:1:6.
2. Вододисперсионная краска ВЭАК-1180.

Состав работ:

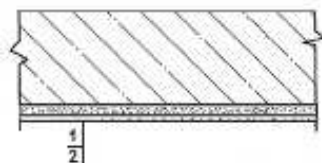
1. Сплошное выравнивание бетонных поверхностей (однослойное оштукатуривание) цементно-известковым раствором.
2. Окраска поливинилацетатным вододисперсионным составом улучшенная.

Измеритель: 100 м²

№	Наименование	Единица измерения	Показатели
1	Прямые затраты, в т.ч.	тенге	146 080
1.1	Зарплата рабочих-строителей	тенге	104 993
1.2	Эксплуатация машин/в т.ч. зарплата машинистов	тенге	1 078/507
1.3	Материалы	тенге	40 009
2	Оборудование, мебель и инвентарь	тенге	-
	Затраты труда рабочих-строителей	чел.-ч	94,0000
	Затраты труда машинистов	чел.-ч	0,4800

Таблица 8823-0801-0203 - масляным составом

Описание:

1. Раствор готовый отделочный тяжелый, цементно-известковый 1:1:6.
2. Цветная масляная краска МА-22.

Состав работ:

1. Сплошное выравнивание бетонных поверхностей (однослойное оштукатуривание) цементно-известковым раствором.
2. Окраска масляным составом улучшенная.

Измеритель: 100 м²

№	Наименование	Единица измерения	Показатели
1	Прямые затраты, в т.ч.	тенге	161 751
1.1	Зарплата рабочих-строителей	тенге	115 149
1.2	Эксплуатация машин/в т.ч. зарплата машинистов	тенге	944/448
1.3	Материалы	тенге	45 658
2	Оборудование, мебель и инвентарь	тенге	-
	Затраты труда рабочих-строителей	чел.-ч	102,0000
	Затраты труда машинистов	чел.-ч	0,4300

Подгруппа 8823-0801-03 - Окраска потолков по оштукатуренной поверхности высококачественная



Таблица 8823-0801-0301 - поливинилацетатным водоземulsionным составом

Описание:

1. Раствор готовый отделочный тяжелый, цементно-известковый 1:1:6.
2. Водоземulsionная краска ВЭАК-1180.

Состав работ:

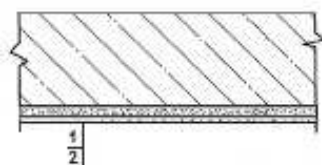
1. Сплошное выравнивание бетонных поверхностей (однослойное оштукатуривание) цементно-известковым раствором.
2. Окраска поливинилацетатным водоземulsionным составом высококачественная.

Измеритель: 100 м²

№	Наименование	Единица измерения	Показатели
1	Прямые затраты, в т.ч.	тенге	196 192
1.1	Зарплата рабочих-строителей	тенге	151 232
1.2	Эксплуатация машин/в т.ч. зарплата машинистов	тенге	1 258/588
1.3	Материалы	тенге	43 702
2	Оборудование, мебель и инвентарь	тенге	-
	Затраты труда рабочих-строителей	чел.-ч	126,3000
	Затраты труда машинистов	чел.-ч	0,5500

Таблица 8823-0801-0302 - масляным составом

Описание:

1. Раствор готовый отделочный тяжелый, цементно-известковый 1:1:6.
2. Цветная масляная краска МА-22.

Состав работ:

1. Сплошное выравнивание бетонных поверхностей (однослойное оштукатуривание) цементно-известковым раствором
2. Окраска масляным составом высококачественная.

Измеритель: 100 м²

№	Наименование	Единица измерения	Показатели
1	Прямые затраты, в т.ч.	тенге	213 922
1.1	Зарплата рабочих-строителей	тенге	163 088
1.2	Эксплуатация машин/в т.ч. зарплата машинистов	тенге	1 078/507
1.3	Материалы	тенге	49 756
2	Оборудование, мебель и инвентарь	тенге	-
	Затраты труда рабочих-строителей	чел.-ч	135,8000
	Затраты труда машинистов	чел.-ч	0,4800

Подгруппа 8823-0801-04 - Окраска потолков по отделанной сухими смесями поверхности



Таблица 8823-0801-0401 - акриловым водоэмульсионным составом за один раз

Описание:

1. Смеси сухие шпатлевочные гипсовые М25.
2. Краска на основе водной акриловой дисперсии матовая протирающаяся для внутренних работ.

Состав работ:

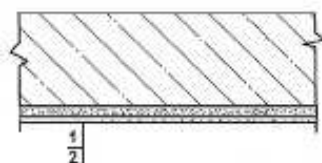
1. Отделка сухими смесями на гипсовой основе.
2. Окраска акриловым водоэмульсионным составом за один раз.

Измеритель: 100 м²

№	Наименование	Единица измерения	Показатели
1	Прямые затраты, в т.ч.	тенге	112 237
1.1	Зарплата рабочих-строителей	тенге	77 578
1.2	Эксплуатация машин/в т.ч. зарплата машинистов	тенге	522/170
1.3	Материалы	тенге	34 137
2	Оборудование, мебель и инвентарь	тенге	-
	Затраты труда рабочих-строителей	чел.-ч	64,5400
	Затраты труда машинистов	чел.-ч	0,1400

Таблица 8823-0801-0402 - акриловым водоэмульсионным составом за два раза

Описание:

1. Смеси сухие шпатлевочные гипсовые М25.
2. Краска на основе водной акриловой дисперсии матовая протирающаяся для внутренних работ.

Состав работ:

1. Отделка сухими смесями на гипсовой основе.
2. Окраска акриловым водоэмульсионным составом за два раза.

Измеритель: 100 м2

№	Наименование	Единица измерения	Показатели
1	Прямые затраты, в т.ч.	тенге	129 886
1.1	Зарплата рабочих-строителей	тенге	92 474
1.2	Эксплуатация машин/в т.ч. зарплата машинистов	тенге	552/183
1.3	Материалы	тенге	36 860
2	Оборудование, мебель и инвентарь	тенге	-
	Затраты труда рабочих-строителей	чел.-ч	76,6600
	Затраты труда машинистов	чел.-ч	0,1520

Таблица 8823-0801-0403 - поливинилацетатным водоземulsionным составомОписание:

1. Смеси сухие шпатлевочные гипсовые М25.
2. Водоземulsionная краска ВЭАК-1180.

Состав работ:

1. Отделка сухими смесями на гипсовой основе.
2. Окраска поливинилацетатным водоземulsionным составом улучшенная.

Измеритель: 100 м2

№	Наименование	Единица измерения	Показатели
1	Прямые затраты, в т.ч.	тенге	160 254
1.1	Зарплата рабочих-строителей	тенге	105 677
1.2	Эксплуатация машин/в т.ч. зарплата машинистов	тенге	915/346
1.3	Материалы	тенге	53 662
2	Оборудование, мебель и инвентарь	тенге	-
	Затраты труда рабочих-строителей	чел.-ч	91,4700
	Затраты труда машинистов	чел.-ч	0,2900

Таблица 8823-0801-0404 - масляным составомОписание:

1. Смеси сухие шпатлевочные гипсовые М25.
2. Цветная масляная краска МА-22.

Состав работ:

1. Отделка сухими смесями на гипсовой основе.
2. Окраска масляным составом улучшенная.

Измеритель: 100 м2

№	Наименование	Единица измерения	Показатели
1	Прямые затраты, в т.ч.	тенге	175 926
1.1	Зарплата рабочих-строителей	тенге	115 833
1.2	Эксплуатация машин/в т.ч. зарплата машинистов	тенге	782/286
1.3	Материалы	тенге	59 311
2	Оборудование, мебель и инвентарь	тенге	-
	Затраты труда рабочих-строителей	чел.-ч	99,4700
	Затраты труда машинистов	чел.-ч	0,2400

Группа 2 Отделка потолков с теплоизоляцией
Подгруппа 8823-0802-01 - Окраска потолков с теплоизоляцией оштукатуренных по сетке



Таблица 8823-0802-0101 - водным известковым составом

Описание:

1. Плиты из минеральной ваты на синтетическом связующем марки П-175.
2. Проволока горячекатаная обычной точности в мотках из стали СВ-08А диаметром от 6,3 мм до 6,5 мм.
3. Раствор готовый отделочный тяжелый, известковый 1:2,5.
4. Известь строительная.

Состав работ:

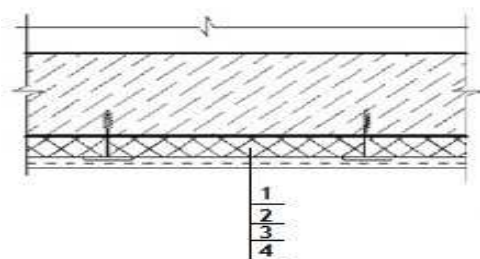
1. Устройство теплоизоляционного слоя толщиной 80 мм.
2. Устройство каркаса при оштукатуривании.
3. Оштукатуривание.
4. Известковая окраска.

Измеритель: 100 м²

№	Наименование	Единица измерения	Показатели
1	Прямые затраты, в т.ч.	тенге	715 137
1.1	Зарплата рабочих-строителей	тенге	231 550
1.2	Эксплуатация машин/в т.ч. зарплата машинистов	тенге	4 617/1 912
1.3	Материалы	тенге	478 970
2	Оборудование, мебель и инвентарь	тенге	-
	Затраты труда рабочих-строителей	чел.-ч	201,9700
	Затраты труда машинистов	чел.-ч	1,8340

Подраздел 9 Устройство подвесных потолков

Группа 1 Устройство подвесных потолков с заполнением

Подгруппа 8823-0901-01 - Устройство подвесных потолков с заполнением кассетной плиткой



Таблица 8823-0901-0101 - белой матовой алюминиевой перфорированнойОписание:

1. Кассетный потолок белый матовый алюминиевый перфорированный на скрытой подвесной системе в комплекте.

Состав работ:

1. Установка каркаса. 2. Установка плит.

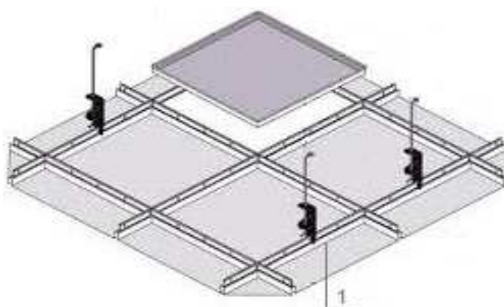
Измеритель: 100 м²

№	Наименование	Единица измерения	Показатели
1	Прямые затраты, в т.ч.	тенге	830 014
1.1	Зарплата рабочих-строителей	тенге	123 923
1.2	Эксплуатация машин/в т.ч. зарплата машинистов	тенге	13 824/6 184
1.3	Материалы	тенге	692 267
2	Оборудование, мебель и инвентарь	тенге	-
	Затраты труда рабочих-строителей	чел.-ч	102,5000
	Затраты труда машинистов	чел.-ч	5,3400

Подгруппа 8823-0901-02 - Устройство подвесных потолков с заполнением плиткой из минерального волокна**Таблица 8823-0901-0201 - класса "эконом" t 12 мм**Описание:

1. Подвесной потолок из минерального волокна класса «эконом» t 12 мм в комплекте.

Состав работ:

1. Установка каркаса. 2. Установка плит с подрезкой по месту.

Измеритель: 100 м²

№	Наименование	Единица измерения	Показатели
1	Прямые затраты, в т.ч.	тенге	407 923
1.1	Зарплата рабочих-строителей	тенге	123 923
1.2	Эксплуатация машин/в т.ч. зарплата машинистов	тенге	13 824/6 184
1.3	Материалы	тенге	270 176
2	Оборудование, мебель и инвентарь	тенге	-
	Затраты труда рабочих-строителей	чел.-ч	102,5000
	Затраты труда машинистов	чел.-ч	5,3400

Группа 2 Устройство подвесных потолков из гипсокартонных листов
Подгруппа 8823-0902-01 - Устройство подвесных потолков из гипсокартонных листов на одноуровневом металлическом каркасе



Таблица 8823-0902-0101 - с однослойной обшивкой гипсокартонными листами, с окраской поливинилацетатным водоэмульсионным составом. На прямых подвесах

Описание:

1. Конструкции металлические и элементы крепежные.
2. Листы гипсокартонные обычные ГКЛ толщиной 9,5 мм.
3. Смеси сухие шпатлевочные гипсовые М-25.
4. Водоэмульсионная краска ВЭАК-1180.

Состав работ:

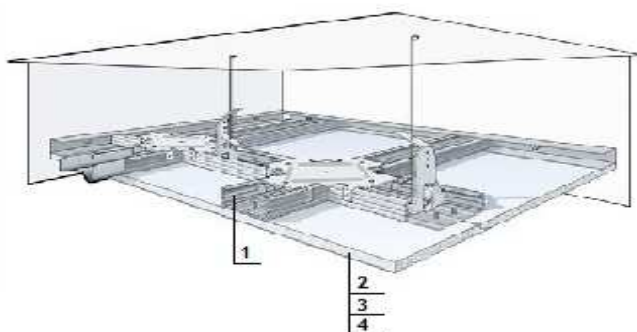
1. Установка одноуровневого металлического каркаса с однослойной обшивкой гипсокартонными листами.
2. Отделка потолка сухими смесями на гипсовой основе.
3. Окраска поливинилацетатным водоэмульсионным составом.

Измеритель: 100 м2

№	Наименование	Единица измерения	Показатели
1	Прямые затраты, в т.ч.	тенге	352 973
1.1	Зарплата рабочих-строителей	тенге	193 975
1.2	Эксплуатация машин/в т.ч. зарплата машинистов	тенге	2 100/754
1.3	Материалы	тенге	156 898
2	Оборудование, мебель и инвентарь	тенге	-
	Затраты труда рабочих-строителей	чел.-ч	166,2600
	Затраты труда машинистов	чел.-ч	0,5600

Таблица 8823-0902-0102 - с однослойной обшивкой влагостойкими гипсокартонными листами, с окраской поливинилацетатным водоэмульсионным составом. На прямых подвесах

Описание:

1. Конструкции металлические и элементы крепежные.
2. Листы гипсокартонные влагостойкие ГКЛВ толщиной 9,5 мм.
3. Смеси сухие шпатлевочные гипсовые М-25.
4. Водоэмульсионная краска ВЭАК-1180.

Состав работ:

1. Установка одноуровневого металлического каркаса с однослойной обшивкой гипсокартонными листами. 2. Отделка потолка сухими смесями на гипсовой основе. 3. Окраска поливинилацетатным вододисперсионным составом.

Измеритель: 100 м2

№	Наименование	Единица измерения	Показатели
1	Прямые затраты, в т.ч.	тенге	365 015
1.1	Зарплата рабочих-строителей	тенге	193 975
1.2	Эксплуатация машин/в т.ч. зарплата машинистов	тенге	2 100/754
1.3	Материалы	тенге	168 940
2	Оборудование, мебель и инвентарь	тенге	-
	Затраты труда рабочих-строителей	чел.-ч	166,2600
	Затраты труда машинистов	чел.-ч	0,5600

Таблица 8823-0902-0105 - с однослойной обшивкой гипсокартонными листами, с окраской поливинилацетатным вододисперсионным составом. На анкерных подвесах

Описание:

1. Конструкции металлические и элементы крепежные.
2. Листы гипсокартонные обычные ГКЛ толщиной 9,5 мм.
3. Смеси сухие шпатлевочные гипсовые М-25.
4. Вододисперсионная краска ВЭАК-1180.

Состав работ:

1. Установка одноуровневого металлического каркаса с однослойной обшивкой гипсокартонными листами. 2. Отделка потолка сухими смесями на гипсовой основе. 3. Окраска поливинилацетатным вододисперсионным составом.

Измеритель: 100 м2

№	Наименование	Единица измерения	Показатели
1	Прямые затраты, в т.ч.	тенге	358 339
1.1	Зарплата рабочих-строителей	тенге	197 526
1.2	Эксплуатация машин/в т.ч. зарплата машинистов	тенге	2 098/754
1.3	Материалы	тенге	158 715
2	Оборудование, мебель и инвентарь	тенге	-
	Затраты труда рабочих-строителей	чел.-ч	169,3000
	Затраты труда машинистов	чел.-ч	0,5600

Таблица 8823-0902-0106 - с однослойной обшивкой влагостойкими гипсокартонными листами, с окраской поливинилацетатным вододисперсионным составом. На анкерных подвесах

Описание:

1. Конструкции металлические и элементы крепежные.
2. Листы гипсокартонные влагостойкие ГКЛВ толщиной 9,5 мм.
3. Смеси сухие шпатлевочные гипсовые М-25.
4. Вододисперсионная краска ВЭАК-1180.

Состав работ:

1. Установка одноуровневого металлического каркаса с однослойной обшивкой гипсокартонными листами. 2. Отделка потолка сухими смесями на гипсовой основе. 3. Окраска поливинилацетатным вододисперсионным составом.

Измеритель: 100 м²

№	Наименование	Единица измерения	Показатели
1	Прямые затраты, в т.ч.	тенге	370 381
1.1	Зарплата рабочих-строителей	тенге	197 526
1.2	Эксплуатация машин/в т.ч. зарплата машинистов	тенге	2 098/754
1.3	Материалы	тенге	170 757
2	Оборудование, мебель и инвентарь	тенге	-
	Затраты труда рабочих-строителей	чел.-ч	169,3000
	Затраты труда машинистов	чел.-ч	0,5600

Подгруппа 8823-0902-02 - Устройство подвесных потолков из гипсокартонных листов с утеплением на одноуровневом металлическом каркасе



Таблица 8823-0902-0201 - с однослойной обшивкой гипсокартонными листами, с окраской поливинилацетатным вододисперсионным составом. На прямых подвесах. Толщина утеплителя 100 мм

Описание:

1. Конструкции металлические и элементы крепежные.
2. Плиты из минеральной ваты на синтетическом связующем марки П-80, толщ.100 мм.
3. Листы гипсокартонные обычные ГКЛ толщиной 9,5 мм.
4. Смеси сухие шпатлевочные гипсовые М-25.
5. Водоэмульсионная краска ВЭАК-1180.

Состав работ:

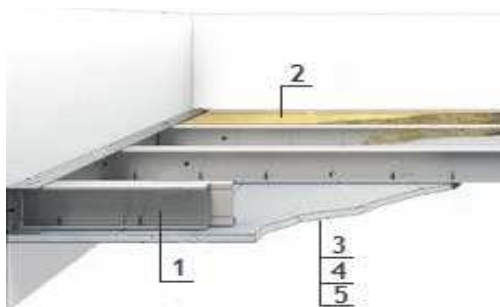
1. Установка одноуровневого металлического каркаса с однослойной обшивкой гипсокартонными листами. 2. Заполнение минераловатными плитами. 3. Отделка потолка сухими смесями на гипсовой основе. 4. Окраска поливинилацетатным вододисперсионным составом.

Измеритель: 100 м²

№	Наименование	Единица измерения	Показатели
1	Прямые затраты, в т.ч.	тенге	572 607
1.1	Зарплата рабочих-строителей	тенге	277 591
1.2	Эксплуатация машин/в т.ч. зарплата машинистов	тенге	3 246/1 264

Окончание таблицы 8823-0902-0201

Измеритель: 100 м²

№	Наименование	Единица измерения	Показатели
1.3	Материалы	тенге	291 770
2	Оборудование, мебель и инвентарь	тенге	-
	Затраты труда рабочих-строителей	чел.-ч	239,1600
	Затраты труда машинистов	чел.-ч	0,9900

Таблица 8823-0902-0202 - с однослойной обшивкой гипсокартонными листами, с окраской поливинилацетатным водоземulsionным составом. На прямых подвесах. Толщина утеплителя 50 мм

Описание:

1. Конструкции металлические и элементы крепежные.
2. Плиты из минеральной ваты на синтетическом связующем марки П-80, толщ.50 мм.
3. Листы гипсокартонные обычные ГКЛ толщиной 9,5 мм.
4. Смеси сухие шпатлевочные гипсовые М-25.
5. Водоземulsionная краска ВЭАК-1180.

Состав работ:

1. Установка одноуровневого металлического каркаса с однослойной обшивкой гипсокартонными листами.
2. Заполнение минераловатными плитами.
3. Отделка потолка сухими смесями на гипсовой основе.
4. Окраска поливинилацетатным водоземulsionным составом.

Измеритель: 100 м²

№	Наименование	Единица измерения	Показатели
1	Прямые затраты, в т.ч.	тенге	462 746
1.1	Зарплата рабочих-строителей	тенге	235 726
1.2	Эксплуатация машин/в т.ч. зарплата машинистов	тенге	2 686/1 015
1.3	Материалы	тенге	224 334
2	Оборудование, мебель и инвентарь	тенге	-
	Затраты труда рабочих-строителей	чел.-ч	202,6600
	Затраты труда машинистов	чел.-ч	0,7800

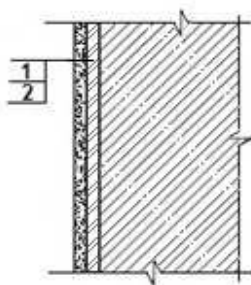
05 Алматинская область**Раздел 1 Внутренняя отделка****Подраздел 1 Отделка стен каменных и бетонных****Группа 1 Окраска стен каменных и бетонных****Подгруппа 8823-0101-01 - Окраска стен каменных и бетонных оштукатуренных цементно-известковым раствором простая****Таблица 8823-0101-0101 - водным клеевым составом**Описание:

1. Раствор готовый отделочный тяжелый, цементно-известковый 1:1:6.
2. Смеси клеевые.

Состав работ:

1. Оштукатуривание цементно-известковым раствором по камню и бетону простое.
2. Клеевая окраска водным составом простая.

Измеритель: 100 м²

№	Наименование	Единица измерения	Показатели
1	Прямые затраты, в т.ч.	тенге	124 430
1.1	Зарплата рабочих-строителей	тенге	89 119
1.2	Эксплуатация машин/в т.ч. зарплата машинистов	тенге	7 544/5 917
1.3	Материалы	тенге	27 767
2	Оборудование, мебель и инвентарь	тенге	-
	Затраты труда рабочих-строителей	чел.-ч	70,7000
	Затраты труда машинистов	чел.-ч	5,3600

Таблица 8823-0101-0102 - водным известковым составомОписание:

1. Раствор готовый отделочный тяжелый, цементно-известковый 1:1:6.
2. Известь строительная.

Состав работ:

1. Оштукатуривание цементно-известковым раствором по камню и бетону простое.
2. Известковая окраска водным составом.

Измеритель: 100 м²

№	Наименование	Единица измерения	Показатели
1	Прямые затраты, в т.ч.	тенге	126 149

Окончание таблицы 8823-0101-0102

Измеритель: 100 м2

№	Наименование	Единица измерения	Показатели
1.1	Зарплата рабочих-строителей	тенге	92 014
1.2	Эксплуатация машин/в т.ч. зарплата машинистов	тенге	7 517/5 904
1.3	Материалы	тенге	26 618
2	Оборудование, мебель и инвентарь	тенге	-
	Затраты труда рабочих-строителей	чел.-ч	74,2000
	Затраты труда машинистов	чел.-ч	5,3500

Таблица 8823-0101-0103 - поливинилацетатным водоземulsionным составом

Описание:

1. Раствор готовый отделочный тяжелый, цементно-известковый 1:1:6.
2. Водоземulsionная краска ВЭАК-1180.

Состав работ:

1. Оштукатуривание цементно-известковым раствором по камню и бетону простое.
2. Окраска поливинилацетатным водоземulsionным составом простая.

Измеритель: 100 м2

№	Наименование	Единица измерения	Показатели
1	Прямые затраты, в т.ч.	тенге	147 359
1.1	Зарплата рабочих-строителей	тенге	99 443
1.2	Эксплуатация машин/в т.ч. зарплата машинистов	тенге	7 684/5 983
1.3	Материалы	тенге	40 232
2	Оборудование, мебель и инвентарь	тенге	-
	Затраты труда рабочих-строителей	чел.-ч	78,8000
	Затраты труда машинистов	чел.-ч	5,4100

Таблица 8823-0101-0104 - масляным составом

Описание:

1. Раствор готовый отделочный тяжелый, цементно-известковый 1:1:6.
2. Цветная масляная краска МА-22.

Состав работ:

1. Оштукатуривание цементно-известковым раствором по камню и бетону простое.
2. Окраска масляным составом простая.

Измеритель: 100 м2

№	Наименование	Единица измерения	Показатели
1	Прямые затраты, в т.ч.	тенге	155 916
1.1	Зарплата рабочих-строителей	тенге	105 292
1.2	Эксплуатация машин/в т.ч. зарплата машинистов	тенге	7 600/5 944
1.3	Материалы	тенге	43 024
2	Оборудование, мебель и инвентарь	тенге	-
	Затраты труда рабочих-строителей	чел.-ч	84,2000
	Затраты труда машинистов	чел.-ч	5,3800

Подгруппа 8823-0101-02 - Окраска стен каменных и бетонных оштукатуренных цементно-известковым раствором улучшенная



Таблица 8823-0101-0201 - водным клеевым составом

Описание:

1. Раствор готовый отделочный тяжелый, цементно-известковый 1:1:6.
2. Смеси клеевые.

Состав работ:

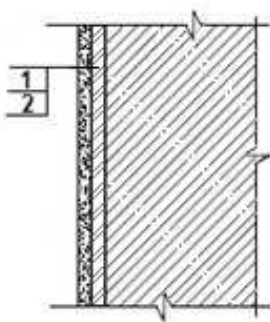
1. Оштукатуривание цементно-известковым раствором по камню и бетону улучшенное.
2. Клеевая окраска водным составом улучшенная.

Измеритель: 100 м²

№	Наименование	Единица измерения	Показатели
1	Прямые затраты, в т.ч.	тенге	155 993
1.1	Зарплата рабочих-строителей	тенге	111 270
1.2	Эксплуатация машин/в т.ч. зарплата машинистов	тенге	8 048/6 173
1.3	Материалы	тенге	36 675
2	Оборудование, мебель и инвентарь	тенге	-
	Затраты труда рабочих-строителей	чел.-ч	84,1000
	Затраты труда машинистов	чел.-ч	5,5900

Таблица 8823-0101-0202 - поливинилацетатным вододисперсионным составом

Описание:

1. Раствор готовый отделочный тяжелый, цементно-известковый 1:1:6.
2. Вододисперсионная краска ВЭАК-1180.

Состав работ:

1. Оштукатуривание цементно-известковым раствором по камню и бетону улучшенное.
2. Окраска поливинилацетатным вододисперсионным составом улучшенная.

Измеритель: 100 м²

№	Наименование	Единица измерения	Показатели
1	Прямые затраты, в т.ч.	тенге	211 453
1.1	Зарплата рабочих-строителей	тенге	147 193
1.2	Эксплуатация машин/в т.ч. зарплата машинистов	тенге	8 378/6 329
1.3	Материалы	тенге	55 882

Окончание таблицы 8823-0101-0202

Измеритель: 100 м2

№	Наименование	Единица измерения	Показатели
2	Оборудование, мебель и инвентарь	тенге	-
	Затраты труда рабочих-строителей	чел.-ч	113,0000
	Затраты труда машинистов	чел.-ч	5,7100

Таблица 8823-0101-0203 – эмалью

Описание:

1. Раствор готовый отделочный тяжелый, цементно-известковый 1:1:6.
2. Эмаль пентафталеваая ПФ-133 разных цветов.

Состав работ:

1. Оштукатуривание цементно-известковым раствором по камню и бетону улучшенное.
2. Окраска эмалью.

Измеритель: 100 м2

№	Наименование	Единица измерения	Показатели
1	Прямые затраты, в т.ч.	тенге	222 491
1.1	Зарплата рабочих-строителей	тенге	157 965
1.2	Эксплуатация машин/в т.ч. зарплата машинистов	тенге	8 244/6 265
1.3	Материалы	тенге	56 282
2	Оборудование, мебель и инвентарь	тенге	-
	Затраты труда рабочих-строителей	чел.-ч	120,8000
	Затраты труда машинистов	чел.-ч	5,6600

Таблица 8823-0101-0204 - масляным составом

Описание:

1. Раствор готовый отделочный тяжелый, цементно-известковый 1:1:6.
2. Цветная масляная краска МА-22.

Состав работ:

1. Оштукатуривание цементно-известковым раствором по камню и бетону улучшенное.
2. Окраска масляным составом улучшенная.

Измеритель: 100 м2

№	Наименование	Единица измерения	Показатели
1	Прямые затраты, в т.ч.	тенге	223 021
1.1	Зарплата рабочих-строителей	тенге	157 965
1.2	Эксплуатация машин/в т.ч. зарплата машинистов	тенге	8 244/6 265
1.3	Материалы	тенге	56 812
2	Оборудование, мебель и инвентарь	тенге	-
	Затраты труда рабочих-строителей	чел.-ч	120,8000
	Затраты труда машинистов	чел.-ч	5,6600

**Таблица 8823-0101-0205 - масляным составом по штукатурке
рентгенозащитным раствором**

Описание:

1. Рентгенозащитный раствор.
2. Цветная масляная краска МА-25.

Состав работ:

1. Оштукатуривание рентгенозащитным раствором толщиной 30 мм
2. Окраска масляным составом улучшенная.

Измеритель: 100 м²

№	Наименование	Единица измерения	Показатели
1	Прямые затраты, в т.ч.	тенге	632 600
1.1	Зарплата рабочих-строителей	тенге	322 449
1.2	Эксплуатация машин/в т.ч. зарплата машинистов	тенге	25 622/19 542
1.3	Материалы	тенге	284 529
2	Оборудование, мебель и инвентарь	тенге	-
	Затраты труда рабочих-строителей	чел.-ч	270,8000
	Затраты труда машинистов	чел.-ч	17,5500

**Подгруппа 8823-0101-03 - Окраска стен каменных и бетонных оштукатуренных
цементно-известковым раствором высококачественная**



Таблица 8823-0101-0301 - поливинилацетатным вододмульсионным составом

Описание:

1. Раствор готовый отделочный тяжелый, цементно-известковый 1:1:6.
2. Вододмульсионная краска ВЭАК-1180.

Состав работ:

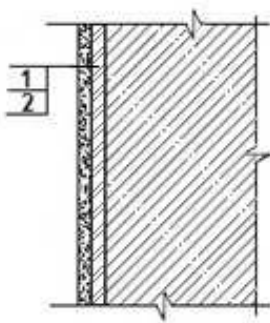
1. Оштукатуривание цементно-известковым раствором по камню и бетону высококачественное.
2. Окраска поливинилацетатным вододмульсионным составом высококачественная.

Измеритель: 100 м²

№	Наименование	Единица измерения	Показатели
1	Прямые затраты, в т.ч.	тенге	330 553
1.1	Зарплата рабочих-строителей	тенге	253 373

Окончание таблицы 8823-0101-0301

Измеритель: 100 м2

№	Наименование	Единица измерения	Показатели
1.2	Эксплуатация машин/в т.ч. зарплата машинистов	тенге	8 864/6 571
1.3	Материалы	тенге	68 316
2	Оборудование, мебель и инвентарь	тенге	-
	Затраты труда рабочих-строителей	чел.-ч	179,5000
	Затраты труда машинистов	чел.-ч	5,9200

Таблица 8823-0101-0302 – эмалью

Описание:

1. Раствор готовый отделочный тяжелый, цементно-известковый 1:1:6.
2. Эмаль пентафталева ПФ-133 разных цветов.

Состав работ:

1. Оштукатуривание цементно-известковым раствором по камню и бетону высококачественное.
2. Окраска эмалью.

Измеритель: 100 м2

№	Наименование	Единица измерения	Показатели
1	Прямые затраты, в т.ч.	тенге	345 370
1.1	Зарплата рабочих-строителей	тенге	267 969
1.2	Эксплуатация машин/в т.ч. зарплата машинистов	тенге	8 674/6 481
1.3	Материалы	тенге	68 727
2	Оборудование, мебель и инвентарь	тенге	-
	Затраты труда рабочих-строителей	чел.-ч	190,1000
	Затраты труда машинистов	чел.-ч	5,8500

Таблица 8823-0101-0303 - масляным составом

Описание:

1. Раствор готовый отделочный тяжелый, цементно-известковый 1:1:6.
2. Цветная масляная краска МА-22.

Состав работ:

1. Оштукатуривание цементно-известковым раствором по камню и бетону высококачественное.
2. Окраска масляным составом высококачественная.

Измеритель: 100 м2

№	Наименование	Единица измерения	Показатели
1	Прямые затраты, в т.ч.	тенге	347 175
1.1	Зарплата рабочих-строителей	тенге	267 969
1.2	Эксплуатация машин/в т.ч. зарплата машинистов	тенге	8 674/6 481
1.3	Материалы	тенге	70 532
2	Оборудование, мебель и инвентарь	тенге	-
	Затраты труда рабочих-строителей	чел.-ч	190,1000
	Затраты труда машинистов	чел.-ч	5,8500

Подгруппа 8823-0101-04 - Окраска стен каменных и бетонных оштукатуренных цементно-известковым раствором и отделанных сухой смесью



Таблица 8823-0101-0401 - акриловым водоэмульсионным составом за один раз

Описание:

1. Раствор готовый отделочный тяжелый, цементно-известковый 1:1:6.
2. Смеси сухие шпатлевочные гипсовые М25.
3. Краска на основе водной акриловой дисперсии матовая протирающаяся для внутренних работ.

Состав работ:

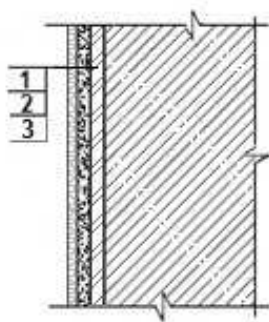
1. Оштукатуривание цементно-известковым раствором по камню и бетону.
2. Отделка оштукатуренных поверхностей сухими смесями на гипсовой основе.
3. Окраска акриловым водоэмульсионным составом за один раз.

Измеритель: 100 м²

№	Наименование	Единица измерения	Показатели
1	Прямые затраты, в т.ч.	тенге	292 953
1.1	Зарплата рабочих-строителей	тенге	183 020
1.2	Эксплуатация машин/в т.ч. зарплата машинистов	тенге	8 705/6 281
1.3	Материалы	тенге	101 228
2	Оборудование, мебель и инвентарь	тенге	-
	Затраты труда рабочих-строителей	чел.-ч	140,5100
	Затраты труда машинистов	чел.-ч	5,6200

Таблица 8823-0101-0402 - акриловым водоэмульсионным составом за два раза

Описание:

1. Раствор готовый отделочный тяжелый, цементно-известковый 1:1:6.
2. Смеси сухие шпатлевочные гипсовые М25.
3. Краска на основе водной акриловой дисперсии матовая протирающаяся для внутренних работ.

Состав работ:

1. Оштукатуривание цементно-известковым раствором по камню и бетону простое.
2. Отделка оштукатуренных поверхностей сухими смесями на гипсовой основе.
3. Окраска акриловым водоэмульсионным составом за два раза.

Измеритель: 100 м2

№	Наименование	Единица измерения	Показатели
1	Прямые затраты, в т.ч.	тенге	309 423
1.1	Зарплата рабочих-строителей	тенге	196 200
1.2	Эксплуатация машин/в т.ч. зарплата машинистов	тенге	8 738/6 297
1.3	Материалы	тенге	104 485
2	Оборудование, мебель и инвентарь	тенге	-
	Затраты труда рабочих-строителей	чел.-ч	150,3900
	Затраты труда машинистов	чел.-ч	5,6320

Таблица 8823-0101-0403 - поливинилацетатным вододисперсионным составомОписание:

1. Раствор готовый отделочный тяжелый, цементно-известковый 1:1:6.
2. Смеси сухие шпатлевочные гипсовые М25.
3. Вододисперсионная краска ВЭАК-1180.

Состав работ:

1. Оштукатуривание цементно-известковым раствором по камню и бетону простое.
2. Отделка оштукатуренных поверхностей сухими смесями на гипсовой основе.
3. Окраска поливинилацетатным вододисперсионным составом улучшенная.

Измеритель: 100 м2

№	Наименование	Единица измерения	Показатели
1	Прямые затраты, в т.ч.	тенге	331 438
1.1	Зарплата рабочих-строителей	тенге	206 405
1.2	Эксплуатация машин/в т.ч. зарплата машинистов	тенге	9 090/6 464
1.3	Материалы	тенге	115 943
2	Оборудование, мебель и инвентарь	тенге	-
	Затраты труда рабочих-строителей	чел.-ч	160,7000
	Затраты труда машинистов	чел.-ч	5,7600

Таблица 8823-0101-0404 - масляным составомОписание:

1. Раствор готовый отделочный тяжелый, цементно-известковый 1:1:6.
2. Смеси сухие шпатлевочные гипсовые М25.
3. Цветная масляная краска МА-22.

Состав работ:

1. Оштукатуривание цементно-известковым раствором по камню и бетону простое.
2. Отделка оштукатуренных поверхностей сухими смесями на гипсовой основе.
3. Окраска масляным составом улучшенная.

Измеритель: 100 м2

№	Наименование	Единица измерения	Показатели
1	Прямые затраты, в т.ч.	тенге	343 008
1.1	Зарплата рабочих-строителей	тенге	217 177
1.2	Эксплуатация машин/в т.ч. зарплата машинистов	тенге	8 957/6 400

Измеритель: 100 м²

№	Наименование	Единица измерения	Показатели
1.3	Материалы	тенге	116 874
2	Оборудование, мебель и инвентарь	тенге	-
	Затраты труда рабочих-строителей	чел.-ч	168,5000
	Затраты труда машинистов	чел.-ч	5,7100

Подгруппа 8823-0101-05 - Окраска стен каменных и бетонных оштукатуренных раствором из сухих смесей и отделанных сухой смесью



Таблица 8823-0101-0501 - акриловым вододисперсионным составом за один раз

Описание:

1. Смесей сухие - гипсовые штукатурки стандартные.
2. Смесей сухие шпатлевочные гипсовые М25.
3. Краска на основе водной акриловой дисперсии матовая протирающаяся для внутренних работ.

Состав работ:

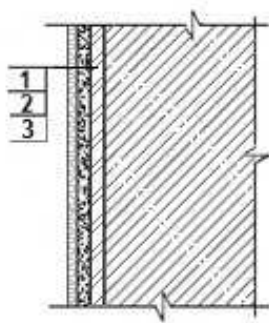
1. Оштукатуривание стен сухими смесями на гипсовой основе толщиной до 10 мм.
2. Отделка оштукатуренных поверхностей сухими смесями на гипсовой основе.
3. Окраска акриловым вододисперсионным составом за один раз.

Измеритель: 100 м²

№	Наименование	Единица измерения	Показатели
1	Прямые затраты, в т.ч.	тенге	296 305
1.1	Зарплата рабочих-строителей	тенге	193 008
1.2	Эксплуатация машин/в т.ч. зарплата машинистов	тенге	2 750/889
1.3	Материалы	тенге	100 547
2	Оборудование, мебель и инвентарь	тенге	-
	Затраты труда рабочих-строителей	чел.-ч	145,9600
	Затраты труда машинистов	чел.-ч	0,6400

Таблица 8823-0101-0502 - акриловым вододисперсионным составом за два раза

Описание:

1. Смесей сухие - гипсовые штукатурки стандартные.
2. Смесей сухие шпатлевочные гипсовые М25.

3. Краска на основе водной акриловой дисперсии матовая протирающаяся для внутренних работ.

Состав работ:

1. Оштукатуривание стен сухими смесями на гипсовой основе толщиной до 10 мм. 2. Отделка оштукатуренных поверхностей сухими смесями на гипсовой основе. 3. Окраска акриловым водоэмульсионным составом за два раза.

Измеритель: 100 м²

№	Наименование	Единица измерения	Показатели
1	Прямые затраты, в т.ч.	тенге	312 775
1.1	Зарплата рабочих-строителей	тенге	206 188
1.2	Эксплуатация машин/в т.ч. зарплата машинистов	тенге	2 783/904
1.3	Материалы	тенге	103 804
2	Оборудование, мебель и инвентарь	тенге	-
	Затраты труда рабочих-строителей	чел.-ч	155,8400
	Затраты труда машинистов	чел.-ч	0,6520

Таблица 8823-0101-0503 - поливинилацетатным водоэмульсионным составом

Описание:

1. Смеси сухие - гипсовые штукатурки стандартные.
2. Смеси сухие шпатлевочные гипсовые М25.
3. Водоэмульсионная краска ВЭАК-1180.

Состав работ:

1. Оштукатуривание стен сухими смесями на гипсовой основе толщиной до 10 мм. 2. Отделка оштукатуренных поверхностей сухими смесями на гипсовой основе. 3. Окраска поливинилацетатным водоэмульсионным составом улучшенная.

Измеритель: 100 м²

№	Наименование	Единица измерения	Показатели
1	Прямые затраты, в т.ч.	тенге	334 791
1.1	Зарплата рабочих-строителей	тенге	216 393
1.2	Эксплуатация машин/в т.ч. зарплата машинистов	тенге	3 135/1 071
1.3	Материалы	тенге	115 263
2	Оборудование, мебель и инвентарь	тенге	-
	Затраты труда рабочих-строителей	чел.-ч	166,1500
	Затраты труда машинистов	чел.-ч	0,7800

Таблица 8823-0101-0504 - масляным составом

Описание:

1. Смеси сухие - гипсовые штукатурки стандартные.
2. Смеси сухие шпатлевочные гипсовые М25.
3. Цветная масляная краска МА-22.

Состав работ:

1. Оштукатуривание стен сухими смесями на гипсовой основе толщиной до 10 мм. 2. Отделка оштукатуренных поверхностей сухими смесями на гипсовой основе. 3. Окраска масляным составом улучшенная.

Измеритель: 100 м2

№	Наименование	Единица измерения	Показатели
1	Прямые затраты, в т.ч.	тенге	346 360
1.1	Зарплата рабочих-строителей	тенге	227 165
1.2	Эксплуатация машин/в т.ч. зарплата машинистов	тенге	3 002/1 007
1.3	Материалы	тенге	116 193
2	Оборудование, мебель и инвентарь	тенге	-
	Затраты труда рабочих-строителей	чел.-ч	173,9500
	Затраты труда машинистов	чел.-ч	0,7300

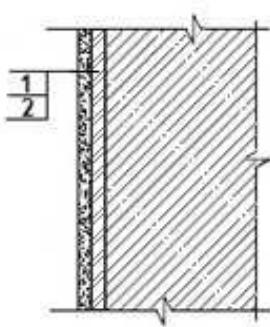
Группа 2 Облицовка стен каменных и бетонных**Подгруппа 8823-0102-01 - Облицовка стен каменных и бетонных по простой штукатурке цементно-известковым раствором****Таблица 8823-0102-0101 - керамической плиткой на цементном растворе**Описание:

1. Раствор готовый отделочный тяжелый, цементно-известковый 1:1:6.
2. Плитки керамические глазурованные гладкие цветные. Раствор готовый отделочный тяжелый, цементный 1:3.

Состав работ:

1. Оштукатуривание цементно-известковым раствором по камню и бетону простое.
2. Облицовка керамической плиткой, без карнизных, плинтусных и угловых плиток без установки плиток туалетного гарнитура, на цементном растворе.

Измеритель: 100 м2

№	Наименование	Единица измерения	Показатели
1	Прямые затраты, в т.ч.	тенге	629 213
1.1	Зарплата рабочих-строителей	тенге	339 890
1.2	Эксплуатация машин/в т.ч. зарплата машинистов	тенге	9 427/6 826
1.3	Материалы	тенге	279 896
2	Оборудование, мебель и инвентарь	тенге	-
	Затраты труда рабочих-строителей	чел.-ч	265,0000
	Затраты труда машинистов	чел.-ч	6,1800

Таблица 8823-0102-0102 - керамической плиткой на клее из сухих смесейОписание:

1. Раствор готовый отделочный тяжелый, цементно-известковый 1:1:6.

2. Плитки керамические глазурованные гладкие цветные. Клей из сухих смесей.

Состав работ:

1. Оштукатуривание цементно-известковым раствором по камню и бетону простое.
2. Облицовка керамической плиткой, без карнизных, плинтусных и угловых плиток без установки плиток туалетного гарнитура на клею из сухих смесей.

Измеритель: 100 м²

№	Наименование	Единица измерения	Показатели
1	Прямые затраты, в т.ч.	тенге	568 923
1.1	Зарплата рабочих-строителей	тенге	278 066
1.2	Эксплуатация машин/в т.ч. зарплата машинистов	тенге	9 877/7 704
1.3	Материалы	тенге	280 980
2	Оборудование, мебель и инвентарь	тенге	-
	Затраты труда рабочих-строителей	чел.-ч	217,0000
	Затраты труда машинистов	чел.-ч	6,9700

Подгруппа 8823-0102-02 - Облицовка стен каменных и бетонных по улучшенной штукатурке цементно-известковым раствором



Таблица 8823-0102-0201 - керамической плиткой на цементном растворе

Описание:

1. Раствор готовый отделочный тяжелый, цементно-известковый 1:1:6.
2. Плитки керамические глазурованные гладкие цветные. Раствор готовый отделочный тяжелый, цементный 1:3.

Состав работ:

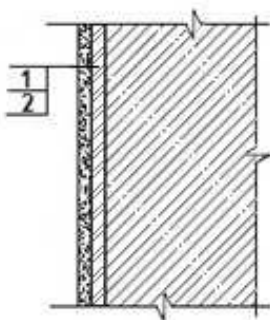
1. Оштукатуривание цементно-известковым раствором по камню и бетону улучшенное.
2. Облицовка керамической плиткой, без карнизных, плинтусных и угловых плиток без установки плиток туалетного гарнитура, на цементном растворе.

Измеритель: 100 м²

№	Наименование	Единица измерения	Показатели
1	Прямые затраты, в т.ч.	тенге	654 126
1.1	Зарплата рабочих-строителей	тенге	356 316
1.2	Эксплуатация машин/в т.ч. зарплата машинистов	тенге	9 903/7 069
1.3	Материалы	тенге	287 907
2	Оборудование, мебель и инвентарь	тенге	-

Окончание таблицы 8823-0102-0201

Измеритель: 100 м²

№	Наименование	Единица измерения	Показатели
	Затраты труда рабочих-строителей	чел.-ч	274,0000
	Затраты труда машинистов	чел.-ч	6,4000

Таблица 8823-0102-0202 - керамической плиткой на клее из сухих смесей

Описание:

1. Раствор готовый отделочный тяжелый, цементно-известковый 1:1:6.
2. Плитки керамические глазурованные гладкие цветные. Клей из сухих смесей.

Состав работ:

1. Оштукатуривание цементно-известковым раствором по камню и бетону улучшенное.
2. Облицовка керамической плиткой, без карнизных, плитусных и угловых плиток без установки плиток туалетного гарнитура на клее из сухих смесей.

Измеритель: 100 м²

№	Наименование	Единица измерения	Показатели
1	Прямые затраты, в т.ч.	тенге	593 836
1.1	Зарплата рабочих-строителей	тенге	294 492
1.2	Эксплуатация машин/в т.ч. зарплата машинистов	тенге	10 353/7 946
1.3	Материалы	тенге	288 991
2	Оборудование, мебель и инвентарь	тенге	-
	Затраты труда рабочих-строителей	чел.-ч	226,0000
	Затраты труда машинистов	чел.-ч	7,1900

Подгруппа 8823-0102-03 - Облицовка стен каменных и бетонных по высококачественной штукатурке цементно-известковым раствором



Таблица 8823-0102-0301 - керамической плиткой на цементном растворе

Описание:

1. Раствор готовый отделочный тяжелый, цементно-известковый 1:1:6.
2. Плитки керамические глазурованные гладкие цветные. Раствор готовый отделочный тяжелый, цементный 1:3.

Состав работ:

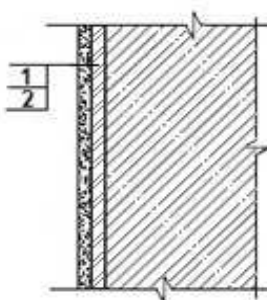
1. Оштукатуривание цементно-известковым раствором по камню и бетону высококачественное.
2. Облицовка керамической плиткой, без карнизных, плинтусных и угловых плиток без установки плиток туалетного гарнитура, на цементном растворе.

Измеритель: 100 м²

№	Наименование	Единица измерения	Показатели
1	Прямые затраты, в т.ч.	тенге	732 681
1.1	Зарплата рабочих-строителей	тенге	424 910
1.2	Эксплуатация машин/в т.ч. зарплата машинистов	тенге	10 228/7 234
1.3	Материалы	тенге	297 543
2	Оборудование, мебель и инвентарь	тенге	-
	Затраты труда рабочих-строителей	чел.-ч	317,0000
	Затраты труда машинистов	чел.-ч	6,5500

Таблица 8823-0102-0302 - керамической плиткой на клее из сухих смесейОписание:

1. Раствор готовый отделочный тяжелый, цементно-известковый 1:1:6.
2. Плитки керамические глазурованные гладкие цветные. Клей из сухих смесей.

Состав работ:

1. Оштукатуривание цементно-известковым раствором по камню и бетону высококачественное.
2. Облицовка керамической плиткой, без карнизных, плинтусных и угловых плиток без установки плиток туалетного гарнитура на клее из сухих смесей.

Измеритель: 100 м²

№	Наименование	Единица измерения	Показатели
1	Прямые затраты, в т.ч.	тенге	672 392
1.1	Зарплата рабочих-строителей	тенге	363 086
1.2	Эксплуатация машин/в т.ч. зарплата машинистов	тенге	10 678/8 112
1.3	Материалы	тенге	298 628
2	Оборудование, мебель и инвентарь	тенге	-
	Затраты труда рабочих-строителей	чел.-ч	269,0000
	Затраты труда машинистов	чел.-ч	7,3400

Подгруппа 8823-0102-04 - Облицовка стен каменных и бетонных оштукатуренных цементно-известковым раствором и отделанных сухой смесью

Таблица 8823-0102-0401 - керамической плиткой на цементном раствореОписание:

1. Раствор готовый отделочный тяжелый, цементно-известковый 1:1:6.
2. Смеси сухие шпатлевочные гипсовые М25.
3. Плитки керамические глазурованные гладкие цветные. Раствор готовый отделочный тяжелый, цементный 1:3.

Состав работ:

1. Оштукатуривание цементно-известковым раствором по камню и бетону.
2. Отделка оштукатуренных поверхностей сухими смесями на гипсовой основе.
3. Облицовка керамической плиткой, без карнизных, плитусных и угловых плиток без установки плиток туалетного гарнитура, на цементном растворе.

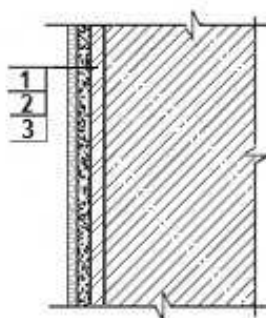
Измеритель: 100 м²

№	Наименование	Единица измерения	Показатели
1	Прямые затраты, в т.ч.	тенге	729 859
1.1	Зарплата рабочих-строителей	тенге	386 593
1.2	Эксплуатация машин/в т.ч. зарплата машинистов	тенге	10 352/7 117
1.3	Материалы	тенге	332 914
2	Оборудование, мебель и инвентарь	тенге	-
	Затраты труда рабочих-строителей	чел.-ч	301,2600
	Затраты труда машинистов	чел.-ч	6,3900

Таблица 8823-0102-0402 - керамической плиткой на клее из сухих смесейОписание:

1. Раствор готовый отделочный тяжелый, цементно-известковый 1:1:6.
2. Смеси сухие шпатлевочные гипсовые М25.
3. Плитки керамические глазурованные гладкие цветные. Клей из сухих смесей.

Состав работ:

1. Оштукатуривание цементно-известковым раствором по камню и бетону.
2. Отделка оштукатуренных поверхностей сухими смесями на гипсовой основе.
3. Облицовка керамической плиткой, без карнизных, плитусных и угловых плиток без установки плиток туалетного гарнитура на клее из сухих смесей.

Измеритель: 100 м²

№	Наименование	Единица измерения	Показатели
1	Прямые затраты, в т.ч.	тенге	669 569
1.1	Зарплата рабочих-строителей	тенге	324 769
1.2	Эксплуатация машин/в т.ч. зарплата машинистов	тенге	10 802/7 995
1.3	Материалы	тенге	333 998
2	Оборудование, мебель и инвентарь	тенге	-
	Затраты труда рабочих-строителей	чел.-ч	253,2600
	Затраты труда машинистов	чел.-ч	7,1800

Подгруппа 8823-0102-05 - Облицовка стен каменных и бетонных оштукатуренных раствором из сухих смесей и отделанных сухой смесью



Таблица 8823-0102-0501 - керамической плиткой на цементном растворе

Описание:

1. Смесей сухие - гипсовые штукатурки стандартные.
2. Смесей сухие шпатлевочные гипсовые М25.
3. Плитки керамические глазурованные гладкие цветные. Раствор готовый отделочный тяжелый, цементный 1:3.

Состав работ:

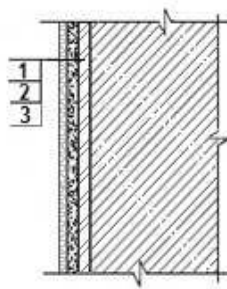
1. Оштукатуривание стен сухими смесями на гипсовой основе толщиной до 10 мм.
2. Отделка оштукатуренных поверхностей сухими смесями на гипсовой основе.
3. Облицовка керамической плиткой, без карнизных, плитусных и угловых плиток без установки плиток туалетного гарнитура, на цементном растворе.

Измеритель: 100 м²

№	Наименование	Единица измерения	Показатели
1	Прямые затраты, в т.ч.	тенге	733 477
1.1	Зарплата рабочих-строителей	тенге	396 848
1.2	Эксплуатация машин/в т.ч. зарплата машинистов	тенге	4 396/1 724
1.3	Материалы	тенге	332 233
2	Оборудование, мебель и инвентарь	тенге	-
	Затраты труда рабочих-строителей	чел.-ч	306,7900
	Затраты труда машинистов	чел.-ч	1,4100

Таблица 8823-0102-0502 - керамической плиткой на клее из сухих смесей

Описание:

1. Смесей сухие - гипсовые штукатурки стандартные.
2. Смесей сухие шпатлевочные гипсовые М25.
3. Плитки керамические глазурованные гладкие цветные. Клей из сухих смесей.

Состав работ:

1. Оштукатуривание стен сухими смесями на гипсовой основе толщиной до 10 мм.
2. Отделка оштукатуренных поверхностей сухими смесями на гипсовой основе.
3. Облицовка керамической плиткой, без карнизных, плитусных и угловых плиток без установки плиток туалетного гарнитура на клее из сухих смесей.

Измеритель: 100 м²

№	Наименование	Единица измерения	Показатели
1	Прямые затраты, в т.ч.	тенге	673 187
1.1	Зарплата рабочих-строителей	тенге	335 024
1.2	Эксплуатация машин/в т.ч. зарплата машинистов	тенге	4 846/2 602
1.3	Материалы	тенге	333 317
2	Оборудование, мебель и инвентарь	тенге	-
	Затраты труда рабочих-строителей	чел.-ч	258,7900
	Затраты труда машинистов	чел.-ч	2,2000

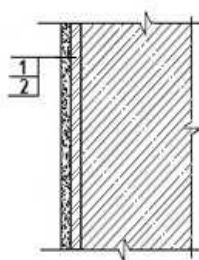
Группа 3 Оклейка стен каменных и бетонных**Подгруппа 8823-0103-01 - Оклейка стен каменных и бетонных по улучшенной штукатурке цементно-известковым раствором****Таблица 8823-0103-0101 - бумажными обоями**Описание:

1. Раствор готовый отделочный тяжелый, цементно-известковый 1:1:6.
2. Бумажные обои. Клей марки КМЦ обойный.

Состав работ:

1. Оштукатуривание цементно-известковым раствором по камню и бетону улучшенное.
2. Оклейка обоями по подготовленной поверхности.

Измеритель: 100 м²

№	Наименование	Единица измерения	Показатели
1	Прямые затраты, в т.ч.	тенге	255 624
1.1	Зарплата рабочих-строителей	тенге	131 640
1.2	Эксплуатация машин/в т.ч. зарплата машинистов	тенге	7 986/6 144
1.3	Материалы	тенге	115 998
2	Оборудование, мебель и инвентарь	тенге	-
	Затраты труда рабочих-строителей	чел.-ч	98,2800
	Затраты труда машинистов	чел.-ч	5,5670

Таблица 8823-0103-0102 - текстильными обоямиОписание:

1. Раствор готовый отделочный тяжелый, цементно-известковый 1:1:6.
2. Текстильные обои. Клей марки КМЦ обойный.

Состав работ:

1. Оштукатуривание цементно-известковым раствором по камню и бетону улучшенное.

2. Оклеивка обоями по подготовленной поверхности.

Измеритель: 100 м²

№	Наименование	Единица измерения	Показатели
1	Прямые затраты, в т.ч.	тенге	260 796
1.1	Зарплата рабочих-строителей	тенге	131 640
1.2	Эксплуатация машин/в т.ч. зарплата машинистов	тенге	7 986/6 144
1.3	Материалы	тенге	121 170
2	Оборудование, мебель и инвентарь	тенге	-
	Затраты труда рабочих-строителей	чел.-ч	98,2800
	Затраты труда машинистов	чел.-ч	5,5670

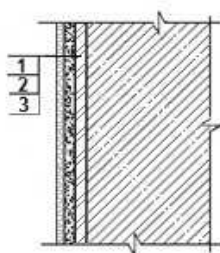
Подгруппа 8823-0103-02 - Оклеивка стен каменных и бетонных оштукатуренных цементно-известковым раствором и отделанных сухой смесью**Таблица 8823-0103-0201 - бумажными обоями**Описание:

1. Раствор готовый отделочный тяжелый, цементно-известковый 1:1:6.
2. Смеси сухие шпатлевочные гипсовые М25.
3. Бумажные обои. Клей марки КМЦ обойный.

Состав работ:

1. Оштукатуривание цементно-известковым раствором по камню и бетону.
2. Отделка оштукатуренных поверхностей сухими смесями на гипсовой основе.
3. Оклеивка стен обоями.

Измеритель: 100 м²

№	Наименование	Единица измерения	Показатели
1	Прямые затраты, в т.ч.	тенге	331 355
1.1	Зарплата рабочих-строителей	тенге	161 917
1.2	Эксплуатация машин/в т.ч. зарплата машинистов	тенге	8 434/6 192
1.3	Материалы	тенге	161 004
2	Оборудование, мебель и инвентарь	тенге	-
	Затраты труда рабочих-строителей	чел.-ч	125,5400
	Затраты труда машинистов	чел.-ч	5,5570

Таблица 8823-0103-0202 - текстильными обоямиОписание:

1. Раствор готовый отделочный тяжелый, цементно-известковый 1:1:6.
2. Смеси сухие шпатлевочные гипсовые М25.

3. Текстильные обои. Клей марки КМЦ обойный.

Состав работ:

1. Оштукатуривание цементно-известковым раствором по камню и бетону. 2. Отделка оштукатуренных поверхностей сухими смесями на гипсовой основе. 3. Оклейка стен обоями.

Измеритель: 100 м²

№	Наименование	Единица измерения	Показатели
1	Прямые затраты, в т.ч.	тенге	336 528
1.1	Зарплата рабочих-строителей	тенге	161 917
1.2	Эксплуатация машин/в т.ч. зарплата машинистов	тенге	8 434/6 192
1.3	Материалы	тенге	166 177
2	Оборудование, мебель и инвентарь	тенге	-
	Затраты труда рабочих-строителей	чел.-ч	125,5400
	Затраты труда машинистов	чел.-ч	5,5570

Подгруппа 8823-0103-03 - Оклейка стен каменных и бетонных оштукатуренных раствором из сухих смесей и отделанных сухой смесью



Таблица 8823-0103-0301 - бумажными обоями

Описание:

1. Смеси сухие - гипсовые штукатурки стандартные.
2. Смеси сухие шпатлевочные гипсовые М25.
3. Бумажные обои. Клей марки КМЦ обойный.

Состав работ:

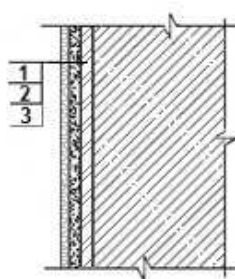
1. Оштукатуривание стен сухими смесями на гипсовой основе толщиной до 10 мм. 2. Отделка оштукатуренных поверхностей сухими смесями на гипсовой основе. 3. Оклейка стен обоями.

Измеритель: 100 м²

№	Наименование	Единица измерения	Показатели
1	Прямые затраты, в т.ч.	тенге	334 974
1.1	Зарплата рабочих-строителей	тенге	172 171
1.2	Эксплуатация машин/в т.ч. зарплата машинистов	тенге	2 479/799
1.3	Материалы	тенге	160 324
2	Оборудование, мебель и инвентарь	тенге	-
	Затраты труда рабочих-строителей	чел.-ч	131,0700
	Затраты труда машинистов	чел.-ч	0,5770

Таблица 8823-0103-0302 - текстильными обоямиОписание:

1. Смеси сухие - гипсовые штукатурки стандартные.
2. Смеси сухие шпатлевочные гипсовые М25.
3. Текстильные обои. Клей марки КМЦ обойный.

Состав работ:

1. Оштукатуривание стен сухими смесями на гипсовой основе толщиной до 10 мм.
2. Отделка оштукатуренных поверхностей сухими смесями на гипсовой основе.
3. Оклейка стен обоями.

Измеритель: 100 м²

№	Наименование	Единица измерения	Показатели
1	Прямые затраты, в т.ч.	тенге	340 146
1.1	Зарплата рабочих-строителей	тенге	172 171
1.2	Эксплуатация машин/в т.ч. зарплата машинистов	тенге	2 479/799
1.3	Материалы	тенге	165 496
2	Оборудование, мебель и инвентарь	тенге	-
	Затраты труда рабочих-строителей	чел.-ч	131,0700
	Затраты труда машинистов	чел.-ч	0,5770

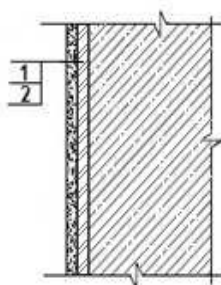
Подраздел 2 Отделка стен из сборных конструкций**Группа 1 Окраска стен из сборных конструкций****Подгруппа 8823-0201-01 - Окраска стен из железобетонных панелей с отделкой сухой смесью****Таблица 8823-0201-0101 - акриловым водоэмульсионным составом за один раз**Описание:

1. Смеси сухие шпатлевочные гипсовые М25.
2. Краска на основе водной акриловой дисперсии матовая протирающаяся для внутренних работ.

Состав работ:

1. Отделка поверхностей сухими смесями на гипсовой основе.
2. Окраска акриловым водоэмульсионным составом за один раз.

Измеритель: 100 м2

№	Наименование	Единица измерения	Показатели
1	Прямые затраты, в т.ч.	тенге	147 445
1.1	Зарплата рабочих-строителей	тенге	95 981
1.2	Эксплуатация машин/в т.ч. зарплата машинистов	тенге	815/274
1.3	Материалы	тенге	50 649
2	Оборудование, мебель и инвентарь	тенге	-
	Затраты труда рабочих-строителей	чел.-ч	71,9500
	Затраты труда машинистов	чел.-ч	0,2000

Таблица 8823-0201-0102 - акриловым водоэмульсионным составом за два разаОписание:

1. Смеси сухие шпатлевочные гипсовые М25.
2. Краска на основе водной акриловой дисперсии матовая протирающаяся для внутренних работ.

Состав работ:

1. Отделка поверхностей сухими смесями на гипсовой основе.
2. Окраска акриловым водоэмульсионным составом за два раза.

Измеритель: 100 м2

№	Наименование	Единица измерения	Показатели
1	Прямые затраты, в т.ч.	тенге	163 914
1.1	Зарплата рабочих-строителей	тенге	109 161
1.2	Эксплуатация машин/в т.ч. зарплата машинистов	тенге	847/290
1.3	Материалы	тенге	53 906
2	Оборудование, мебель и инвентарь	тенге	-
	Затраты труда рабочих-строителей	чел.-ч	81,8300
	Затраты труда машинистов	чел.-ч	0,2120

Таблица 8823-0201-0103 - поливинилацетатным водоэмульсионным составомОписание:

1. Смеси сухие шпатлевочные гипсовые М25.
2. Водоэмульсионная краска ВЭАК-1180.

Состав работ:

1. Отделка поверхностей сухими смесями на гипсовой основе.
2. Окраска поливинилацетатным водоэмульсионным составом улучшенная.

Измеритель: 100 м2

№	Наименование	Единица измерения	Показатели
1	Прямые затраты, в т.ч.	тенге	185 931
1.1	Зарплата рабочих-строителей	тенге	119 366
1.2	Эксплуатация машин/в т.ч. зарплата машинистов	тенге	1 200/457
1.3	Материалы	тенге	65 365
2	Оборудование, мебель и инвентарь	тенге	-
	Затраты труда рабочих-строителей	чел.-ч	92,1400
	Затраты труда машинистов	чел.-ч	0,3400

Таблица 8823-0201-0104 - масляным составомОписание:

1. Смеси сухие шпатлевочные гипсовые М25.
2. Краска масляная густотертая цветная МА-011.

Состав работ:

1. Отделка поверхностей сухими смесями на гипсовой основе.
2. Окраска масляным составом улучшенная.

Измеритель: 100 м²

№	Наименование	Единица измерения	Показатели
1	Прямые затраты, в т.ч.	тенге	197 500
1.1	Зарплата рабочих-строителей	тенге	130 138
1.2	Эксплуатация машин/в т.ч. зарплата машинистов	тенге	1 067/393
1.3	Материалы	тенге	66 295
2	Оборудование, мебель и инвентарь	тенге	-
	Затраты труда рабочих-строителей	чел.-ч	99,9400
	Затраты труда машинистов	чел.-ч	0,2900

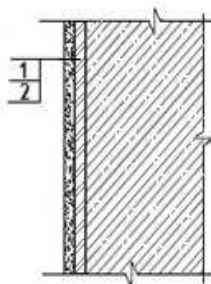
Группа 2 Облицовка стен из сборных конструкций**Подгруппа 8823-0202-01 - Облицовка стен из железобетонных панелей с отделкой сухой смесью****Таблица 8823-0202-0101 - керамической плиткой на цементном растворе**Описание:

1. Смеси сухие шпатлевочные гипсовые М25.
2. Плитки керамические глазурованные гладкие цветные. Раствор готовый отделочный тяжелый, цементный 1:3.

Состав работ:

1. Отделка поверхностей сухими смесями на гипсовой основе.
2. Облицовка керамической плиткой, без карнизных, плинтусных и угловых плиток без установки плиток туалетного гарнитура, на цементном растворе.

Измеритель: 100 м²

№	Наименование	Единица измерения	Показатели
1	Прямые затраты, в т.ч.	тенге	584 617
1.1	Зарплата рабочих-строителей	тенге	299 821

Окончание таблицы 8823-0202-0101

Измеритель: 100 м²

№	Наименование	Единица измерения	Показатели
1.2	Эксплуатация машин/в т.ч. зарплата машинистов	тенге	2 461/1 110
1.3	Материалы	тенге	282 335
2	Оборудование, мебель и инвентарь	тенге	-
	Затраты труда рабочих-строителей	чел.-ч	232,7800
	Затраты труда машинистов	чел.-ч	0,9700

Таблица 8823-0202-0102 - керамической плиткой на клее из сухих смесей

Описание:

1. Смеси сухие шпатлевочные гипсовые М25.
2. Плитки керамические глазурованные гладкие цветные. Клей из сухих смесей.

Состав работ:

1. Отделка поверхностей сухими смесями на гипсовой основе.
2. Облицовка керамической плиткой, без карнизных, плинтусных и угловых плиток без установки плиток туалетного гарнитура на клее из сухих смесей.

Измеритель: 100 м²

№	Наименование	Единица измерения	Показатели
1	Прямые затраты, в т.ч.	тенге	524 327
1.1	Зарплата рабочих-строителей	тенге	237 997
1.2	Эксплуатация машин/в т.ч. зарплата машинистов	тенге	2 911/1 988
1.3	Материалы	тенге	283 419
2	Оборудование, мебель и инвентарь	тенге	-
	Затраты труда рабочих-строителей	чел.-ч	184,7800
	Затраты труда машинистов	чел.-ч	1,7600

Группа 3 Оклежка стен из сборных конструкций**Подгруппа 8823-0203-01 - Оклежка стен из железобетонных панелей с отделкой сухой смесью**

Таблица 8823-0203-0101 - бумажными обоями

Описание:

1. Смеси сухие шпатлевочные гипсовые М25.
2. Бумажные обои. Клей марки КМЦ обойный.

Состав работ:

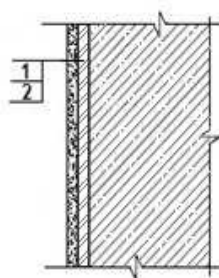
1. Отделка поверхностей сухими смесями на гипсовой основе. 2. Оклейка стен обоями.

Измеритель: 100 м2

№	Наименование	Единица измерения	Показатели
1	Прямые затраты, в т.ч.	тенге	186 114
1.1	Зарплата рабочих-строителей	тенге	75 144
1.2	Эксплуатация машин/в т.ч. зарплата машинистов	тенге	544/185
1.3	Материалы	тенге	110 426
2	Оборудование, мебель и инвентарь	тенге	-
	Затраты труда рабочих-строителей	чел.-ч	57,0600
	Затраты труда машинистов	чел.-ч	0,1370

Таблица 8823-0203-0102 - текстильными обоямиОписание:

1. Смеси сухие шпатлевочные гипсовые М25.
2. Текстильные обои. Клей марки КМЦ обойный.

Состав работ:

1. Отделка поверхностей сухими смесями на гипсовой основе. 2. Оклейка стен обоями.

Измеритель: 100 м2

№	Наименование	Единица измерения	Показатели
1	Прямые затраты, в т.ч.	тенге	191 286
1.1	Зарплата рабочих-строителей	тенге	75 144
1.2	Эксплуатация машин/в т.ч. зарплата машинистов	тенге	544/185
1.3	Материалы	тенге	115 598
2	Оборудование, мебель и инвентарь	тенге	-
	Затраты труда рабочих-строителей	чел.-ч	57,0600
	Затраты труда машинистов	чел.-ч	0,1370

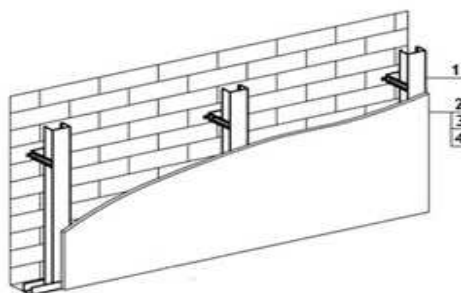
Подраздел 3 Отделка стен с устройством гипсокартона**Группа 1 Окраска стен с устройством гипсокартона****Подгруппа 8823-0301-01 - Окраска стен с устройством гипсокартона на металлическом каркасе****Таблица 8823-0301-0101 - акриловым водоземulsionным составом за один раз**Описание:

1. Конструкции металлические и элементы крепежные.
2. Листы гипсокартонные влагостойкие ГКЛВ толщиной 12,5 мм.

3. Смеси сухие шпатлевочные гипсовые М-25.
4. Краска на основе водной акриловой дисперсии матовая протирающаяся для внутренних работ.

Состав работ:

1. Установка одинарного металлического каркаса с однослойной обшивкой гипсокартонными листами.
2. Отделка стен сухими смесями на гипсовой основе.
3. Окраска акриловым водоэмульсионным составом за один раз.

Измеритель: 100 м²

№	Наименование	Единица измерения	Показатели
1	Прямые затраты, в т.ч.	тенге	328 324
1.1	Зарплата рабочих-строителей	тенге	167 264
1.2	Эксплуатация машин/в т.ч. зарплата машинистов	тенге	1 980/732
1.3	Материалы	тенге	159 080
2	Оборудование, мебель и инвентарь	тенге	-
	Затраты труда рабочих-строителей	чел.-ч	130,5400
	Затраты труда машинистов	чел.-ч	0,4800

Таблица 8823-0301-0102 - акриловым водоэмульсионным составом за два разаОписание:

1. Конструкции металлические и элементы крепежные.
2. Листы гипсокартонные влагостойкие ГКЛВ толщиной 12,5 мм.
3. Смеси сухие шпатлевочные гипсовые М-25.
4. Краска на основе водной акриловой дисперсии матовая протирающаяся для внутренних работ.

Состав работ:

1. Установка одинарного металлического каркаса с однослойной обшивкой гипсокартонными листами.
2. Отделка стен сухими смесями на гипсовой основе.
3. Окраска акриловым водоэмульсионным составом за два раза.

Измеритель: 100 м²

№	Наименование	Единица измерения	Показатели
1	Прямые затраты, в т.ч.	тенге	344 793
1.1	Зарплата рабочих-строителей	тенге	180 444
1.2	Эксплуатация машин/в т.ч. зарплата машинистов	тенге	2 012/747
1.3	Материалы	тенге	162 337
2	Оборудование, мебель и инвентарь	тенге	-
	Затраты труда рабочих-строителей	чел.-ч	140,4200
	Затраты труда машинистов	чел.-ч	0,4920

Таблица 8823-0301-0103 - поливинилацетатным водоэмульсионным составомОписание:

1. Конструкции металлические и элементы крепежные.
2. Листы гипсокартонные влагостойкие ГКЛВ толщиной 12,5 мм.
3. Смеси сухие шпатлевочные гипсовые М-25.
4. Водоэмульсионная краска ВЭАК-1180.

Состав работ:

1. Установка одинарного металлического каркаса с однослойной обшивкой гипсокартонными листами. 2. Отделка стен сухими смесями на гипсовой основе. 3. Окраска поливинилацетатным водоэмульсионным составом улучшенная.

Измеритель: 100 м²

№	Наименование	Единица измерения	Показатели
1	Прямые затраты, в т.ч.	тенге	366 808
1.1	Зарплата рабочих-строителей	тенге	190 648
1.2	Эксплуатация машин/в т.ч. зарплата машинистов	тенге	2 365/914
1.3	Материалы	тенге	173 795
2	Оборудование, мебель и инвентарь	тенге	-
	Затраты труда рабочих-строителей	чел.-ч	150,7300
	Затраты труда машинистов	чел.-ч	0,6200

Таблица 8823-0301-0104 - масляным составомОписание:

1. Конструкции металлические и элементы крепежные.
2. Листы гипсокартонные влагостойкие ГКЛВ толщиной 12,5 мм.
3. Смеси сухие шпатлевочные гипсовые М-25.
4. Цветная масляная краска МА-22.

Состав работ:

1. Установка одинарного металлического каркаса с однослойной обшивкой гипсокартонными листами. 2. Отделка стен сухими смесями на гипсовой основе. 3. Окраска масляным составом улучшенная.

Измеритель: 100 м²

№	Наименование	Единица измерения	Показатели
1	Прямые затраты, в т.ч.	тенге	378 378
1.1	Зарплата рабочих-строителей	тенге	201 420
1.2	Эксплуатация машин/в т.ч. зарплата машинистов	тенге	2 232/851
1.3	Материалы	тенге	174 726
2	Оборудование, мебель и инвентарь	тенге	-
	Затраты труда рабочих-строителей	чел.-ч	158,5300
	Затраты труда машинистов	чел.-ч	0,5700

Группа 2 Оштукатуривание стен с устройством гипсокартона
Подгруппа 8823-0302-01 - Оштукатуривание стен с устройством гипсокартона на металлическом каркасе



Таблица 8823-0302-0101 - декоративной штукатуркойОписание:

1. Конструкции металлические и элементы крепежные.
2. Листы гипсокартонные влагостойкие ГКЛВ толщиной 12,5 мм.
3. Смеси сухие шпатлевочные гипсовые М-25.
4. Смеси сухие-минеральная штукатурка для декоративной отделки.

Состав работ:

1. Установка одинарного металлического каркаса с однослойной обшивкой гипсокартонными листами.
2. Отделка стен сухими смесями на гипсовой основе.
3. Отделка декоративной штукатуркой.

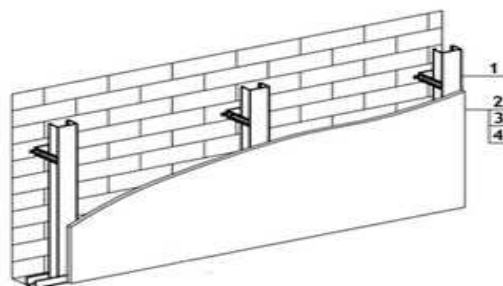
Измеритель: 100 м²

№	Наименование	Единица измерения	Показатели
1	Прямые затраты, в т.ч.	тенге	398 040
1.1	Зарплата рабочих-строителей	тенге	214 358
1.2	Эксплуатация машин/в т.ч. зарплата машинистов	тенге	2 380/913
1.3	Материалы	тенге	181 302
2	Оборудование, мебель и инвентарь	тенге	-
	Затраты труда рабочих-строителей	чел.-ч	162,2100
	Затраты труда машинистов	чел.-ч	0,6210

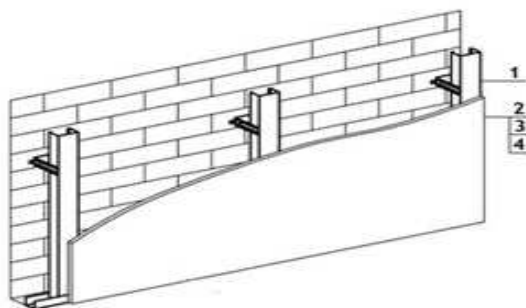
Группа 3 Облицовка стен с устройством гипсокартона**Подгруппа 8823-0303-01 - Облицовка стен с устройством гипсокартона на металлическом каркасе****Таблица 8823-0303-0101 - керамической плиткой на цементном растворе**Описание:

1. Конструкции металлические и элементы крепежные.
2. Листы гипсокартонные влагостойкие ГКЛВ толщиной 12,5 мм.
3. Грунтовка водно-дисперсионная акриловая.
4. Плитки керамические глазурованные гладкие цветные. Раствор готовый отделочный тяжелый, цементный 1:3.

Состав работ:

1. Установка одинарного металлического каркаса с однослойной обшивкой гипсокартонными листами.
2. Облицовка керамической плиткой, без карнизных, плинтусных и угловых плиток без установки плиток туалетного гарнитура, на цементном растворе.

Измеритель: 100 м2

№	Наименование	Единица измерения	Показатели
1	Прямые затраты, в т.ч.	тенге	783 251
1.1	Зарплата рабочих-строителей	тенге	399 771
1.2	Эксплуатация машин/в т.ч. зарплата машинистов	тенге	3 891/1 654
1.3	Материалы	тенге	379 589
2	Оборудование, мебель и инвентарь	тенге	-
	Затраты труда рабочих-строителей	чел.-ч	311,7300
	Затраты труда машинистов	чел.-ч	1,3100

Таблица 8823-0303-0102 - керамической плиткой на клее из сухих смесейОписание:

1. Конструкции металлические и элементы крепежные.
2. Листы гипсокартонные влагостойкие ГКЛВ толщиной 12,5 мм.
3. Грунтовка водно-дисперсионная акриловая.
4. Плитки керамические глазурованные гладкие цветные. Клей из сухих смесей.

Состав работ:

1. Установка одинарного металлического каркаса с однослойной обшивкой гипсокартонными листами.
2. Облицовка керамической плиткой, без карнизных, плинтусных и угловых плиток без установки плиток туалетного гарнитура на клее из сухих смесей.

Измеритель: 100 м2

№	Наименование	Единица измерения	Показатели
1	Прямые затраты, в т.ч.	тенге	722 961
1.1	Зарплата рабочих-строителей	тенге	337 947
1.2	Эксплуатация машин/в т.ч. зарплата машинистов	тенге	4 341/2 531
1.3	Материалы	тенге	380 673
2	Оборудование, мебель и инвентарь	тенге	-
	Затраты труда рабочих-строителей	чел.-ч	263,7300
	Затраты труда машинистов	чел.-ч	2,1000

Группа 4 Оклейка стен с устройством гипсокартона
Подгруппа 8823-0304-01 - Оклейка стен с устройством гипсокартона на металлическом каркасе

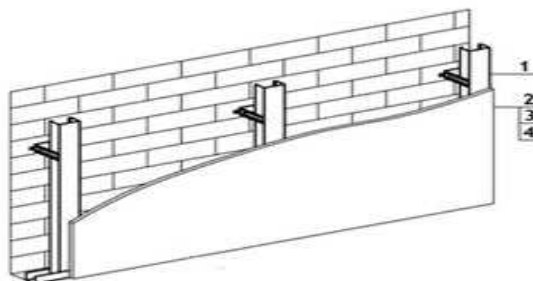
**Таблица 8823-0304-0101 - бумажными обоями**Описание:

1. Конструкции металлические и элементы крепежные.

2. Листы гипсокартонные влагостойкие ГКЛВ толщиной 12,5 мм.
3. Смеси сухие шпатлевочные гипсовые М-25.
4. Бумажные обои.

Состав работ:

1. Установка одинарного металлического каркаса с однослойной обшивкой гипсокартонными листами.
2. Отделка стен сухими смесями на гипсовой основе.
3. Оклейка стен обоями.

Измеритель: 100 м2

№	Наименование	Единица измерения	Показатели
1	Прямые затраты, в т.ч.	тенге	410 980
1.1	Зарплата рабочих-строителей	тенге	175 095
1.2	Эксплуатация машин/в т.ч. зарплата машинистов	тенге	1 973/729
1.3	Материалы	тенге	233 912
2	Оборудование, мебель и инвентарь	тенге	-
	Затраты труда рабочих-строителей	чел.-ч	136,0100
	Затраты труда машинистов	чел.-ч	0,4770

Таблица 8823-0304-0102 - текстильными обоямиОписание:

1. Конструкции металлические и элементы крепежные.
2. Листы гипсокартонные влагостойкие ГКЛВ толщиной 12,5 мм.
3. Смеси сухие шпатлевочные гипсовые М-25.
4. Текстильные обои.

Состав работ:

1. Установка одинарного металлического каркаса с однослойной обшивкой гипсокартонными листами.
2. Отделка стен сухими смесями на гипсовой основе.
3. Оклейка стен обоями.

Измеритель: 100 м2

№	Наименование	Единица измерения	Показатели
1	Прямые затраты, в т.ч.	тенге	416 152
1.1	Зарплата рабочих-строителей	тенге	175 095
1.2	Эксплуатация машин/в т.ч. зарплата машинистов	тенге	1 973/729
1.3	Материалы	тенге	239 084
2	Оборудование, мебель и инвентарь	тенге	-
	Затраты труда рабочих-строителей	чел.-ч	136,0100
	Затраты труда машинистов	чел.-ч	0,4770

Подраздел 4 Отделка стен с теплоизоляцией
Группа 1 Окраска стен с теплоизоляцией
Подгруппа 8823-0401-01 - Окраска стен с теплоизоляцией оштукатуренных по сетке



Таблица 8823-0401-0101 - водным известковым составом

Описание:

1. Плиты из минеральной ваты на синтетическом связующем марки П-175.
2. Проволока горячекатаная обычной точности в мотках из стали СВ-08А диаметром от 6,3 мм до 6,5 мм
3. Раствор готовый отделочный тяжелый, известковый 1:2,5 .
4. Известь строительная.

Состав работ:

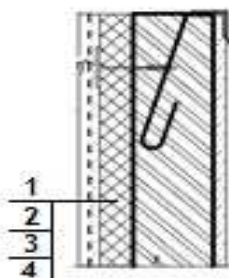
1. Устройство теплоизоляционного слоя толщиной 80 мм
2. Устройство каркаса при оштукатуривании.
3. Оштукатуривание
4. Известковая окраска.

Измеритель: 100 м²

№	Наименование	Единица измерения	Показатели
1	Прямые затраты, в т.ч.	тенге	643 249
1.1	Зарплата рабочих-строителей	тенге	214 262
1.2	Эксплуатация машин/в т.ч. зарплата машинистов	тенге	4 540/2 006
1.3	Материалы	тенге	424 447
2	Оборудование, мебель и инвентарь	тенге	-
	Затраты труда рабочих-строителей	чел.-ч	170,0700
	Затраты труда машинистов	чел.-ч	1,7340

Подраздел 5 Отделка стен и колонн природным камнем и искусственными плитами
Группа 1 Облицовка стен и колонн природным камнем
Подгруппа 8823-0501-01 - Облицовка стен полированными мраморными плитами



Таблица 8823-0501-0101 - число плит в 1 м² до 4Описание:

1. Стальные крепежные элементы из швеллеров и уголков.
2. Плиты из мрамора облицовочные пиленные полированные толщина 20 мм.

Состав работ:

1. Установка креплений.
2. Облицовка мраморными плитами.

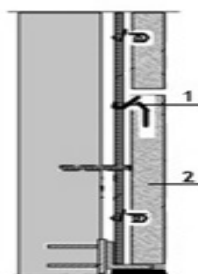
Измеритель: 100 м²

№	Наименование	Единица измерения	Показатели
1	Прямые затраты, в т.ч.	тенге	3 676 543
1.1	Зарплата рабочих-строителей	тенге	1 764 015
1.2	Эксплуатация машин/в т.ч. зарплата машинистов	тенге	208 681/149 028
1.3	Материалы	тенге	1 703 847
2	Оборудование, мебель и инвентарь	тенге	-
	Затраты труда рабочих-строителей	чел.-ч	1151,6820
	Затраты труда машинистов	чел.-ч	112,6033

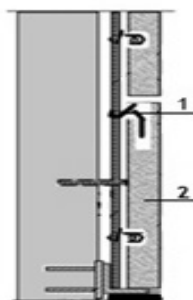
Подгруппа 8823-0501-02 - Облицовка колонн полированными мраморными плитами**Таблица 8823-0501-0201 - четырехгранных, число плит в 1 м² до 4**Описание:

1. Стальные крепежные элементы из швеллеров и уголков.
2. Плиты из мрамора облицовочные пиленные полированные толщина 20 мм.

Состав работ:

1. Установка креплений.
2. Облицовка мраморными плитами.

Измеритель: 100 м²

№	Наименование	Единица измерения	Показатели
1	Прямые затраты, в т.ч.	тенге	4 551 022
1.1	Зарплата рабочих-строителей	тенге	2 578 878
1.2	Эксплуатация машин/в т.ч. зарплата машинистов	тенге	131 473/81 303
1.3	Материалы	тенге	1 840 671
2	Оборудование, мебель и инвентарь	тенге	-
	Затраты труда рабочих-строителей	чел.-ч	1652,0184
	Затраты труда машинистов	чел.-ч	60,8119

Таблица 8823-0501-0202 - многогранных, число плит в 1 м² до 4Описание:

1. Стальные крепежные элементы из швеллеров и уголков.
2. Плиты из мрамора облицовочные пиленные полированные толщина 20 мм.

Состав работ:

1. Установка креплений.
2. Облицовка мраморными плитами.

Измеритель: 100 м²

№	Наименование	Единица измерения	Показатели
1	Прямые затраты, в т.ч.	тенге	7 338 255
1.1	Зарплата рабочих-строителей	тенге	5 137 370
1.2	Эксплуатация машин/в т.ч. зарплата машинистов	тенге	291 259/211 895
1.3	Материалы	тенге	1 909 626
2	Оборудование, мебель и инвентарь	тенге	-
	Затраты труда рабочих-строителей	чел.-ч	3042,1866
	Затраты труда машинистов	чел.-ч	159,8612

Подраздел 6 Отделка откосов каменных и бетонных
Группа 1 Окраска откосов каменных и бетонных
Подгруппа 8823-0601-01 - Окраска откосов каменных и бетонных оштукатуренных цементно-известковым раствором

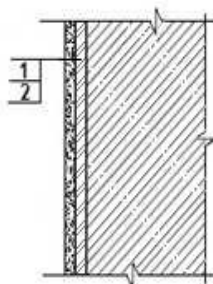
**Таблица 8823-0601-0101 - водным известковым составом**Описание:

1. Раствор готовый отделочный тяжелый, цементно-известковый 1:1:6.
2. Известь строительная.

Состав работ:

1. Оштукатуривание цементно-известковым раствором по камню и бетону.
2. Известковая окраска водным составом.

Измеритель: 100 м²

№	Наименование	Единица измерения	Показатели
1	Прямые затраты, в т.ч.	тенге	316 137
1.1	Зарплата рабочих-строителей	тенге	244 393
1.2	Эксплуатация машин/в т.ч. зарплата машинистов	тенге	4 535/2 309
1.3	Материалы	тенге	67 209
2	Оборудование, мебель и инвентарь	тенге	-

Окончание таблицы 8823-0601-0101

Измеритель: 100 м2

№	Наименование	Единица измерения	Показатели
	Затраты труда рабочих-строителей	чел.-ч	188,2000
	Затраты труда машинистов	чел.-ч	2,0900

Таблица 8823-0601-0102 - поливинилацетатным водоэмульсионным составом

Описание:

1. Раствор готовый отделочный тяжелый, цементно-известковый 1:1:6.
2. Водоэмульсионная краска ВЭАК-1180.

Состав работ:

1. Оштукатуривание цементно-известковым раствором по камню и бетону.
2. Окраска поливинилацетатным водоэмульсионным составом улучшенная.

Измеритель: 100 м2

№	Наименование	Единица измерения	Показатели
1	Прямые затраты, в т.ч.	тенге	376 527
1.1	Зарплата рабочих-строителей	тенге	283 146
1.2	Эксплуатация машин/в т.ч. зарплата машинистов	тенге	4 920/2 491
1.3	Материалы	тенге	88 461
2	Оборудование, мебель и инвентарь	тенге	-
	Затраты труда рабочих-строителей	чел.-ч	218,0000
	Затраты труда машинистов	чел.-ч	2,2300

Таблица 8823-0601-0103 - масляным составом

Описание:

1. Раствор готовый отделочный тяжелый, цементно-известковый 1:1:6.
2. Цветная масляная краска МА-22.

Состав работ:

1. Оштукатуривание цементно-известковым раствором по камню и бетону.
2. Окраска масляным составом улучшенная.

Измеритель: 100 м2

№	Наименование	Единица измерения	Показатели
1	Прямые затраты, в т.ч.	тенге	388 096
1.1	Зарплата рабочих-строителей	тенге	293 918
1.2	Эксплуатация машин/в т.ч. зарплата машинистов	тенге	4 786/2 428
1.3	Материалы	тенге	89 392
2	Оборудование, мебель и инвентарь	тенге	-
	Затраты труда рабочих-строителей	чел.-ч	225,8000
	Затраты труда машинистов	чел.-ч	2,1800

Таблица 8823-0601-0104 – эмальюОписание:

1. Раствор готовый отделочный тяжелый, цементно-известковый 1:1:6.
2. Эмаль пентафталеваая ПФ-133 разных цветов.

Состав работ:

1. Оштукатуривание цементно-известковым раствором по камню и бетону.
2. Окраска эмалью.

Измеритель: 100 м²

№	Наименование	Единица измерения	Показатели
1	Прямые затраты, в т.ч.	тенге	387 566
1.1	Зарплата рабочих-строителей	тенге	293 918
1.2	Эксплуатация машин/в т.ч. зарплата машинистов	тенге	4 786/2 428
1.3	Материалы	тенге	88 862
2	Оборудование, мебель и инвентарь	тенге	-
	Затраты труда рабочих-строителей	чел.-ч	225,8000
	Затраты труда машинистов	чел.-ч	2,1800

Подгруппа 8823-0601-02 - Окраска откосов каменных и бетонных оштукатуренных цементно-известковым раствором и отделанных сухой смесью

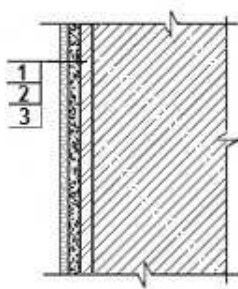
**Таблица 8823-0601-0201 - акриловым водоэмульсионным составом за один раз**Описание:

1. Раствор готовый отделочный тяжелый, цементно-известковый 1:1:6.
2. Смеси сухие шпатлевочные гипсовые М25.
3. Краска на основе водной акриловой дисперсии матовая протирающаяся для внутренних работ.

Состав работ:

1. Оштукатуривание цементно-известковым раствором по камню и бетону.
2. Отделка оштукатуренных поверхностей сухими смесями на гипсовой основе.
3. Окраска акриловым водоэмульсионным составом за один раз.

Измеритель: 100 м²

№	Наименование	Единица измерения	Показатели
1	Прямые затраты, в т.ч.	тенге	484 347
1.1	Зарплата рабочих-строителей	тенге	335 399

Окончание таблицы 8823-0601-0201

Измеритель: 100 м2

№	Наименование	Единица измерения	Показатели
1.2	Эксплуатация машин/в т.ч. зарплата машинистов	тенге	5 724/2 686
1.3	Материалы	тенге	143 224
2	Оборудование, мебель и инвентарь	тенге	-
	Затраты труда рабочих-строителей	чел.-ч	254,5100
	Затраты труда машинистов	чел.-ч	2,3600

Таблица 8823-0601-0202 - акриловым водоэмульсионным составом за два раза

Описание:

1. Раствор готовый отделочный тяжелый, цементно-известковый 1:1:6.
2. Смеси сухие шпатлевочные гипсовые М25.
3. Краска на основе водной акриловой дисперсии матовая протирающаяся для внутренних работ.

Состав работ:

1. Оштукатуривание цементно-известковым раствором по камню и бетону.
2. Отделка оштукатуренных поверхностей сухими смесями на гипсовой основе.
3. Окраска акриловым водоэмульсионным составом за два раза.

Измеритель: 100 м2

№	Наименование	Единица измерения	Показатели
1	Прямые затраты, в т.ч.	тенге	500 816
1.1	Зарплата рабочих-строителей	тенге	348 579
1.2	Эксплуатация машин/в т.ч. зарплата машинистов	тенге	5 756/2 702
1.3	Материалы	тенге	146 481
2	Оборудование, мебель и инвентарь	тенге	-
	Затраты труда рабочих-строителей	чел.-ч	264,3900
	Затраты труда машинистов	чел.-ч	2,3720

Таблица 8823-0601-0203 - поливинилацетатным водоэмульсионным составом

Описание:

1. Раствор готовый отделочный тяжелый, цементно-известковый 1:1:6.
2. Смеси сухие шпатлевочные гипсовые М25.
3. Водоэмульсионная краска ВЭАК-1180.

Состав работ:

1. Оштукатуривание цементно-известковым раствором по камню и бетону.
2. Отделка оштукатуренных поверхностей сухими смесями на гипсовой основе.
3. Окраска поливинилацетатным водоэмульсионным составом улучшенная.

Измеритель: 100 м2

№	Наименование	Единица измерения	Показатели
1	Прямые затраты, в т.ч.	тенге	522 833
1.1	Зарплата рабочих-строителей	тенге	358 784

Окончание таблицы 8823-0601-0203

Измеритель: 100 м²

№	Наименование	Единица измерения	Показатели
1.2	Эксплуатация машин/в т.ч. зарплата машинистов	тенге	6 109/2 868
1.3	Материалы	тенге	157 940
2	Оборудование, мебель и инвентарь	тенге	-
	Затраты труда рабочих-строителей	чел.-ч	274,7000
	Затраты труда машинистов	чел.-ч	2,5000

Таблица 8823-0601-0204 - масляным составом

Описание:

1. Раствор готовый отделочный тяжелый, цементно-известковый 1:1:6.
2. Смеси сухие шпатлевочные гипсовые М25.
3. Цветная масляная краска МА-22.

Состав работ:

1. Оштукатуривание цементно-известковым раствором по камню и бетону.
2. Отделка оштукатуренных поверхностей сухими смесями на гипсовой основе.
3. Окраска масляным составом улучшенная.

Измеритель: 100 м²

№	Наименование	Единица измерения	Показатели
1	Прямые затраты, в т.ч.	тенге	534 401
1.1	Зарплата рабочих-строителей	тенге	369 556
1.2	Эксплуатация машин/в т.ч. зарплата машинистов	тенге	5 975/2 805
1.3	Материалы	тенге	158 870
2	Оборудование, мебель и инвентарь	тенге	-
	Затраты труда рабочих-строителей	чел.-ч	282,5000
	Затраты труда машинистов	чел.-ч	2,4500

Группа 2 Облицовка откосов каменных и бетонных
Подгруппа 8823-0602-01 - Облицовка откосов каменных и бетонных
оштукатуренных цементно-известковым раствором



Таблица 8823-0602-0101 - керамической плиткой на цементном растворе

Описание:

1. Раствор готовый отделочный тяжелый, цементно-известковый 1:1:6.
2. Плитки керамические глазурованные гладкие цветные. Раствор готовый отделочный тяжелый, цементный 1:3.

Состав работ:

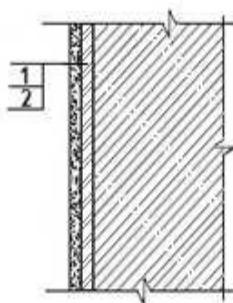
1. Оштукатуривание цементно-известковым раствором по камню и бетону. 2. Облицовка керамической плиткой, без карнизных, плинтусных и угловых плиток без установки плиток туалетного гарнитура, на цементном растворе.

Измеритель: 100 м²

№	Наименование	Единица измерения	Показатели
1	Прямые затраты, в т.ч.	тенге	819 202
1.1	Зарплата рабочих-строителей	тенге	492 269
1.2	Эксплуатация машин/в т.ч. зарплата машинистов	тенге	6 446/3 231
1.3	Материалы	тенге	320 487
2	Оборудование, мебель и инвентарь	тенге	-
	Затраты труда рабочих-строителей	чел.-ч	379,0000
	Затраты труда машинистов	чел.-ч	2,9200

Таблица 8823-0602-0102 - керамической плиткой на клее из сухих смесейОписание:

1. Раствор готовый отделочный тяжелый, цементно-известковый 1:1:6.
2. Плитки керамические глазурованные гладкие цветные. Клей из сухих смесей.

Состав работ:

1. Оштукатуривание цементно-известковым раствором по камню и бетону. 2. Облицовка керамической плиткой, без карнизных, плинтусных и угловых плиток без установки плиток туалетного гарнитура, на клее из сухих смесей.

Измеритель: 100 м²

№	Наименование	Единица измерения	Показатели
1	Прямые затраты, в т.ч.	тенге	758 912
1.1	Зарплата рабочих-строителей	тенге	430 445
1.2	Эксплуатация машин/в т.ч. зарплата машинистов	тенге	6 896/4 108
1.3	Материалы	тенге	321 571
2	Оборудование, мебель и инвентарь	тенге	-
	Затраты труда рабочих-строителей	чел.-ч	331,0000
	Затраты труда машинистов	чел.-ч	3,7100

Подгруппа 8823-0602-02 - Облицовка откосов каменных и бетонных оштукатуренных цементно-известковым раствором и отделанных сухой смесью



Таблица 8823-0602-0201 - керамической плиткой на цементном раствореОписание:

1. Раствор готовый отделочный тяжелый, цементно-известковый 1:1:6.
2. Смеси сухие шпатлевочные гипсовые М25.
3. Плитки керамические глазурованные гладкие цветные. Раствор готовый отделочный тяжелый, цементный 1:3.

Состав работ:

1. Оштукатуривание цементно-известковым раствором по камню и бетону.
2. Отделка оштукатуренных поверхностей сухими смесями на гипсовой основе.
3. Облицовка керамической плиткой, без карнизных, плитусных и угловых плиток без установки плиток туалетного гарнитура, на цементном растворе.

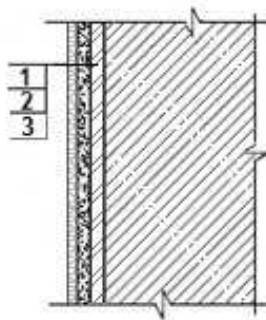
Измеритель: 100 м²

№	Наименование	Единица измерения	Показатели
1	Прямые затраты, в т.ч.	тенге	921 252
1.1	Зарплата рабочих-строителей	тенге	538 972
1.2	Эксплуатация машин/в т.ч. зарплата машинистов	тенге	7 370/3 522
1.3	Материалы	тенге	374 910
2	Оборудование, мебель и инвентарь	тенге	-
	Затраты труда рабочих-строителей	чел.-ч	415,2600
	Затраты труда машинистов	чел.-ч	3,1300

Таблица 8823-0602-0202 - керамической плиткой на клее из сухих смесейОписание:

1. Раствор готовый отделочный тяжелый, цементно-известковый 1:1:6.
2. Смеси сухие шпатлевочные гипсовые М25.
3. Плитки керамические глазурованные гладкие цветные. Клей из сухих смесей.

Состав работ:

1. Оштукатуривание цементно-известковым раствором по камню и бетону.
2. Отделка оштукатуренных поверхностей сухими смесями на гипсовой основе.
3. Облицовка керамической плиткой, без карнизных, плитусных и угловых плиток без установки плиток туалетного гарнитура, на клее из сухих смесей.

Измеритель: 100 м²

№	Наименование	Единица измерения	Показатели
1	Прямые затраты, в т.ч.	тенге	860 963
1.1	Зарплата рабочих-строителей	тенге	477 148
1.2	Эксплуатация машин/в т.ч. зарплата машинистов	тенге	7 820/4 400
1.3	Материалы	тенге	375 995
2	Оборудование, мебель и инвентарь	тенге	-
	Затраты труда рабочих-строителей	чел.-ч	367,2600
	Затраты труда машинистов	чел.-ч	3,9200

Подраздел 7 Отделка откосов с устройством гипсокартона
Группа 1 Окраска откосов с устройством гипсокартона
Подгруппа 8823-0701-01 - Окраска откосов с устройством гипсокартона на металлическом каркасе



Таблица 8823-0701-0101 - акриловым водоэмульсионным составом за один раз

Описание:

1. Плиты из минеральной ваты на синтетическом связующем марки П-100.
2. Конструкции металлические и элементы крепежные.
3. Листы гипсокартонные влагостойкие ГКЛВ толщиной 9,5 мм.
4. Смеси сухие шпатлевочные гипсовые М-25.
5. Краска на основе водной акриловой дисперсии матовая протирающаяся для внутренних работ.

Состав работ:

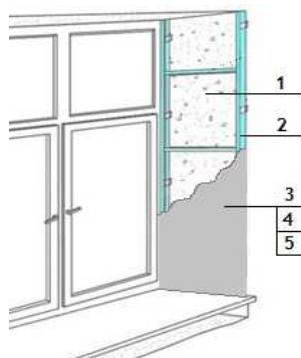
1. Укладка теплоизоляционных материалов.
2. Установка металлического каркаса.
3. Крепление гипсокартонных плит.
4. Отделка сухими смесями на гипсовой основе.
5. Окраска акриловым водоэмульсионным составом за один раз.

Измеритель: 100 м²

№	Наименование	Единица измерения	Показатели
1	Прямые затраты, в т.ч.	тенге	398 573
1.1	Зарплата рабочих-строителей	тенге	185 808
1.2	Эксплуатация машин/в т.ч. зарплата машинистов	тенге	6 994/3 088
1.3	Материалы	тенге	205 771
2	Оборудование, мебель и инвентарь	тенге	-
	Затраты труда рабочих-строителей	чел.-ч	143,6496
	Затраты труда машинистов	чел.-ч	2,2881

Таблица 8823-0701-0102 - акриловым водоэмульсионным составом за два раза

Описание:

1. Плиты из минеральной ваты на синтетическом связующем марки П-100.
2. Конструкции металлические и элементы крепежные.
3. Листы гипсокартонные влагостойкие ГКЛВ толщиной 9,5 мм.
4. Смеси сухие шпатлевочные гипсовые М-25.
5. Краска на основе водной акриловой дисперсии матовая протирающаяся для внутренних работ.

Состав работ:

1. Укладка теплоизоляционных материалов.
2. Установка металлического каркаса.
3. Крепление гипсокартонных плит.
4. Отделка сухими смесями на гипсовой основе.
5. Окраска акриловым водоэмульсионным составом за два раза.

Измеритель: 100 м²

№	Наименование	Единица измерения	Показатели
1	Прямые затраты, в т.ч.	тенге	415 042
1.1	Зарплата рабочих-строителей	тенге	198 988
1.2	Эксплуатация машин/в т.ч. зарплата машинистов	тенге	7 026/3 103
1.3	Материалы	тенге	209 028
2	Оборудование, мебель и инвентарь	тенге	-
	Затраты труда рабочих-строителей	чел.-ч	153,5296
	Затраты труда машинистов	чел.-ч	2,3001

Таблица 8823-0701-0103 - поливинилацетатным водоэмульсионным составомОписание:

1. Плиты из минеральной ваты на синтетическом связующем марки П-100.
2. Конструкции металлические и элементы крепежные.
3. Листы гипсокартонные влагостойкие ГКЛВ толщиной 9,5 мм.
4. Смеси сухие шпатлевочные гипсовые М-25.
5. Водоэмульсионная краска ВЭАК-1180.

Состав работ:

1. Укладка теплоизоляционных материалов.
2. Установка металлического каркаса.
3. Крепление гипсокартонных плит.
4. Отделка сухими смесями на гипсовой основе.
5. Окраска поливинилацетатным водоэмульсионным составом улучшенная.

Измеритель: 100 м²

№	Наименование	Единица измерения	Показатели
1	Прямые затраты, в т.ч.	тенге	437 058
1.1	Зарплата рабочих-строителей	тенге	209 193
1.2	Эксплуатация машин/в т.ч. зарплата машинистов	тенге	7 379/3 270
1.3	Материалы	тенге	220 486
2	Оборудование, мебель и инвентарь	тенге	-
	Затраты труда рабочих-строителей	чел.-ч	163,8396
	Затраты труда машинистов	чел.-ч	2,4281

Таблица 8823-0701-0104 - масляным составомОписание:

1. Плиты из минеральной ваты на синтетическом связующем марки П-100.
2. Конструкции металлические и элементы крепежные.
3. Листы гипсокартонные влагостойкие ГКЛВ толщиной 9,5 мм.
4. Смеси сухие шпатлевочные гипсовые М-25.
5. Цветная масляная краска МА-22.

Состав работ:

1. Укладка теплоизоляционных материалов.
2. Установка металлического каркаса.
3. Крепление гипсокартонных плит.
4. Отделка сухими смесями на гипсовой основе.
5. Окраска масляным составом улучшенная.

Измеритель: 100 м²

№	Наименование	Единица измерения	Показатели
1	Прямые затраты, в т.ч.	тенге	448 625
1.1	Зарплата рабочих-строителей	тенге	219 964
1.2	Эксплуатация машин/в т.ч. зарплата машинистов	тенге	7 245/3 206
1.3	Материалы	тенге	221 416
2	Оборудование, мебель и инвентарь	тенге	-
	Затраты труда рабочих-строителей	чел.-ч	171,6396
	Затраты труда машинистов	чел.-ч	2,3781

Группа 2 Облицовка откосов с устройством гипсокартона
Подгруппа 8823-0702-01 - Облицовка откосов с устройством гипсокартона на металлическом каркасе

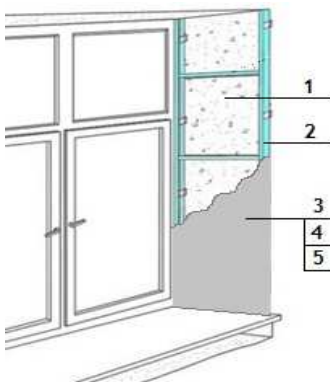
**Таблица 8823-0702-0101 - керамической плиткой на цементном растворе**Описание:

1. Плиты из минеральной ваты на синтетическом связующем марки П-100.
2. Конструкции металлические и элементы крепежные.
3. Листы гипсокартонные влагостойкие ГКЛВ толщиной 9,5 мм.
4. Грунтовка водно-дисперсионная акриловая.
5. Плитки керамические глазурованные гладкие цветные. Раствор готовый отделочный тяжелый, цементный 1:3.

Состав работ:

1. Укладка теплоизоляционных материалов.
2. Установка металлического каркаса.
3. Крепление гипсокартонных плит.
3. Облицовка керамической плиткой, без карнизных, плинтусных и угловых плиток без установки плиток туалетного гарнитура, на цементном растворе.

Измеритель: 100 м²

№	Наименование	Единица измерения	Показатели
1	Прямые затраты, в т.ч.	тенге	853 499
1.1	Зарплата рабочих-строителей	тенге	418 316

Окончание таблицы 8823-0702-0101

Измеритель: 100 м²

№	Наименование	Единица измерения	Показатели
1.2	Эксплуатация машин/в т.ч. зарплата машинистов	тенге	8 904/4 010
1.3	Материалы	тенге	426 279
2	Оборудование, мебель и инвентарь	тенге	-
	Затраты труда рабочих-строителей	чел.-ч	324,8396
	Затраты труда машинистов	чел.-ч	3,1181

Таблица 8823-0702-0102 - керамической плиткой на клее из сухих смесей

Описание:

1. Плиты из минеральной ваты на синтетическом связующем марки П-100.
2. Конструкции металлические и элементы крепежные.
3. Листы гипсокартонные влагостойкие ГКЛВ толщиной 9,5 мм.
4. Грунтовка водно-дисперсионная акриловая.
5. Плитки керамические глазурованные гладкие цветные. Клей из сухих смесей.

Состав работ:

1. Укладка теплоизоляционных материалов.
2. Установка металлического каркаса.
3. Крепление гипсокартонных плит.
3. Облицовка керамической плиткой, без карнизных, плинтусных и угловых плиток без установки плиток туалетного гарнитура на клее из сухих смесей.

Измеритель: 100 м²

№	Наименование	Единица измерения	Показатели
1	Прямые затраты, в т.ч.	тенге	793 209
1.1	Зарплата рабочих-строителей	тенге	356 492
1.2	Эксплуатация машин/в т.ч. зарплата машинистов	тенге	9 354/4 887
1.3	Материалы	тенге	427 363
2	Оборудование, мебель и инвентарь	тенге	-
	Затраты труда рабочих-строителей	чел.-ч	276,8396
	Затраты труда машинистов	чел.-ч	3,9081

Подраздел 8 Отделка потолков**Группа 1 Окраска потолков по оштукатуренной поверхности****Подгруппа 8823-0801-01 - Окраска потолков по оштукатуренной поверхности простая**

Таблица 8823-0801-0101 - водным известковым составом

Описание:

1. Раствор готовый отделочный тяжелый, цементно-известковый 1:1:6.
2. Известь строительная.

Состав работ:

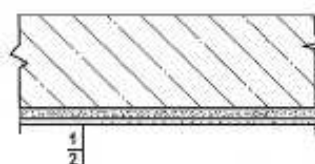
1. Сплошное выравнивание бетонных поверхностей (однослойное оштукатуривание) цементно-известковым раствором. 2. Окраска водным известковым составом.

Измеритель: 100 м²

№	Наименование	Единица измерения	Показатели
1	Прямые затраты, в т.ч.	тенге	77 043
1.1	Зарплата рабочих-строителей	тенге	64 669
1.2	Эксплуатация машин/в т.ч. зарплата машинистов	тенге	727/368
1.3	Материалы	тенге	11 647
2	Оборудование, мебель и инвентарь	тенге	-
	Затраты труда рабочих-строителей	чел.-ч	54,2000
	Затраты труда машинистов	чел.-ч	0,3300

Таблица 8823-0801-0102 - поливинилацетатным водоземulsionным составомОписание:

1. Раствор готовый отделочный тяжелый, цементно-известковый 1:1:6.
2. Водоземulsionная краска ВЭАК-1180.

Состав работ:

1. Сплошное выравнивание бетонных поверхностей (однослойное оштукатуривание) цементно-известковым раствором. 2. Окраска поливинилацетатным водоземulsionным составом простая.

Измеритель: 100 м²

№	Наименование	Единица измерения	Показатели
1	Прямые затраты, в т.ч.	тенге	101 600
1.1	Зарплата рабочих-строителей	тенге	74 087
1.2	Эксплуатация машин/в т.ч. зарплата машинистов	тенге	922/460
1.3	Материалы	тенге	26 591
2	Оборудование, мебель и инвентарь	тенге	-
	Затраты труда рабочих-строителей	чел.-ч	60,4000
	Затраты труда машинистов	чел.-ч	0,4000

Таблица 8823-0801-0103 - масляным составомОписание:

1. Раствор готовый отделочный тяжелый, цементно-известковый 1:1:6.
2. Цветная масляная краска МА-22.

Состав работ:

1. Сплошное выравнивание бетонных поверхностей (однослойное оштукатуривание) цементно-известковым раствором. 2. Окраска масляным составом простая.

Измеритель: 100 м²

№	Наименование	Единица измерения	Показатели
1	Прямые затраты, в т.ч.	тенге	110 862
1.1	Зарплата рабочих-строителей	тенге	79 863

Окончание таблицы 8823-0801-0103

Измеритель: 100 м²

№	Наименование	Единица измерения	Показатели
1.2	Эксплуатация машин/в т.ч. зарплата машинистов	тенге	811/408
1.3	Материалы	тенге	30 188
2	Оборудование, мебель и инвентарь	тенге	-
	Затраты труда рабочих-строителей	чел.-ч	65,8000
	Затраты труда машинистов	чел.-ч	0,3600

Подгруппа 8823-0801-02 - Окраска потолков по оштукатуренной поверхности улучшенная



Таблица 8823-0801-0202 - поливинилацетатным вододисперсионным составом

Описание:

1. Раствор готовый отделочный тяжелый, цементно-известковый 1:1:6.
2. Вододисперсионная краска ВЭАК-1180.

Состав работ:

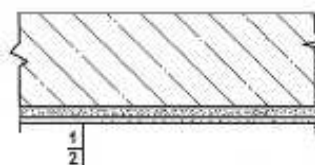
1. Сплошное выравнивание бетонных поверхностей (однослойное оштукатуривание) цементно-известковым раствором.
2. Окраска поливинилацетатным вододисперсионным составом улучшенная.

Измеритель: 100 м²

№	Наименование	Единица измерения	Показатели
1	Прямые затраты, в т.ч.	тенге	151 832
1.1	Зарплата рабочих-строителей	тенге	115 852
1.2	Эксплуатация машин/в т.ч. зарплата машинистов	тенге	1 140/564
1.3	Материалы	тенге	34 840
2	Оборудование, мебель и инвентарь	тенге	-
	Затраты труда рабочих-строителей	чел.-ч	94,0000
	Затраты труда машинистов	чел.-ч	0,4800

Таблица 8823-0801-0203 - масляным составом

Описание:

1. Раствор готовый отделочный тяжелый, цементно-известковый 1:1:6.
2. Цветная масляная краска МА-22.

Состав работ:

1. Сплошное выравнивание бетонных поверхностей (однослойное оштукатуривание) цементно-известковым раствором.
2. Окраска масляным составом улучшенная.

Измеритель: 100 м²

№	Наименование	Единица измерения	Показатели
1	Прямые затраты, в т.ч.	тенге	165 050
1.1	Зарплата рабочих-строителей	тенге	127 107
1.2	Эксплуатация машин/в т.ч. зарплата машинистов	тенге	1 000/498
1.3	Материалы	тенге	36 943
2	Оборудование, мебель и инвентарь	тенге	-
	Затраты труда рабочих-строителей	чел.-ч	102,0000
	Затраты труда машинистов	чел.-ч	0,4300

Подгруппа 8823-0801-03 - Окраска потолков по оштукатуренной поверхности высококачественная



Таблица 8823-0801-0301 - поливинилацетатным вододисперсионным составом

Описание:

1. Раствор готовый отделочный тяжелый, цементно-известковый 1:1:6.
2. Вододисперсионная краска ВЭАК-1180.

Состав работ:

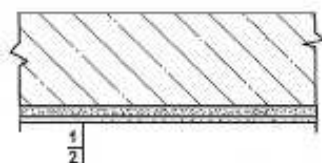
1. Сплошное выравнивание бетонных поверхностей (однослойное оштукатуривание) цементно-известковым раствором.
2. Окраска поливинилацетатным вододисперсионным составом высококачественная.

Измеритель: 100 м²

№	Наименование	Единица измерения	Показатели
1	Прямые затраты, в т.ч.	тенге	206 758
1.1	Зарплата рабочих-строителей	тенге	166 895
1.2	Эксплуатация машин/в т.ч. зарплата машинистов	тенге	1 329/654
1.3	Материалы	тенге	38 534
2	Оборудование, мебель и инвентарь	тенге	-
	Затраты труда рабочих-строителей	чел.-ч	126,3000
	Затраты труда машинистов	чел.-ч	0,5500

Таблица 8823-0801-0302 - масляным составом

Описание:

1. Раствор готовый отделочный тяжелый, цементно-известковый 1:1:6.
2. Цветная масляная краска МА-22.

Состав работ:

1. Сплошное выравнивание бетонных поверхностей (однослойное оштукатуривание) цементно-известковым раствором
2. Окраска масляным составом высококачественная.

Измеритель: 100 м²

№	Наименование	Единица измерения	Показатели
1	Прямые затраты, в т.ч.	тенге	222 061
1.1	Зарплата рабочих-строителей	тенге	179 977
1.2	Эксплуатация машин/в т.ч. зарплата машинистов	тенге	1 140/564
1.3	Материалы	тенге	40 944
2	Оборудование, мебель и инвентарь	тенге	-
	Затраты труда рабочих-строителей	чел.-ч	135,8000
	Затраты труда машинистов	чел.-ч	0,4800

Подгруппа 8823-0801-04 - Окраска потолков по отделанной сухими смесями поверхности



Таблица 8823-0801-0401 - акриловым водоэмульсионным составом за один раз

Описание:

1. Смеси сухие шпатлевочные гипсовые М25.
2. Краска на основе водной акриловой дисперсии матовая протирающаяся для внутренних работ.

Состав работ:

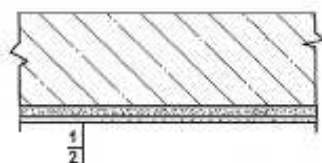
1. Отделка сухими смесями на гипсовой основе.
2. Окраска акриловым водоэмульсионным составом за один раз.

Измеритель: 100 м²

№	Наименование	Единица измерения	Показатели
1	Прямые затраты, в т.ч.	тенге	121 750
1.1	Зарплата рабочих-строителей	тенге	85 605
1.2	Эксплуатация машин/в т.ч. зарплата машинистов	тенге	550/188
1.3	Материалы	тенге	35 595
2	Оборудование, мебель и инвентарь	тенге	-
	Затраты труда рабочих-строителей	чел.-ч	64,5400
	Затраты труда машинистов	чел.-ч	0,1400

Таблица 8823-0801-0402 - акриловым водоэмульсионным составом за два раза

Описание:

1. Смеси сухие шпатлевочные гипсовые М25.
2. Краска на основе водной акриловой дисперсии матовая протирающаяся для внутренних работ.

Состав работ:

1. Отделка сухими смесями на гипсовой основе.
2. Окраска акриловым водоэмульсионным составом за два раза.

Измеритель: 100 м2

№	Наименование	Единица измерения	Показатели
1	Прямые затраты, в т.ч.	тенге	141 475
1.1	Зарплата рабочих-строителей	тенге	102 040
1.2	Эксплуатация машин/в т.ч. зарплата машинистов	тенге	583/204
1.3	Материалы	тенге	38 852
2	Оборудование, мебель и инвентарь	тенге	-
	Затраты труда рабочих-строителей	чел.-ч	76,6600
	Затраты труда машинистов	чел.-ч	0,1520

Таблица 8823-0801-0403 - поливинилацетатным водоземulsionным составомОписание:

1. Смеси сухие шпатлевочные гипсовые М25.
2. Водоземulsionная краска ВЭАК-1180.

Состав работ:

1. Отделка сухими смесями на гипсовой основе.
2. Окраска поливинилацетатным водоземulsionным составом улучшенная.

Измеритель: 100 м2

№	Наименование	Единица измерения	Показатели
1	Прямые затраты, в т.ч.	тенге	169 863
1.1	Зарплата рабочих-строителей	тенге	116 585
1.2	Эксплуатация машин/в т.ч. зарплата машинистов	тенге	963/384
1.3	Материалы	тенге	52 315
2	Оборудование, мебель и инвентарь	тенге	-
	Затраты труда рабочих-строителей	чел.-ч	91,4700
	Затраты труда машинистов	чел.-ч	0,2900

Таблица 8823-0801-0404 - масляным составомОписание:

1. Смеси сухие шпатлевочные гипсовые М25.
2. Цветная масляная краска МА-22.

Состав работ:

1. Отделка сухими смесями на гипсовой основе.
2. Окраска масляным составом улучшенная.

Измеритель: 100 м2

№	Наименование	Единица измерения	Показатели
1	Прямые затраты, в т.ч.	тенге	183 082
1.1	Зарплата рабочих-строителей	тенге	127 840
1.2	Эксплуатация машин/в т.ч. зарплата машинистов	тенге	824/318
1.3	Материалы	тенге	54 418
2	Оборудование, мебель и инвентарь	тенге	-
	Затраты труда рабочих-строителей	чел.-ч	99,4700
	Затраты труда машинистов	чел.-ч	0,2400

Группа 2 Отделка потолков с теплоизоляцией
Подгруппа 8823-0802-01 - Окраска потолков с теплоизоляцией оштукатуренных по сетке



Таблица 8823-0802-0101 - водным известковым составом

Описание:

1. Плиты из минеральной ваты на синтетическом связующем марки П-175.
2. Проволока горячекатаная обычной точности в мотках из стали СВ-08А диаметром от 6,3 мм до 6,5 мм.
3. Раствор готовый отделочный тяжелый, известковый 1:2,5.
4. Известь строительная.

Состав работ:

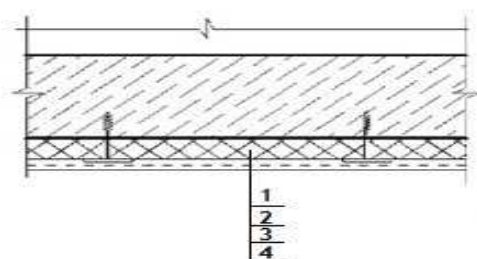
1. Устройство теплоизоляционного слоя толщиной 80 мм.
2. Устройство каркаса при оштукатуривании.
3. Оштукатуривание.
4. Известковая окраска.

Измеритель: 100 м²

№	Наименование	Единица измерения	Показатели
1	Прямые затраты, в т.ч.	тенге	701 826
1.1	Зарплата рабочих-строителей	тенге	255 349
1.2	Эксплуатация машин/в т.ч. зарплата машинистов	тенге	4 858/2 124
1.3	Материалы	тенге	441 619
2	Оборудование, мебель и инвентарь	тенге	-
	Затраты труда рабочих-строителей	чел.-ч	201,9700
	Затраты труда машинистов	чел.-ч	1,8340

Подраздел 9 Устройство подвесных потолков

Группа 1 Устройство подвесных потолков с заполнением

Подгруппа 8823-0901-01 - Устройство подвесных потолков с заполнением кассетной плиткой



Таблица 8823-0901-0101 - белой матовой алюминиевой перфорированнойОписание:

1. Кассетный потолок белый матовый алюминиевый перфорированный на скрытой подвесной системе в комплекте.

Состав работ:

1. Установка каркаса. 2. Установка плит.

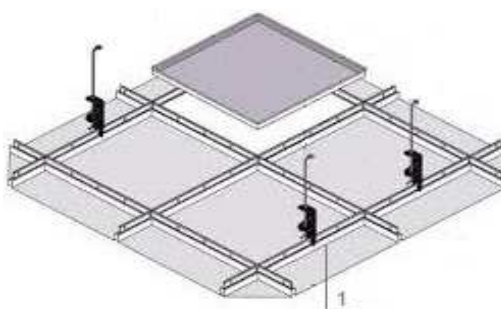
Измеритель: 100 м²

№	Наименование	Единица измерения	Показатели
1	Прямые затраты, в т.ч.	тенге	863 992
1.1	Зарплата рабочих-строителей	тенге	136 735
1.2	Эксплуатация машин/в т.ч. зарплата машинистов	тенге	14 529/6 869
1.3	Материалы	тенге	712 728
2	Оборудование, мебель и инвентарь	тенге	-
	Затраты труда рабочих-строителей	чел.-ч	102,5000
	Затраты труда машинистов	чел.-ч	5,3400

Подгруппа 8823-0901-02 - Устройство подвесных потолков с заполнением плиткой из минерального волокна**Таблица 8823-0901-0201 - класса "эконом" t 12 мм**Описание:

1. Подвесной потолок из минерального волокна класса «эконом» t 12 мм в комплекте.

Состав работ:

1. Установка каркаса. 2. Установка плит с подрезкой по месту.

Измеритель: 100 м²

№	Наименование	Единица измерения	Показатели
1	Прямые затраты, в т.ч.	тенге	434 624
1.1	Зарплата рабочих-строителей	тенге	136 735
1.2	Эксплуатация машин/в т.ч. зарплата машинистов	тенге	14 529/6 869
1.3	Материалы	тенге	283 360
2	Оборудование, мебель и инвентарь	тенге	-
	Затраты труда рабочих-строителей	чел.-ч	102,5000
	Затраты труда машинистов	чел.-ч	5,3400

Группа 2 Устройство подвесных потолков из гипсокартонных листов
Подгруппа 8823-0902-01 - Устройство подвесных потолков из гипсокартонных листов на одноуровневом металлическом каркасе



Таблица 8823-0902-0101 - с однослойной обшивкой гипсокартонными листами, с окраской поливинилацетатным вододисперсионным составом. На прямых подвесах

Описание:

1. Конструкции металлические и элементы крепежные.
2. Листы гипсокартонные обычные ГКЛ толщиной 9,5 мм.
3. Смеси сухие шпатлевочные гипсовые М-25.
4. Вододисперсионная краска ВЭАК-1180.

Состав работ:

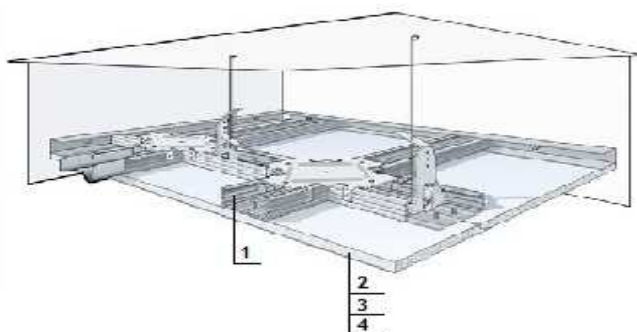
1. Установка одноуровневого металлического каркаса с однослойной обшивкой гипсокартонными листами.
2. Отделка потолка сухими смесями на гипсовой основе.
3. Окраска поливинилацетатным вододисперсионным составом.

Измеритель: 100 м²

№	Наименование	Единица измерения	Показатели
1	Прямые затраты, в т.ч.	тенге	378 712
1.1	Зарплата рабочих-строителей	тенге	213 950
1.2	Эксплуатация машин/в т.ч. зарплата машинистов	тенге	2 193/837
1.3	Материалы	тенге	162 569
2	Оборудование, мебель и инвентарь	тенге	-
	Затраты труда рабочих-строителей	чел.-ч	166,2600
	Затраты труда машинистов	чел.-ч	0,5600

Таблица 8823-0902-0102 - с однослойной обшивкой влагостойкими гипсокартонными листами, с окраской поливинилацетатным вододисперсионным составом. На прямых подвесах

Описание:

1. Конструкции металлические и элементы крепежные.
2. Листы гипсокартонные влагостойкие ГКЛВ толщиной 9,5 мм.
3. Смеси сухие шпатлевочные гипсовые М-25.
4. Вододисперсионная краска ВЭАК-1180.

Состав работ:

1. Установка одноуровневого металлического каркаса с однослойной обшивкой гипсокартонными листами. 2. Отделка потолка сухими смесями на гипсовой основе. 3. Окраска поливинилацетатным вододисперсионным составом.

Измеритель: 100 м2

№	Наименование	Единица измерения	Показатели
1	Прямые затраты, в т.ч.	тенге	383 653
1.1	Зарплата рабочих-строителей	тенге	213 950
1.2	Эксплуатация машин/в т.ч. зарплата машинистов	тенге	2 193/837
1.3	Материалы	тенге	167 510
2	Оборудование, мебель и инвентарь	тенге	-
	Затраты труда рабочих-строителей	чел.-ч	166,2600
	Затраты труда машинистов	чел.-ч	0,5600

Таблица 8823-0902-0105 - с однослойной обшивкой гипсокартонными листами, с окраской поливинилацетатным вододисперсионным составом. На анкерных подвесах

Описание:

1. Конструкции металлические и элементы крепежные.
2. Листы гипсокартонные обычные ГКЛ толщиной 9,5 мм.
3. Смеси сухие шпатлевочные гипсовые М-25.
4. Вододисперсионная краска ВЭАК-1180.

Состав работ:

1. Установка одноуровневого металлического каркаса с однослойной обшивкой гипсокартонными листами. 2. Отделка потолка сухими смесями на гипсовой основе. 3. Окраска поливинилацетатным вододисперсионным составом.

Измеритель: 100 м2

№	Наименование	Единица измерения	Показатели
1	Прямые затраты, в т.ч.	тенге	385 532
1.1	Зарплата рабочих-строителей	тенге	217 865
1.2	Эксплуатация машин/в т.ч. зарплата машинистов	тенге	2 191/837
1.3	Материалы	тенге	165 476
2	Оборудование, мебель и инвентарь	тенге	-
	Затраты труда рабочих-строителей	чел.-ч	169,3000
	Затраты труда машинистов	чел.-ч	0,5600

Таблица 8823-0902-0106 - с однослойной обшивкой влагостойкими гипсокартонными листами, с окраской поливинилацетатным вододисперсионным составом. На анкерных подвесах

Описание:

1. Конструкции металлические и элементы крепежные.
2. Листы гипсокартонные влагостойкие ГКЛВ толщиной 9,5 мм.
3. Смеси сухие шпатлевочные гипсовые М-25.
4. Вододисперсионная краска ВЭАК-1180.

Состав работ:

1. Установка одноуровневого металлического каркаса с однослойной обшивкой гипсокартонными листами. 2. Отделка потолка сухими смесями на гипсовой основе. 3. Окраска поливинилацетатным вододисперсионным составом.

Измеритель: 100 м²

№	Наименование	Единица измерения	Показатели
1	Прямые затраты, в т.ч.	тенге	390 473
1.1	Зарплата рабочих-строителей	тенге	217 865
1.2	Эксплуатация машин/в т.ч. зарплата машинистов	тенге	2 191/837
1.3	Материалы	тенге	170 417
2	Оборудование, мебель и инвентарь	тенге	-
	Затраты труда рабочих-строителей	чел.-ч	169,3000
	Затраты труда машинистов	чел.-ч	0,5600

Подгруппа 8823-0902-02 - Устройство подвесных потолков из гипсокартонных листов с утеплением на одноуровневом металлическом каркасе



Таблица 8823-0902-0201 - с однослойной обшивкой гипсокартонными листами, с окраской поливинилацетатным вододисперсионным составом. На прямых подвесах. Толщина утеплителя 100 мм

Описание:

1. Конструкции металлические и элементы крепежные.
2. Плиты из минеральной ваты на синтетическом связующем марки П-80, толщ.100 мм.
3. Листы гипсокартонные обычные ГКЛ толщиной 9,5 мм.
4. Смеси сухие шпатлевочные гипсовые М-25.
5. Водоэмульсионная краска ВЭАК-1180.

Состав работ:

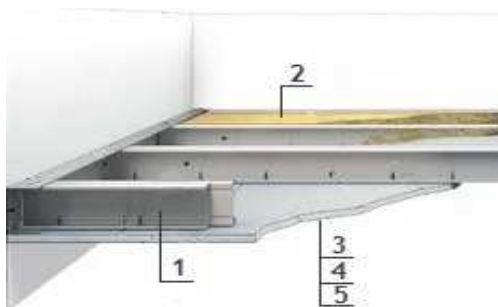
1. Установка одноуровневого металлического каркаса с однослойной обшивкой гипсокартонными листами. 2. Заполнение минераловатными плитами. 3. Отделка потолка сухими смесями на гипсовой основе. 4. Окраска поливинилацетатным вододисперсионным составом.

Измеритель: 100 м²

№	Наименование	Единица измерения	Показатели
1	Прямые затраты, в т.ч.	тенге	642 818
1.1	Зарплата рабочих-строителей	тенге	306 241
1.2	Эксплуатация машин/в т.ч. зарплата машинистов	тенге	3 396/1 404

Окончание таблицы 8823-0902-0201

Измеритель: 100 м2

№	Наименование	Единица измерения	Показатели
1.3	Материалы	тенге	333 181
2	Оборудование, мебель и инвентарь	тенге	-
	Затраты труда рабочих-строителей	чел.-ч	239,1600
	Затраты труда машинистов	чел.-ч	0,9900

Таблица 8823-0902-0202 - с однослойной обшивкой гипсокартонными листами, с окраской поливинилацетатным водоземulsionным составом. На прямых подвесах. Толщина утеплителя 50 мм

Описание:

1. Конструкции металлические и элементы крепежные.
2. Плиты из минеральной ваты на синтетическом связующем марки П-80, толщ.50 мм.
3. Листы гипсокартонные обычные ГКЛ толщиной 9,5 мм.
4. Смеси сухие шпатлевочные гипсовые М-25.
5. Водоземulsionная краска ВЭАК-1180.

Состав работ:

1. Установка одноуровневого металлического каркаса с однослойной обшивкой гипсокартонными листами.
2. Заполнение минераловатными плитами.
3. Отделка потолка сухими смесями на гипсовой основе.
4. Окраска поливинилацетатным водоземulsionным составом.

Измеритель: 100 м2

№	Наименование	Единица измерения	Показатели
1	Прямые затраты, в т.ч.	тенге	510 716
1.1	Зарплата рабочих-строителей	тенге	260 032
1.2	Эксплуатация машин/в т.ч. зарплата машинистов	тенге	2 809/1 127
1.3	Материалы	тенге	247 875
2	Оборудование, мебель и инвентарь	тенге	-
	Затраты труда рабочих-строителей	чел.-ч	202,6600
	Затраты труда машинистов	чел.-ч	0,7800

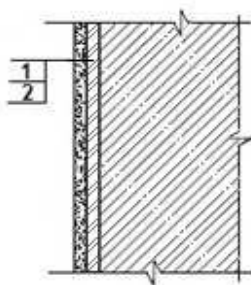
06 Атырауская область**Раздел 1 Внутренняя отделка****Подраздел 1 Отделка стен каменных и бетонных****Группа 1 Окраска стен каменных и бетонных****Подгруппа 8823-0101-01 - Окраска стен каменных и бетонных оштукатуренных цементно-известковым раствором простая****Таблица 8823-0101-0101 - водным клеевым составом**Описание:

1. Раствор готовый отделочный тяжелый, цементно-известковый 1:1:6.
2. Смеси клеевые.

Состав работ:

1. Оштукатуривание цементно-известковым раствором по камню и бетону простое.
2. Клеевая окраска водным составом простая.

Измеритель: 100 м²

№	Наименование	Единица измерения	Показатели
1	Прямые затраты, в т.ч.	тенге	156 887
1.1	Зарплата рабочих-строителей	тенге	87 286
1.2	Эксплуатация машин/в т.ч. зарплата машинистов	тенге	7 451/5 906
1.3	Материалы	тенге	62 150
2	Оборудование, мебель и инвентарь	тенге	-
	Затраты труда рабочих-строителей	чел.-ч	70,7000
	Затраты труда машинистов	чел.-ч	5,3600

Таблица 8823-0101-0102 - водным известковым составомОписание:

1. Раствор готовый отделочный тяжелый, цементно-известковый 1:1:6.
2. Известь строительная.

Состав работ:

1. Оштукатуривание цементно-известковым раствором по камню и бетону простое.
2. Известковая окраска водным составом.

Измеритель: 100 м²

№	Наименование	Единица измерения	Показатели
1	Прямые затраты, в т.ч.	тенге	158 534

Окончание таблицы 8823-0101-0102

Измеритель: 100 м2

№	Наименование	Единица измерения	Показатели
1.1	Зарплата рабочих-строителей	тенге	90 131
1.2	Эксплуатация машин/в т.ч. зарплата машинистов	тенге	7 423/5 893
1.3	Материалы	тенге	60 980
2	Оборудование, мебель и инвентарь	тенге	-
	Затраты труда рабочих-строителей	чел.-ч	74,2000
	Затраты труда машинистов	чел.-ч	5,3500

Таблица 8823-0101-0103 - поливинилацетатным водоземulsionным составом

Описание:

1. Раствор готовый отделочный тяжелый, цементно-известковый 1:1:6.
2. Водоземulsionная краска ВЭАК-1180.

Состав работ:

1. Оштукатуривание цементно-известковым раствором по камню и бетону простое.
2. Окраска поливинилацетатным водоземulsionным составом простая.

Измеритель: 100 м2

№	Наименование	Единица измерения	Показатели
1	Прямые затраты, в т.ч.	тенге	179 613
1.1	Зарплата рабочих-строителей	тенге	97 408
1.2	Эксплуатация машин/в т.ч. зарплата машинистов	тенге	7 591/5 972
1.3	Материалы	тенге	74 614
2	Оборудование, мебель и инвентарь	тенге	-
	Затраты труда рабочих-строителей	чел.-ч	78,8000
	Затраты труда машинистов	чел.-ч	5,4100

Таблица 8823-0101-0104 - масляным составом

Описание:

1. Раствор готовый отделочный тяжелый, цементно-известковый 1:1:6.
2. Цветная масляная краска МА-22.

Состав работ:

1. Оштукатуривание цементно-известковым раствором по камню и бетону простое.
2. Окраска масляным составом простая.

Измеритель: 100 м2

№	Наименование	Единица измерения	Показатели
1	Прямые затраты, в т.ч.	тенге	191 062
1.1	Зарплата рабочих-строителей	тенге	103 122
1.2	Эксплуатация машин/в т.ч. зарплата машинистов	тенге	7 507/5 932
1.3	Материалы	тенге	80 433
2	Оборудование, мебель и инвентарь	тенге	-
	Затраты труда рабочих-строителей	чел.-ч	84,2000
	Затраты труда машинистов	чел.-ч	5,3800

Подгруппа 8823-0101-02 - Окраска стен каменных и бетонных оштукатуренных цементно-известковым раствором улучшенная



Таблица 8823-0101-0201 - водным клеевым составом

Описание:

1. Раствор готовый отделочный тяжелый, цементно-известковый 1:1:6.
2. Смеси клеевые.

Состав работ:

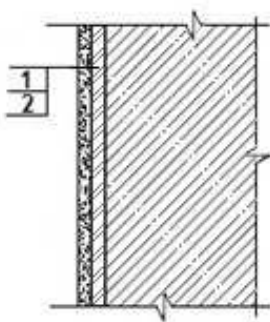
1. Оштукатуривание цементно-известковым раствором по камню и бетону улучшенное.
2. Клеевая окраска водным составом улучшенная.

Измеритель: 100 м²

№	Наименование	Единица измерения	Показатели
1	Прямые затраты, в т.ч.	тенге	196 147
1.1	Зарплата рабочих-строителей	тенге	108 946
1.2	Эксплуатация машин/в т.ч. зарплата машинистов	тенге	7 952/6 161
1.3	Материалы	тенге	79 249
2	Оборудование, мебель и инвентарь	тенге	-
	Затраты труда рабочих-строителей	чел.-ч	84,1000
	Затраты труда машинистов	чел.-ч	5,5900

Таблица 8823-0101-0202 - поливинилацетатным водоземulsionным составом

Описание:

1. Раствор готовый отделочный тяжелый, цементно-известковый 1:1:6.
2. Водоземulsionная краска ВЭАК-1180.

Состав работ:

1. Оштукатуривание цементно-известковым раствором по камню и бетону улучшенное.
2. Окраска поливинилацетатным водоземulsionным составом улучшенная.

Измеритель: 100 м²

№	Наименование	Единица измерения	Показатели
1	Прямые затраты, в т.ч.	тенге	250 881
1.1	Зарплата рабочих-строителей	тенге	144 146
1.2	Эксплуатация машин/в т.ч. зарплата машинистов	тенге	8 282/6 317
1.3	Материалы	тенге	98 453

Окончание таблицы 8823-0101-0202

Измеритель: 100 м2

№	Наименование	Единица измерения	Показатели
2	Оборудование, мебель и инвентарь	тенге	-
	Затраты труда рабочих-строителей	чел.-ч	113,0000
	Затраты труда машинистов	чел.-ч	5,7100

Таблица 8823-0101-0203 – эмалью

Описание:

1. Раствор готовый отделочный тяжелый, цементно-известковый 1:1:6.
2. Эмаль пентафталеваая ПФ-133 разных цветов.

Состав работ:

1. Оштукатуривание цементно-известковым раствором по камню и бетону улучшенное.
2. Окраска эмалью.

Измеритель: 100 м2

№	Наименование	Единица измерения	Показатели
1	Прямые затраты, в т.ч.	тенге	258 447
1.1	Зарплата рабочих-строителей	тенге	154 676
1.2	Эксплуатация машин/в т.ч. зарплата машинистов	тенге	8 148/6 253
1.3	Материалы	тенге	95 623
2	Оборудование, мебель и инвентарь	тенге	-
	Затраты труда рабочих-строителей	чел.-ч	120,8000
	Затраты труда машинистов	чел.-ч	5,6600

Таблица 8823-0101-0204 - масляным составом

Описание:

1. Раствор готовый отделочный тяжелый, цементно-известковый 1:1:6.
2. Цветная масляная краска МА-22.

Состав работ:

1. Оштукатуривание цементно-известковым раствором по камню и бетону улучшенное.
2. Окраска масляным составом улучшенная.

Измеритель: 100 м2

№	Наименование	Единица измерения	Показатели
1	Прямые затраты, в т.ч.	тенге	265 242
1.1	Зарплата рабочих-строителей	тенге	154 676
1.2	Эксплуатация машин/в т.ч. зарплата машинистов	тенге	8 148/6 253
1.3	Материалы	тенге	102 418
2	Оборудование, мебель и инвентарь	тенге	-
	Затраты труда рабочих-строителей	чел.-ч	120,8000
	Затраты труда машинистов	чел.-ч	5,6600

Таблица 8823-0101-0205 - масляным составом по штукатурке рентгенозащитным раствором

Описание:

1. Рентгенозащитный раствор.
2. Цветная масляная краска МА-25.

Состав работ:

1. Оштукатуривание рентгенозащитным раствором толщиной 30 мм
2. Окраска масляным составом улучшенная.

Измеритель: 100 м²

№	Наименование	Единица измерения	Показатели
1	Прямые затраты, в т.ч.	тенге	637 900
1.1	Зарплата рабочих-строителей	тенге	315 856
1.2	Эксплуатация машин/в т.ч. зарплата машинистов	тенге	25 531/19 504
1.3	Материалы	тенге	296 513
2	Оборудование, мебель и инвентарь	тенге	-
	Затраты труда рабочих-строителей	чел.-ч	270,8000
	Затраты труда машинистов	чел.-ч	17,5500

Подгруппа 8823-0101-03 - Окраска стен каменных и бетонных оштукатуренных цементно-известковым раствором высококачественная



Таблица 8823-0101-0301 - поливинилацетатным вододмульсионным составом

Описание:

1. Раствор готовый отделочный тяжелый, цементно-известковый 1:1:6.
2. Вододмульсионная краска ВЭАК-1180.

Состав работ:

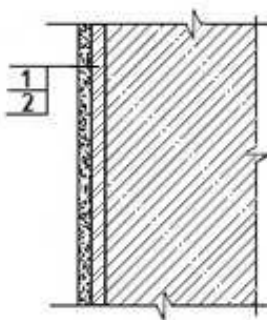
1. Оштукатуривание цементно-известковым раствором по камню и бетону высококачественное.
2. Окраска поливинилацетатным вододмульсионным составом высококачественная.

Измеритель: 100 м²

№	Наименование	Единица измерения	Показатели
1	Прямые затраты, в т.ч.	тенге	382 206
1.1	Зарплата рабочих-строителей	тенге	248 230

Окончание таблицы 8823-0101-0301

Измеритель: 100 м²

№	Наименование	Единица измерения	Показатели
1.2	Эксплуатация машин/в т.ч. зарплата машинистов	тенге	8 766/6 559
1.3	Материалы	тенге	125 210
2	Оборудование, мебель и инвентарь	тенге	-
	Затраты труда рабочих-строителей	чел.-ч	179,5000
	Затраты труда машинистов	чел.-ч	5,9200

Таблица 8823-0101-0302 – эмалью

Описание:

1. Раствор готовый отделочный тяжелый, цементно-известковый 1:1:6.
2. Эмаль пентафталева ПФ-133 разных цветов.

Состав работ:

1. Оштукатуривание цементно-известковым раствором по камню и бетону высококачественное.
2. Окраска эмалью.

Измеритель: 100 м²

№	Наименование	Единица измерения	Показатели
1	Прямые затраты, в т.ч.	тенге	393 499
1.1	Зарплата рабочих-строителей	тенге	262 529
1.2	Эксплуатация машин/в т.ч. зарплата машинистов	тенге	8 576/6 469
1.3	Материалы	тенге	122 394
2	Оборудование, мебель и инвентарь	тенге	-
	Затраты труда рабочих-строителей	чел.-ч	190,1000
	Затраты труда машинистов	чел.-ч	5,8500

Таблица 8823-0101-0303 - масляным составом

Описание:

1. Раствор готовый отделочный тяжелый, цементно-известковый 1:1:6.
2. Цветная масляная краска МА-22.

Состав работ:

1. Оштукатуривание цементно-известковым раствором по камню и бетону высококачественное.
2. Окраска масляным составом высококачественная.

Измеритель: 100 м²

№	Наименование	Единица измерения	Показатели
1	Прямые затраты, в т.ч.	тенге	401 646
1.1	Зарплата рабочих-строителей	тенге	262 529
1.2	Эксплуатация машин/в т.ч. зарплата машинистов	тенге	8 576/6 469
1.3	Материалы	тенге	130 541
2	Оборудование, мебель и инвентарь	тенге	-
	Затраты труда рабочих-строителей	чел.-ч	190,1000
	Затраты труда машинистов	чел.-ч	5,8500

Подгруппа 8823-0101-04 - Окраска стен каменных и бетонных оштукатуренных цементно-известковым раствором и отделанных сухой смесью



Таблица 8823-0101-0401 - акриловым водоэмульсионным составом за один раз

Описание:

1. Раствор готовый отделочный тяжелый, цементно-известковый 1:1:6.
2. Смеси сухие шпатлевочные гипсовые М25.
3. Краска на основе водной акриловой дисперсии матовая протирающаяся для внутренних работ.

Состав работ:

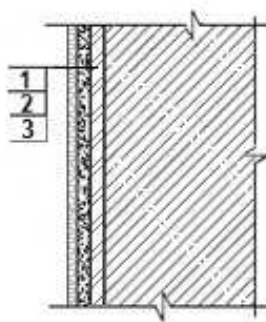
1. Оштукатуривание цементно-известковым раствором по камню и бетону.
2. Отделка оштукатуренных поверхностей сухими смесями на гипсовой основе.
3. Окраска акриловым водоэмульсионным составом за один раз.

Измеритель: 100 м²

№	Наименование	Единица измерения	Показатели
1	Прямые затраты, в т.ч.	тенге	328 408
1.1	Зарплата рабочих-строителей	тенге	179 216
1.2	Эксплуатация машин/в т.ч. зарплата машинистов	тенге	8 598/6 269
1.3	Материалы	тенге	140 594
2	Оборудование, мебель и инвентарь	тенге	-
	Затраты труда рабочих-строителей	чел.-ч	140,5100
	Затраты труда машинистов	чел.-ч	5,6200

Таблица 8823-0101-0402 - акриловым водоэмульсионным составом за два раза

Описание:

1. Раствор готовый отделочный тяжелый, цементно-известковый 1:1:6.
2. Смеси сухие шпатлевочные гипсовые М25.
3. Краска на основе водной акриловой дисперсии матовая протирающаяся для внутренних работ.

Состав работ:

1. Оштукатуривание цементно-известковым раствором по камню и бетону простое.
2. Отделка оштукатуренных поверхностей сухими смесями на гипсовой основе.
3. Окраска акриловым водоэмульсионным составом за два раза.

Измеритель: 100 м2

№	Наименование	Единица измерения	Показатели
1	Прямые затраты, в т.ч.	тенге	343 999
1.1	Зарплата рабочих-строителей	тенге	192 119
1.2	Эксплуатация машин/в т.ч. зарплата машинистов	тенге	8 631/6 285
1.3	Материалы	тенге	143 249
2	Оборудование, мебель и инвентарь	тенге	-
	Затраты труда рабочих-строителей	чел.-ч	150,3900
	Затраты труда машинистов	чел.-ч	5,6320

Таблица 8823-0101-0403 - поливинилацетатным вододисперсионным составомОписание:

1. Раствор готовый отделочный тяжелый, цементно-известковый 1:1:6.
2. Смеси сухие шпатлевочные гипсовые М25.
3. Вододисперсионная краска ВЭАК-1180.

Состав работ:

1. Оштукатуривание цементно-известковым раствором по камню и бетону простое.
2. Отделка оштукатуренных поверхностей сухими смесями на гипсовой основе.
3. Окраска поливинилацетатным вододисперсионным составом улучшенная.

Измеритель: 100 м2

№	Наименование	Единица измерения	Показатели
1	Прямые затраты, в т.ч.	тенге	365 433
1.1	Зарплата рабочих-строителей	тенге	202 152
1.2	Эксплуатация машин/в т.ч. зарплата машинистов	тенге	8 983/6 451
1.3	Материалы	тенге	154 298
2	Оборудование, мебель и инвентарь	тенге	-
	Затраты труда рабочих-строителей	чел.-ч	160,7000
	Затраты труда машинистов	чел.-ч	5,7600

Таблица 8823-0101-0404 - масляным составомОписание:

1. Раствор готовый отделочный тяжелый, цементно-известковый 1:1:6.
2. Смеси сухие шпатлевочные гипсовые М25.
3. Цветная масляная краска МА-22.

Состав работ:

1. Оштукатуривание цементно-известковым раствором по камню и бетону простое.
2. Отделка оштукатуренных поверхностей сухими смесями на гипсовой основе.
3. Окраска масляным составом улучшенная.

Измеритель: 100 м2

№	Наименование	Единица измерения	Показатели
1	Прямые затраты, в т.ч.	тенге	379 795
1.1	Зарплата рабочих-строителей	тенге	212 682
1.2	Эксплуатация машин/в т.ч. зарплата машинистов	тенге	8 850/6 387

Окончание таблицы 8823-0101-0404

Измеритель: 100 м²

№	Наименование	Единица измерения	Показатели
1.3	Материалы	тенге	158 263
2	Оборудование, мебель и инвентарь	тенге	-
	Затраты труда рабочих-строителей	чел.-ч	168,5000
	Затраты труда машинистов	чел.-ч	5,7100

Подгруппа 8823-0101-05 - Окраска стен каменных и бетонных оштукатуренных раствором из сухих смесей и отделанных сухой смесью



Таблица 8823-0101-0501 - акриловым водоземulsionным составом за один раз

Описание:

1. Смесей сухие - гипсовые штукатурки стандартные.
2. Смесей сухие шпатлевочные гипсовые М25.
3. Краска на основе водной акриловой дисперсии матовая протирающаяся для внутренних работ.

Состав работ:

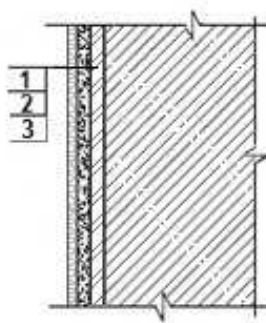
1. Оштукатуривание стен сухими смесями на гипсовой основе толщиной до 10 мм.
2. Отделка оштукатуренных поверхностей сухими смесями на гипсовой основе.
3. Окраска акриловым водоземulsionным составом за один раз.

Измеритель: 100 м²

№	Наименование	Единица измерения	Показатели
1	Прямые затраты, в т.ч.	тенге	297 539
1.1	Зарплата рабочих-строителей	тенге	188 996
1.2	Эксплуатация машин/в т.ч. зарплата машинистов	тенге	2 720/887
1.3	Материалы	тенге	105 823
2	Оборудование, мебель и инвентарь	тенге	-
	Затраты труда рабочих-строителей	чел.-ч	145,9600
	Затраты труда машинистов	чел.-ч	0,6400

Таблица 8823-0101-0502 - акриловым водоземulsionным составом за два раза

Описание:

1. Смесей сухие - гипсовые штукатурки стандартные.
2. Смесей сухие шпатлевочные гипсовые М25.

3. Краска на основе водной акриловой дисперсии матовая протирающаяся для внутренних работ.

Состав работ:

1. Оштукатуривание стен сухими смесями на гипсовой основе толщиной до 10 мм. 2. Отделка оштукатуренных поверхностей сухими смесями на гипсовой основе. 3. Окраска акриловым водоэмульсионным составом за два раза.

Измеритель: 100 м²

№	Наименование	Единица измерения	Показатели
1	Прямые затраты, в т.ч.	тенге	313 129
1.1	Зарплата рабочих-строителей	тенге	201 899
1.2	Эксплуатация машин/в т.ч. зарплата машинистов	тенге	2 752/902
1.3	Материалы	тенге	108 478
2	Оборудование, мебель и инвентарь	тенге	-
	Затраты труда рабочих-строителей	чел.-ч	155,8400
	Затраты труда машинистов	чел.-ч	0,6520

Таблица 8823-0101-0503 - поливинилацетатным водоэмульсионным составом

Описание:

1. Смеси сухие - гипсовые штукатурки стандартные.
2. Смеси сухие шпатлевочные гипсовые М25.
3. Водоэмульсионная краска ВЭАК-1180.

Состав работ:

1. Оштукатуривание стен сухими смесями на гипсовой основе толщиной до 10 мм. 2. Отделка оштукатуренных поверхностей сухими смесями на гипсовой основе. 3. Окраска поливинилацетатным водоэмульсионным составом улучшенная.

Измеритель: 100 м²

№	Наименование	Единица измерения	Показатели
1	Прямые затраты, в т.ч.	тенге	334 564
1.1	Зарплата рабочих-строителей	тенге	211 932
1.2	Эксплуатация машин/в т.ч. зарплата машинистов	тенге	3 105/1 069
1.3	Материалы	тенге	119 527
2	Оборудование, мебель и инвентарь	тенге	-
	Затраты труда рабочих-строителей	чел.-ч	166,1500
	Затраты труда машинистов	чел.-ч	0,7800

Таблица 8823-0101-0504 - масляным составом

Описание:

1. Смеси сухие - гипсовые штукатурки стандартные.
2. Смеси сухие шпатлевочные гипсовые М25.
3. Цветная масляная краска МА-22.

Состав работ:

1. Оштукатуривание стен сухими смесями на гипсовой основе толщиной до 10 мм. 2. Отделка оштукатуренных поверхностей сухими смесями на гипсовой основе. 3. Окраска масляным составом улучшенная.

Измеритель: 100 м2

№	Наименование	Единица измерения	Показатели
1	Прямые затраты, в т.ч.	тенге	348 925
1.1	Зарплата рабочих-строителей	тенге	222 462
1.2	Эксплуатация машин/в т.ч. зарплата машинистов	тенге	2 971/1 005
1.3	Материалы	тенге	123 492
2	Оборудование, мебель и инвентарь	тенге	-
	Затраты труда рабочих-строителей	чел.-ч	173,9500
	Затраты труда машинистов	чел.-ч	0,7300

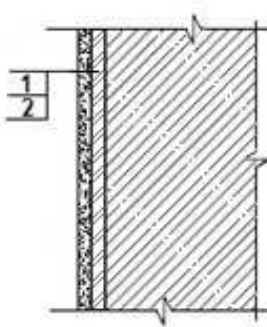
Группа 2 Облицовка стен каменных и бетонных**Подгруппа 8823-0102-01 - Облицовка стен каменных и бетонных по простой штукатурке цементно-известковым раствором****Таблица 8823-0102-0101 - керамической плиткой на цементном растворе**Описание:

1. Раствор готовый отделочный тяжелый, цементно-известковый 1:1:6.
2. Плитки керамические глазурованные гладкие цветные. Раствор готовый отделочный тяжелый, цементный 1:3.

Состав работ:

1. Оштукатуривание цементно-известковым раствором по камню и бетону простое.
2. Облицовка керамической плиткой, без карнизных, плинтусных и угловых плиток без установки плиток туалетного гарнитура, на цементном растворе.

Измеритель: 100 м2

№	Наименование	Единица измерения	Показатели
1	Прямые затраты, в т.ч.	тенге	730 733
1.1	Зарплата рабочих-строителей	тенге	333 000
1.2	Эксплуатация машин/в т.ч. зарплата машинистов	тенге	9 325/6 813
1.3	Материалы	тенге	388 408
2	Оборудование, мебель и инвентарь	тенге	-
	Затраты труда рабочих-строителей	чел.-ч	265,0000
	Затраты труда машинистов	чел.-ч	6,1800

Таблица 8823-0102-0102 - керамической плиткой на клее из сухих смесейОписание:

1. Раствор готовый отделочный тяжелый, цементно-известковый 1:1:6.

2. Плитки керамические глазурованные гладкие цветные. Клей из сухих смесей.

Состав работ:

1. Оштукатуривание цементно-известковым раствором по камню и бетону простое.
2. Облицовка керамической плиткой, без карнизных, плинтусных и угловых плиток без установки плиток туалетного гарнитура на клею из сухих смесей.

Измеритель: 100 м²

№	Наименование	Единица измерения	Показатели
1	Прямые затраты, в т.ч.	тенге	637 995
1.1	Зарплата рабочих-строителей	тенге	272 424
1.2	Эксплуатация машин/в т.ч. зарплата машинистов	тенге	9 775/7 689
1.3	Материалы	тенге	355 796
2	Оборудование, мебель и инвентарь	тенге	-
	Затраты труда рабочих-строителей	чел.-ч	217,0000
	Затраты труда машинистов	чел.-ч	6,9700

Подгруппа 8823-0102-02 - Облицовка стен каменных и бетонных по улучшенной штукатурке цементно-известковым раствором



Таблица 8823-0102-0201 - керамической плиткой на цементном растворе

Описание:

1. Раствор готовый отделочный тяжелый, цементно-известковый 1:1:6.
2. Плитки керамические глазурованные гладкие цветные. Раствор готовый отделочный тяжелый, цементный 1:3.

Состав работ:

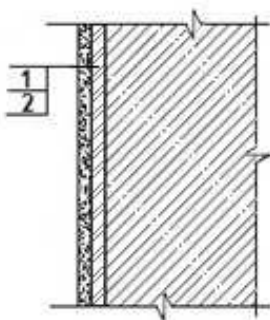
1. Оштукатуривание цементно-известковым раствором по камню и бетону улучшенное.
2. Облицовка керамической плиткой, без карнизных, плинтусных и угловых плиток без установки плиток туалетного гарнитура, на цементном растворе.

Измеритель: 100 м²

№	Наименование	Единица измерения	Показатели
1	Прямые затраты, в т.ч.	тенге	763 450
1.1	Зарплата рабочих-строителей	тенге	349 044
1.2	Эксплуатация машин/в т.ч. зарплата машинистов	тенге	9 798/7 055
1.3	Материалы	тенге	404 608
2	Оборудование, мебель и инвентарь	тенге	-

Окончание таблицы 8823-0102-0201

Измеритель: 100 м²

№	Наименование	Единица измерения	Показатели
	Затраты труда рабочих-строителей	чел.-ч	274,0000
	Затраты труда машинистов	чел.-ч	6,4000

Таблица 8823-0102-0202 - керамической плиткой на клее из сухих смесей

Описание:

1. Раствор готовый отделочный тяжелый, цементно-известковый 1:1:6.
2. Плитки керамические глазурованные гладкие цветные. Клей из сухих смесей.

Состав работ:

1. Оштукатуривание цементно-известковым раствором по камню и бетону улучшенное.
2. Облицовка керамической плиткой, без карнизных, плитусных и угловых плиток без установки плиток туалетного гарнитура на клее из сухих смесей.

Измеритель: 100 м²

№	Наименование	Единица измерения	Показатели
1	Прямые затраты, в т.ч.	тенге	670 713
1.1	Зарплата рабочих-строителей	тенге	288 468
1.2	Эксплуатация машин/в т.ч. зарплата машинистов	тенге	10 249/7 931
1.3	Материалы	тенге	371 996
2	Оборудование, мебель и инвентарь	тенге	-
	Затраты труда рабочих-строителей	чел.-ч	226,0000
	Затраты труда машинистов	чел.-ч	7,1900

Подгруппа 8823-0102-03 - Облицовка стен каменных и бетонных по высококачественной штукатурке цементно-известковым раствором



Таблица 8823-0102-0301 - керамической плиткой на цементном растворе

Описание:

1. Раствор готовый отделочный тяжелый, цементно-известковый 1:1:6.
2. Плитки керамические глазурованные гладкие цветные. Раствор готовый отделочный тяжелый, цементный 1:3.

Состав работ:

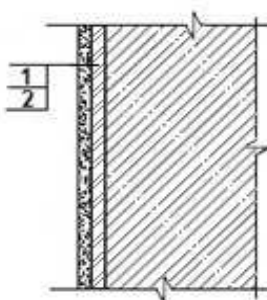
1. Оштукатуривание цементно-известковым раствором по камню и бетону высококачественное.
2. Облицовка керамической плиткой, без карнизных, плинтусных и угловых плиток без установки плиток туалетного гарнитура, на цементном растворе.

Измеритель: 100 м²

№	Наименование	Единица измерения	Показатели
1	Прямые затраты, в т.ч.	тенге	855 004
1.1	Зарплата рабочих-строителей	тенге	416 317
1.2	Эксплуатация машин/в т.ч. зарплата машинистов	тенге	10 121/7 220
1.3	Материалы	тенге	428 566
2	Оборудование, мебель и инвентарь	тенге	-
	Затраты труда рабочих-строителей	чел.-ч	317,0000
	Затраты труда машинистов	чел.-ч	6,5500

Таблица 8823-0102-0302 - керамической плиткой на клее из сухих смесейОписание:

1. Раствор готовый отделочный тяжелый, цементно-известковый 1:1:6.
2. Плитки керамические глазурованные гладкие цветные. Клей из сухих смесей.

Состав работ:

1. Оштукатуривание цементно-известковым раствором по камню и бетону высококачественное.
2. Облицовка керамической плиткой, без карнизных, плинтусных и угловых плиток без установки плиток туалетного гарнитура на клее из сухих смесей.

Измеритель: 100 м²

№	Наименование	Единица измерения	Показатели
1	Прямые затраты, в т.ч.	тенге	762 267
1.1	Зарплата рабочих-строителей	тенге	355 741
1.2	Эксплуатация машин/в т.ч. зарплата машинистов	тенге	10 572/8 096
1.3	Материалы	тенге	395 954
2	Оборудование, мебель и инвентарь	тенге	-
	Затраты труда рабочих-строителей	чел.-ч	269,0000
	Затраты труда машинистов	чел.-ч	7,3400

Подгруппа 8823-0102-04 - Облицовка стен каменных и бетонных оштукатуренных цементно-известковым раствором и отделанных сухой смесью

Таблица 8823-0102-0401 - керамической плиткой на цементном раствореОписание:

1. Раствор готовый отделочный тяжелый, цементно-известковый 1:1:6.
2. Смеси сухие шпатлевочные гипсовые М25.
3. Плитки керамические глазурованные гладкие цветные. Раствор готовый отделочный тяжелый, цементный 1:3.

Состав работ:

1. Оштукатуривание цементно-известковым раствором по камню и бетону.
2. Отделка оштукатуренных поверхностей сухими смесями на гипсовой основе.
3. Облицовка керамической плиткой, без карнизных, плитусных и угловых плиток без установки плиток туалетного гарнитура, на цементном растворе.

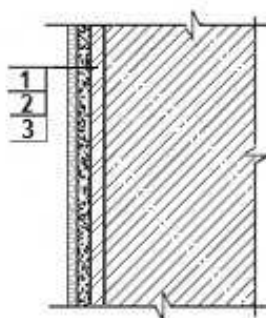
Измеритель: 100 м²

№	Наименование	Единица измерения	Показатели
1	Прямые затраты, в т.ч.	тенге	832 423
1.1	Зарплата рабочих-строителей	тенге	378 760
1.2	Эксплуатация машин/в т.ч. зарплата машинистов	тенге	10 238/7 103
1.3	Материалы	тенге	443 425
2	Оборудование, мебель и инвентарь	тенге	-
	Затраты труда рабочих-строителей	чел.-ч	301,2600
	Затраты труда машинистов	чел.-ч	6,3900

Таблица 8823-0102-0402 - керамической плиткой на клее из сухих смесейОписание:

1. Раствор готовый отделочный тяжелый, цементно-известковый 1:1:6.
2. Смеси сухие шпатлевочные гипсовые М25.
3. Плитки керамические глазурованные гладкие цветные. Клей из сухих смесей.

Состав работ:

1. Оштукатуривание цементно-известковым раствором по камню и бетону.
2. Отделка оштукатуренных поверхностей сухими смесями на гипсовой основе.
3. Облицовка керамической плиткой, без карнизных, плитусных и угловых плиток без установки плиток туалетного гарнитура на клее из сухих смесей.

Измеритель: 100 м²

№	Наименование	Единица измерения	Показатели
1	Прямые затраты, в т.ч.	тенге	739 686
1.1	Зарплата рабочих-строителей	тенге	318 184
1.2	Эксплуатация машин/в т.ч. зарплата машинистов	тенге	10 689/7 979
1.3	Материалы	тенге	410 813
2	Оборудование, мебель и инвентарь	тенге	-
	Затраты труда рабочих-строителей	чел.-ч	253,2600
	Затраты труда машинистов	чел.-ч	7,1800

Подгруппа 8823-0102-05 - Облицовка стен каменных и бетонных оштукатуренных раствором из сухих смесей и отделанных сухой смесью



Таблица 8823-0102-0501 - керамической плиткой на цементном растворе

Описание:

1. Смеси сухие - гипсовые штукатурки стандартные.
2. Смеси сухие шпатлевочные гипсовые М25.
3. Плитки керамические глазурованные гладкие цветные. Раствор готовый отделочный тяжелый, цементный 1:3.

Состав работ:

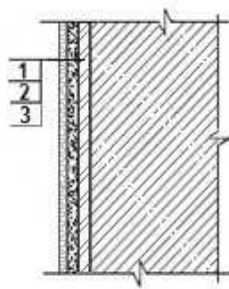
1. Оштукатуривание стен сухими смесями на гипсовой основе толщиной до 10 мм.
2. Отделка оштукатуренных поверхностей сухими смесями на гипсовой основе.
3. Облицовка керамической плиткой, без карнизных, плитусных и угловых плиток без установки плиток туалетного гарнитура, на цементном растворе.

Измеритель: 100 м²

№	Наименование	Единица измерения	Показатели
1	Прямые затраты, в т.ч.	тенге	801 810
1.1	Зарплата рабочих-строителей	тенге	388 797
1.2	Эксплуатация машин/в т.ч. зарплата машинистов	тенге	4 359/1 721
1.3	Материалы	тенге	408 654
2	Оборудование, мебель и инвентарь	тенге	-
	Затраты труда рабочих-строителей	чел.-ч	306,7900
	Затраты труда машинистов	чел.-ч	1,4100

Таблица 8823-0102-0502 - керамической плиткой на клее из сухих смесей

Описание:

1. Смеси сухие - гипсовые штукатурки стандартные.
2. Смеси сухие шпатлевочные гипсовые М25.
3. Плитки керамические глазурованные гладкие цветные. Клей из сухих смесей.

Состав работ:

1. Оштукатуривание стен сухими смесями на гипсовой основе толщиной до 10 мм.
2. Отделка оштукатуренных поверхностей сухими смесями на гипсовой основе.
3. Облицовка керамической плиткой, без карнизных, плитусных и угловых плиток без установки плиток туалетного гарнитура на клее из сухих смесей.

Измеритель: 100 м²

№	Наименование	Единица измерения	Показатели
1	Прямые затраты, в т.ч.	тенге	709 073
1.1	Зарплата рабочих-строителей	тенге	328 221
1.2	Эксплуатация машин/в т.ч. зарплата машинистов	тенге	4 810/2 597
1.3	Материалы	тенге	376 042
2	Оборудование, мебель и инвентарь	тенге	-
	Затраты труда рабочих-строителей	чел.-ч	258,7900
	Затраты труда машинистов	чел.-ч	2,2000

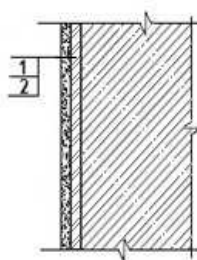
Группа 3 Оклейка стен каменных и бетонных**Подгруппа 8823-0103-01 - Оклейка стен каменных и бетонных по улучшенной штукатурке цементно-известковым раствором****Таблица 8823-0103-0101 - бумажными обоями**Описание:

1. Раствор готовый отделочный тяжелый, цементно-известковый 1:1:6.
2. Бумажные обои. Клей марки КМЦ обойный.

Состав работ:

1. Оштукатуривание цементно-известковым раствором по камню и бетону улучшенное.
2. Оклейка обоями по подготовленной поверхности.

Измеритель: 100 м²

№	Наименование	Единица измерения	Показатели
1	Прямые затраты, в т.ч.	тенге	302 919
1.1	Зарплата рабочих-строителей	тенге	128 888
1.2	Эксплуатация машин/в т.ч. зарплата машинистов	тенге	7 890/6 132
1.3	Материалы	тенге	166 141
2	Оборудование, мебель и инвентарь	тенге	-
	Затраты труда рабочих-строителей	чел.-ч	98,2800
	Затраты труда машинистов	чел.-ч	5,5670

Таблица 8823-0103-0102 - текстильными обоямиОписание:

1. Раствор готовый отделочный тяжелый, цементно-известковый 1:1:6.
2. Текстильные обои. Клей марки КМЦ обойный.

Состав работ:

1. Оштукатуривание цементно-известковым раствором по камню и бетону улучшенное.

2. Оклеивка обоями по подготовленной поверхности.

Измеритель: 100 м²

№	Наименование	Единица измерения	Показатели
1	Прямые затраты, в т.ч.	тенге	335 032
1.1	Зарплата рабочих-строителей	тенге	128 888
1.2	Эксплуатация машин/в т.ч. зарплата машинистов	тенге	7 890/6 132
1.3	Материалы	тенге	198 254
2	Оборудование, мебель и инвентарь	тенге	-
	Затраты труда рабочих-строителей	чел.-ч	98,2800
	Затраты труда машинистов	чел.-ч	5,5670

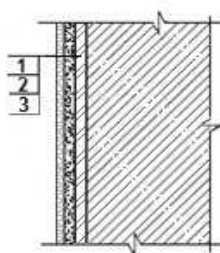
Подгруппа 8823-0103-02 - Оклеивка стен каменных и бетонных оштукатуренных цементно-известковым раствором и отделанных сухой смесью**Таблица 8823-0103-0201 - бумажными обоями**Описание:

1. Раствор готовый отделочный тяжелый, цементно-известковый 1:1:6.
2. Смеси сухие шпатлевочные гипсовые М25.
3. Бумажные обои. Клей марки КМЦ обойный.

Состав работ:

1. Оштукатуривание цементно-известковым раствором по камню и бетону.
2. Отделка оштукатуренных поверхностей сухими смесями на гипсовой основе.
3. Оклеивка стен обоями.

Измеритель: 100 м²

№	Наименование	Единица измерения	Показатели
1	Прямые затраты, в т.ч.	тенге	371 892
1.1	Зарплата рабочих-строителей	тенге	158 604
1.2	Эксплуатация машин/в т.ч. зарплата машинистов	тенге	8 330/6 180
1.3	Материалы	тенге	204 958
2	Оборудование, мебель и инвентарь	тенге	-
	Затраты труда рабочих-строителей	чел.-ч	125,5400
	Затраты труда машинистов	чел.-ч	5,5570

Таблица 8823-0103-0202 - текстильными обоямиОписание:

1. Раствор готовый отделочный тяжелый, цементно-известковый 1:1:6.
2. Смеси сухие шпатлевочные гипсовые М25.

3. Текстильные обои. Клей марки КМЦ обойный.

Состав работ:

1. Оштукатуривание цементно-известковым раствором по камню и бетону. 2. Отделка оштукатуренных поверхностей сухими смесями на гипсовой основе. 3. Оклейка стен обоями.

Измеритель: 100 м²

№	Наименование	Единица измерения	Показатели
1	Прямые затраты, в т.ч.	тенге	404 005
1.1	Зарплата рабочих-строителей	тенге	158 604
1.2	Эксплуатация машин/в т.ч. зарплата машинистов	тенге	8 330/6 180
1.3	Материалы	тенге	237 071
2	Оборудование, мебель и инвентарь	тенге	-
	Затраты труда рабочих-строителей	чел.-ч	125,5400
	Затраты труда машинистов	чел.-ч	5,5570

Подгруппа 8823-0103-03 - Оклейка стен каменных и бетонных оштукатуренных раствором из сухих смесей и отделанных сухой смесью



Таблица 8823-0103-0301 - бумажными обоями

Описание:

1. Смеси сухие - гипсовые штукатурки стандартные.
2. Смеси сухие шпатлевочные гипсовые М25.
3. Бумажные обои. Клей марки КМЦ обойный.

Состав работ:

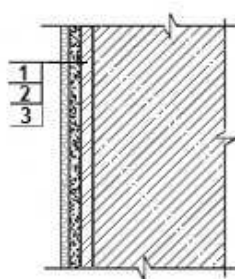
1. Оштукатуривание стен сухими смесями на гипсовой основе толщиной до 10 мм. 2. Отделка оштукатуренных поверхностей сухими смесями на гипсовой основе. 3. Оклейка стен обоями.

Измеритель: 100 м²

№	Наименование	Единица измерения	Показатели
1	Прямые затраты, в т.ч.	тенге	341 279
1.1	Зарплата рабочих-строителей	тенге	168 641
1.2	Эксплуатация машин/в т.ч. зарплата машинистов	тенге	2 451/798
1.3	Материалы	тенге	170 187
2	Оборудование, мебель и инвентарь	тенге	-
	Затраты труда рабочих-строителей	чел.-ч	131,0700
	Затраты труда машинистов	чел.-ч	0,5770

Таблица 8823-0103-0302 - текстильными обоямиОписание:

1. Смеси сухие - гипсовые штукатурки стандартные.
2. Смеси сухие шпатлевочные гипсовые М25.
3. Текстильные обои. Клей марки КМЦ обойный.

Состав работ:

1. Оштукатуривание стен сухими смесями на гипсовой основе толщиной до 10 мм.
2. Отделка оштукатуренных поверхностей сухими смесями на гипсовой основе.
3. Оклейка стен обоями.

Измеритель: 100 м²

№	Наименование	Единица измерения	Показатели
1	Прямые затраты, в т.ч.	тенге	373 392
1.1	Зарплата рабочих-строителей	тенге	168 641
1.2	Эксплуатация машин/в т.ч. зарплата машинистов	тенге	2 451/798
1.3	Материалы	тенге	202 300
2	Оборудование, мебель и инвентарь	тенге	-
	Затраты труда рабочих-строителей	чел.-ч	131,0700
	Затраты труда машинистов	чел.-ч	0,5770

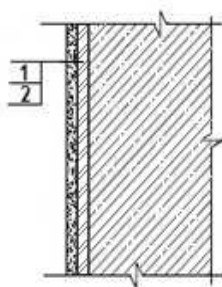
Подраздел 2 Отделка стен из сборных конструкций**Группа 1 Окраска стен из сборных конструкций****Подгруппа 8823-0201-01 - Окраска стен из железобетонных панелей с отделкой сухой смесью****Таблица 8823-0201-0101 - акриловым водоэмульсионным составом за один раз**Описание:

1. Смеси сухие шпатлевочные гипсовые М25.
2. Краска на основе водной акриловой дисперсии матовая протирающаяся для внутренних работ.

Состав работ:

1. Отделка поверхностей сухими смесями на гипсовой основе.
2. Окраска акриловым водоэмульсионным составом за один раз.

Измеритель: 100 м2

№	Наименование	Единица измерения	Показатели
1	Прямые затраты, в т.ч.	тенге	150 388
1.1	Зарплата рабочих-строителей	тенге	93 967
1.2	Эксплуатация машин/в т.ч. зарплата машинистов	тенге	807/274
1.3	Материалы	тенге	55 614
2	Оборудование, мебель и инвентарь	тенге	-
	Затраты труда рабочих-строителей	чел.-ч	71,9500
	Затраты труда машинистов	чел.-ч	0,2000

Таблица 8823-0201-0102 - акриловым водоэмульсионным составом за два разаОписание:

1. Смеси сухие шпатлевочные гипсовые М25.
2. Краска на основе водной акриловой дисперсии матовая протирающаяся для внутренних работ.

Состав работ:

1. Отделка поверхностей сухими смесями на гипсовой основе.
2. Окраска акриловым водоэмульсионным составом за два раза.

Измеритель: 100 м2

№	Наименование	Единица измерения	Показатели
1	Прямые затраты, в т.ч.	тенге	165 978
1.1	Зарплата рабочих-строителей	тенге	106 870
1.2	Эксплуатация машин/в т.ч. зарплата машинистов	тенге	839/289
1.3	Материалы	тенге	58 269
2	Оборудование, мебель и инвентарь	тенге	-
	Затраты труда рабочих-строителей	чел.-ч	81,8300
	Затраты труда машинистов	чел.-ч	0,2120

Таблица 8823-0201-0103 - поливинилацетатным водоэмульсионным составомОписание:

1. Смеси сухие шпатлевочные гипсовые М25.
2. Водоэмульсионная краска ВЭАК-1180.

Состав работ:

1. Отделка поверхностей сухими смесями на гипсовой основе.
2. Окраска поливинилацетатным водоэмульсионным составом улучшенная.

Измеритель: 100 м2

№	Наименование	Единица измерения	Показатели
1	Прямые затраты, в т.ч.	тенге	187 413
1.1	Зарплата рабочих-строителей	тенге	116 903
1.2	Эксплуатация машин/в т.ч. зарплата машинистов	тенге	1 192/456
1.3	Материалы	тенге	69 318
2	Оборудование, мебель и инвентарь	тенге	-
	Затраты труда рабочих-строителей	чел.-ч	92,1400
	Затраты труда машинистов	чел.-ч	0,3400

Таблица 8823-0201-0104 - масляным составомОписание:

1. Смеси сухие шпатлевочные гипсовые М25.
2. Краска масляная густотертая цветная МА-011.

Состав работ:

1. Отделка поверхностей сухими смесями на гипсовой основе.
2. Окраска масляным составом улучшенная.

Измеритель: 100 м²

№	Наименование	Единица измерения	Показатели
1	Прямые затраты, в т.ч.	тенге	201 773
1.1	Зарплата рабочих-строителей	тенге	127 433
1.2	Эксплуатация машин/в т.ч. зарплата машинистов	тенге	1 058/392
1.3	Материалы	тенге	73 282
2	Оборудование, мебель и инвентарь	тенге	-
	Затраты труда рабочих-строителей	чел.-ч	99,9400
	Затраты труда машинистов	чел.-ч	0,2900

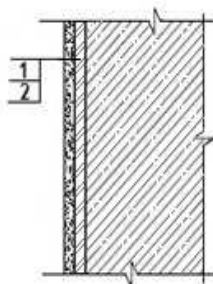
Группа 2 Облицовка стен из сборных конструкций**Подгруппа 8823-0202-01 - Облицовка стен из железобетонных панелей с отделкой сухой смесью****Таблица 8823-0202-0101 - керамической плиткой на цементном растворе**Описание:

1. Смеси сухие шпатлевочные гипсовые М25.
2. Плитки керамические глазурованные гладкие цветные. Раствор готовый отделочный тяжелый, цементный 1:3.

Состав работ:

1. Отделка поверхностей сухими смесями на гипсовой основе.
2. Облицовка керамической плиткой, без карнизных, плинтусных и угловых плиток без установки плиток туалетного гарнитура, на цементном растворе.

Измеритель: 100 м²

№	Наименование	Единица измерения	Показатели
1	Прямые затраты, в т.ч.	тенге	654 659
1.1	Зарплата рабочих-строителей	тенге	293 768

Окончание таблицы 8823-0202-0101

Измеритель: 100 м²

№	Наименование	Единица измерения	Показатели
1.2	Эксплуатация машин/в т.ч. зарплата машинистов	тенге	2 446/1 108
1.3	Материалы	тенге	358 445
2	Оборудование, мебель и инвентарь	тенге	-
	Затраты труда рабочих-строителей	чел.-ч	232,7800
	Затраты труда машинистов	чел.-ч	0,9700

Таблица 8823-0202-0102 - керамической плиткой на клее из сухих смесей

Описание:

1. Смеси сухие шпатлевочные гипсовые М25.
2. Плитки керамические глазурованные гладкие цветные. Клей из сухих смесей.

Состав работ:

1. Отделка поверхностей сухими смесями на гипсовой основе.
2. Облицовка керамической плиткой, без карнизных, плинтусных и угловых плиток без установки плиток туалетного гарнитура на клее из сухих смесей.

Измеритель: 100 м²

№	Наименование	Единица измерения	Показатели
1	Прямые затраты, в т.ч.	тенге	561 922
1.1	Зарплата рабочих-строителей	тенге	233 192
1.2	Эксплуатация машин/в т.ч. зарплата машинистов	тенге	2 897/1 984
1.3	Материалы	тенге	325 833
2	Оборудование, мебель и инвентарь	тенге	-
	Затраты труда рабочих-строителей	чел.-ч	184,7800
	Затраты труда машинистов	чел.-ч	1,7600

Группа 3 Оклейка стен из сборных конструкций

Подгруппа 8823-0203-01 - Оклейка стен из железобетонных панелей с отделкой сухой смесью



Таблица 8823-0203-0101 - бумажными обоями

Описание:

1. Смеси сухие шпатлевочные гипсовые М25.
2. Бумажные обои. Клей марки КМЦ обойный.

Состав работ:

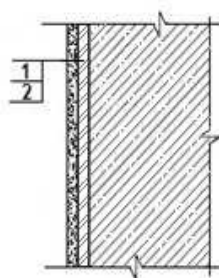
1. Отделка поверхностей сухими смесями на гипсовой основе. 2. Оклейка стен обоями.

Измеритель: 100 м²

№	Наименование	Единица измерения	Показатели
1	Прямые затраты, в т.ч.	тенге	194 128
1.1	Зарплата рабочих-строителей	тенге	73 612
1.2	Эксплуатация машин/в т.ч. зарплата машинистов	тенге	538/185
1.3	Материалы	тенге	119 978
2	Оборудование, мебель и инвентарь	тенге	-
	Затраты труда рабочих-строителей	чел.-ч	57,0600
	Затраты труда машинистов	чел.-ч	0,1370

Таблица 8823-0203-0102 - текстильными обоями

Описание:

1. Смеси сухие шпатлевочные гипсовые М25.
2. Текстильные обои. Клей марки КМЦ обойный.

Состав работ:

1. Отделка поверхностей сухими смесями на гипсовой основе. 2. Оклейка стен обоями.

Измеритель: 100 м²

№	Наименование	Единица измерения	Показатели
1	Прямые затраты, в т.ч.	тенге	226 241
1.1	Зарплата рабочих-строителей	тенге	73 612
1.2	Эксплуатация машин/в т.ч. зарплата машинистов	тенге	538/185
1.3	Материалы	тенге	152 091
2	Оборудование, мебель и инвентарь	тенге	-
	Затраты труда рабочих-строителей	чел.-ч	57,0600
	Затраты труда машинистов	чел.-ч	0,1370

Подраздел 3 Отделка стен с устройством гипсокартона

Группа 1 Окраска стен с устройством гипсокартона

Подгруппа 8823-0301-01 - Окраска стен с устройством гипсокартона на металлическом каркасе



Таблица 8823-0301-0101 - акриловым водоземulsionным составом за один раз

Описание:

1. Конструкции металлические и элементы крепежные.
2. Листы гипсокартонные влагостойкие ГКЛВ толщиной 12,5 мм.

3. Смеси сухие шпатлевочные гипсовые М-25.
4. Краска на основе водной акриловой дисперсии матовая протирающаяся для внутренних работ.

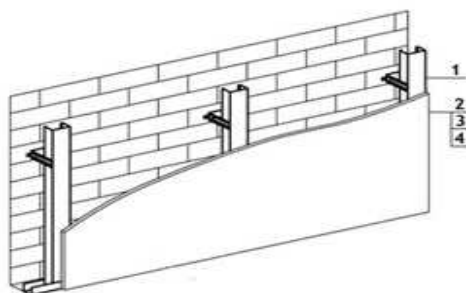
Состав работ:

1. Установка одинарного металлического каркаса с однослойной обшивкой гипсокартонными листами.
2. Отделка стен сухими смесями на гипсовой основе.
3. Окраска акриловым водоэмульсионным составом за один раз.

Измеритель: 100 м²

№	Наименование	Единица измерения	Показатели
1	Прямые затраты, в т.ч.	тенге	328 337
1.1	Зарплата рабочих-строителей	тенге	163 832
1.2	Эксплуатация машин/в т.ч. зарплата машинистов	тенге	1 974/731
1.3	Материалы	тенге	162 531
2	Оборудование, мебель и инвентарь	тенге	-
	Затраты труда рабочих-строителей	чел.-ч	130,5400
	Затраты труда машинистов	чел.-ч	0,4800

Таблица 8823-0301-0102 - акриловым водоэмульсионным составом за два разаОписание:

1. Конструкции металлические и элементы крепежные.
2. Листы гипсокартонные влагостойкие ГКЛВ толщиной 12,5 мм.
3. Смеси сухие шпатлевочные гипсовые М-25.
4. Краска на основе водной акриловой дисперсии матовая протирающаяся для внутренних работ.

Состав работ:

1. Установка одинарного металлического каркаса с однослойной обшивкой гипсокартонными листами.
2. Отделка стен сухими смесями на гипсовой основе.
3. Окраска акриловым водоэмульсионным составом за два раза.

Измеритель: 100 м²

№	Наименование	Единица измерения	Показатели
1	Прямые затраты, в т.ч.	тенге	343 928
1.1	Зарплата рабочих-строителей	тенге	176 735
1.2	Эксплуатация машин/в т.ч. зарплата машинистов	тенге	2 007/746
1.3	Материалы	тенге	165 186
2	Оборудование, мебель и инвентарь	тенге	-
	Затраты труда рабочих-строителей	чел.-ч	140,4200
	Затраты труда машинистов	чел.-ч	0,4920

Таблица 8823-0301-0103 - поливинилацетатным водоэмульсионным составомОписание:

1. Конструкции металлические и элементы крепежные.
2. Листы гипсокартонные влагостойкие ГКЛВ толщиной 12,5 мм.
3. Смеси сухие шпатлевочные гипсовые М-25.
4. Водоэмульсионная краска ВЭАК-1180.

Состав работ:

1. Установка одинарного металлического каркаса с однослойной обшивкой гипсокартонными листами. 2. Отделка стен сухими смесями на гипсовой основе. 3. Окраска поливинилацетатным водоэмульсионным составом улучшенная.

Измеритель: 100 м2

№	Наименование	Единица измерения	Показатели
1	Прямые затраты, в т.ч.	тенге	365 362
1.1	Зарплата рабочих-строителей	тенге	186 768
1.2	Эксплуатация машин/в т.ч. зарплата машинистов	тенге	2 359/913
1.3	Материалы	тенге	176 235
2	Оборудование, мебель и инвентарь	тенге	-
	Затраты труда рабочих-строителей	чел.-ч	150,7300
	Затраты труда машинистов	чел.-ч	0,6200

Таблица 8823-0301-0104 - масляным составомОписание:

1. Конструкции металлические и элементы крепежные.
2. Листы гипсокартонные влагостойкие ГКЛВ толщиной 12,5 мм.
3. Смеси сухие шпатлевочные гипсовые М-25.
4. Цветная масляная краска МА-22.

Состав работ:

1. Установка одинарного металлического каркаса с однослойной обшивкой гипсокартонными листами. 2. Отделка стен сухими смесями на гипсовой основе. 3. Окраска масляным составом улучшенная.

Измеритель: 100 м2

№	Наименование	Единица измерения	Показатели
1	Прямые затраты, в т.ч.	тенге	379 723
1.1	Зарплата рабочих-строителей	тенге	197 298
1.2	Эксплуатация машин/в т.ч. зарплата машинистов	тенге	2 226/849
1.3	Материалы	тенге	180 199
2	Оборудование, мебель и инвентарь	тенге	-
	Затраты труда рабочих-строителей	чел.-ч	158,5300
	Затраты труда машинистов	чел.-ч	0,5700

Группа 2 Оштукатуривание стен с устройством гипсокартона
Подгруппа 8823-0302-01 - Оштукатуривание стен с устройством гипсокартона на металлическом каркасе



Таблица 8823-0302-0101 - декоративной штукатуркойОписание:

1. Конструкции металлические и элементы крепежные.
2. Листы гипсокартонные влагостойкие ГКЛВ толщиной 12,5 мм.
3. Смеси сухие шпатлевочные гипсовые М-25.
4. Смеси сухие-минеральная штукатурка для декоративной отделки.

Состав работ:

1. Установка одинарного металлического каркаса с однослойной обшивкой гипсокартонными листами.
2. Отделка стен сухими смесями на гипсовой основе.
3. Отделка декоративной штукатуркой.

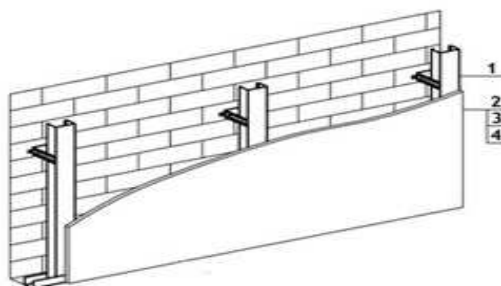
Измеритель: 100 м²

№	Наименование	Единица измерения	Показатели
1	Прямые затраты, в т.ч.	тенге	403 811
1.1	Зарплата рабочих-строителей	тенге	209 989
1.2	Эксплуатация машин/в т.ч. зарплата машинистов	тенге	2 373/911
1.3	Материалы	тенге	191 449
2	Оборудование, мебель и инвентарь	тенге	-
	Затраты труда рабочих-строителей	чел.-ч	162,2100
	Затраты труда машинистов	чел.-ч	0,6210

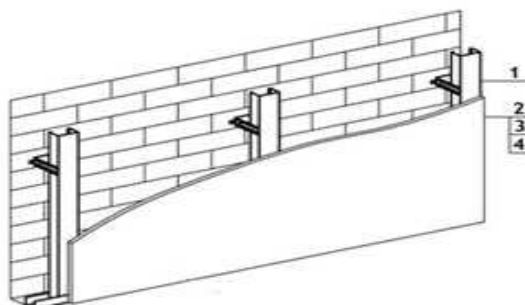
Группа 3 Облицовка стен с устройством гипсокартона**Подгруппа 8823-0303-01 - Облицовка стен с устройством гипсокартона на металлическом каркасе****Таблица 8823-0303-0101 - керамической плиткой на цементном растворе**Описание:

1. Конструкции металлические и элементы крепежные.
2. Листы гипсокартонные влагостойкие ГКЛВ толщиной 12,5 мм.
3. Грунтовка водно-дисперсионная акриловая.
4. Плитки керамические глазурованные гладкие цветные. Раствор готовый отделочный тяжелый, цементный 1:3.

Состав работ:

1. Установка одинарного металлического каркаса с однослойной обшивкой гипсокартонными листами.
2. Облицовка керамической плиткой, без карнизных, плинтусных и угловых плиток без установки плиток туалетного гарнитура, на цементном растворе.

Измеритель: 100 м2

№	Наименование	Единица измерения	Показатели
1	Прямые затраты, в т.ч.	тенге	851 699
1.1	Зарплата рабочих-строителей	тенге	391 666
1.2	Эксплуатация машин/в т.ч. зарплата машинистов	тенге	3 876/1 651
1.3	Материалы	тенге	456 157
2	Оборудование, мебель и инвентарь	тенге	-
	Затраты труда рабочих-строителей	чел.-ч	311,7300
	Затраты труда машинистов	чел.-ч	1,3100

Таблица 8823-0303-0102 - керамической плиткой на клее из сухих смесейОписание:

1. Конструкции металлические и элементы крепежные.
2. Листы гипсокартонные влагостойкие ГКЛВ толщиной 12,5 мм.
3. Грунтовка водно-дисперсионная акриловая.
4. Плитки керамические глазурованные гладкие цветные. Клей из сухих смесей.

Состав работ:

1. Установка одинарного металлического каркаса с однослойной обшивкой гипсокартонными листами.
2. Облицовка керамической плиткой, без карнизных, плинтусных и угловых плиток без установки плиток туалетного гарнитура на клее из сухих смесей.

Измеритель: 100 м2

№	Наименование	Единица измерения	Показатели
1	Прямые затраты, в т.ч.	тенге	758 962
1.1	Зарплата рабочих-строителей	тенге	331 090
1.2	Эксплуатация машин/в т.ч. зарплата машинистов	тенге	4 327/2 527
1.3	Материалы	тенге	423 545
2	Оборудование, мебель и инвентарь	тенге	-
	Затраты труда рабочих-строителей	чел.-ч	263,7300
	Затраты труда машинистов	чел.-ч	2,1000

Группа 4 Оклейка стен с устройством гипсокартона
Подгруппа 8823-0304-01 - Оклейка стен с устройством гипсокартона на металлическом каркасе

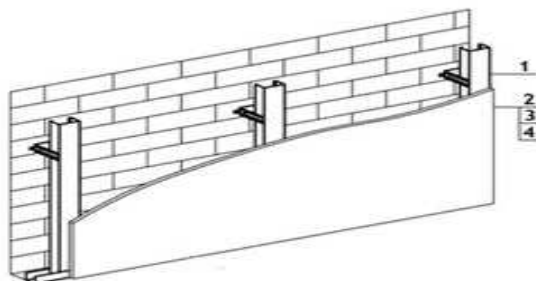
**Таблица 8823-0304-0101 - бумажными обоями**Описание:

1. Конструкции металлические и элементы крепежные.

2. Листы гипсокартонные влагостойкие ГКЛВ толщиной 12,5 мм.
3. Смеси сухие шпатлевочные гипсовые М-25.
4. Бумажные обои.

Состав работ:

1. Установка одинарного металлического каркаса с однослойной обшивкой гипсокартонными листами.
2. Отделка стен сухими смесями на гипсовой основе.
3. Оклейка стен обоями.

Измеритель: 100 м2

№	Наименование	Единица измерения	Показатели
1	Прямые затраты, в т.ч.	тенге	417 400
1.1	Зарплата рабочих-строителей	тенге	171 510
1.2	Эксплуатация машин/в т.ч. зарплата машинистов	тенге	1 968/727
1.3	Материалы	тенге	243 922
2	Оборудование, мебель и инвентарь	тенге	-
	Затраты труда рабочих-строителей	чел.-ч	136,0100
	Затраты труда машинистов	чел.-ч	0,4770

Таблица 8823-0304-0102 - текстильными обоямиОписание:

1. Конструкции металлические и элементы крепежные.
2. Листы гипсокартонные влагостойкие ГКЛВ толщиной 12,5 мм.
3. Смеси сухие шпатлевочные гипсовые М-25.
4. Текстильные обои.

Состав работ:

1. Установка одинарного металлического каркаса с однослойной обшивкой гипсокартонными листами.
2. Отделка стен сухими смесями на гипсовой основе.
3. Оклейка стен обоями.

Измеритель: 100 м2

№	Наименование	Единица измерения	Показатели
1	Прямые затраты, в т.ч.	тенге	449 514
1.1	Зарплата рабочих-строителей	тенге	171 510
1.2	Эксплуатация машин/в т.ч. зарплата машинистов	тенге	1 968/727
1.3	Материалы	тенге	276 036
2	Оборудование, мебель и инвентарь	тенге	-
	Затраты труда рабочих-строителей	чел.-ч	136,0100
	Затраты труда машинистов	чел.-ч	0,4770

Подраздел 4 Отделка стен с теплоизоляцией
Группа 1 Окраска стен с теплоизоляцией
Подгруппа 8823-0401-01 - Окраска стен с теплоизоляцией оштукатуренных по сетке



Таблица 8823-0401-0101 - водным известковым составом

Описание:

1. Плиты из минеральной ваты на синтетическом связующем марки П-175.
2. Проволока горячекатаная обычной точности в мотках из стали СВ-08А диаметром от 6,3 мм до 6,5 мм
3. Раствор готовый отделочный тяжелый, известковый 1:2,5 .
4. Известь строительная.

Состав работ:

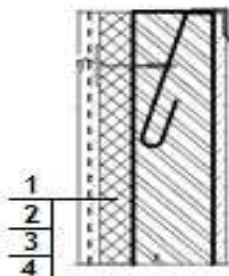
1. Устройство теплоизоляционного слоя толщиной 80 мм
2. Устройство каркаса при оштукатуривании.
3. Оштукатуривание
4. Известковая окраска.

Измеритель: 100 м²

№	Наименование	Единица измерения	Показатели
1	Прямые затраты, в т.ч.	тенге	759 894
1.1	Зарплата рабочих-строителей	тенге	209 933
1.2	Эксплуатация машин/в т.ч. зарплата машинистов	тенге	4 523/2 002
1.3	Материалы	тенге	545 438
2	Оборудование, мебель и инвентарь	тенге	-
	Затраты труда рабочих-строителей	чел.-ч	170,0700
	Затраты труда машинистов	чел.-ч	1,7340

Подраздел 5 Отделка стен и колонн природным камнем и искусственными плитами
Группа 1 Облицовка стен и колонн природным камнем
Подгруппа 8823-0501-01 - Облицовка стен полированными мраморными плитами



Таблица 8823-0501-0101 - число плит в 1 м2 до 4Описание:

1. Стальные крепежные элементы из швеллеров и уголков.
2. Плиты из мрамора облицовочные пиленные полированные толщина 20 мм.

Состав работ:

1. Установка креплений.
2. Облицовка мраморными плитами.

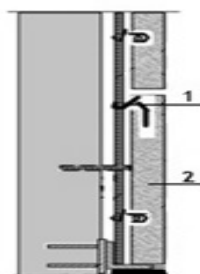
Измеритель: 100 м2

№	Наименование	Единица измерения	Показатели
1	Прямые затраты, в т.ч.	тенге	3 699 632
1.1	Зарплата рабочих-строителей	тенге	1 727 873
1.2	Эксплуатация машин/в т.ч. зарплата машинистов	тенге	207 414/148 779
1.3	Материалы	тенге	1 764 345
2	Оборудование, мебель и инвентарь	тенге	-
	Затраты труда рабочих-строителей	чел.-ч	1151,6820
	Затраты труда машинистов	чел.-ч	112,6033

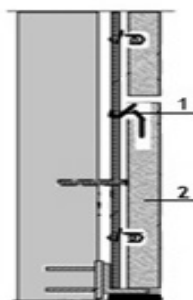
Подгруппа 8823-0501-02 - Облицовка колонн полированными мраморными плитами**Таблица 8823-0501-0201 - четырехгранных, число плит в 1 м2 до 4**Описание:

1. Стальные крепежные элементы из швеллеров и уголков.
2. Плиты из мрамора облицовочные пиленные полированные толщина 20 мм.

Состав работ:

1. Установка креплений.
2. Облицовка мраморными плитами.

Измеритель: 100 м2

№	Наименование	Единица измерения	Показатели
1	Прямые затраты, в т.ч.	тенге	4 558 879
1.1	Зарплата рабочих-строителей	тенге	2 526 868
1.2	Эксплуатация машин/в т.ч. зарплата машинистов	тенге	130 832/81 164
1.3	Материалы	тенге	1 901 179
2	Оборудование, мебель и инвентарь	тенге	-
	Затраты труда рабочих-строителей	чел.-ч	1652,0184
	Затраты труда машинистов	чел.-ч	60,8119

Таблица 8823-0501-0202 - многогранных, число плит в 1 м² до 4Описание:

1. Стальные крепежные элементы из швеллеров и уголков.
2. Плиты из мрамора облицовочные пиленные полированные толщина 20 мм.

Состав работ:

1. Установка креплений.
2. Облицовка мраморными плитами.

Измеритель: 100 м²

№	Наименование	Единица измерения	Показатели
1	Прямые затраты, в т.ч.	тенге	7 291 820
1.1	Зарплата рабочих-строителей	тенге	5 032 215
1.2	Эксплуатация машин/в т.ч. зарплата машинистов	тенге	289 454/211 543
1.3	Материалы	тенге	1 970 151
2	Оборудование, мебель и инвентарь	тенге	-
	Затраты труда рабочих-строителей	чел.-ч	3042,1866
	Затраты труда машинистов	чел.-ч	159,8612

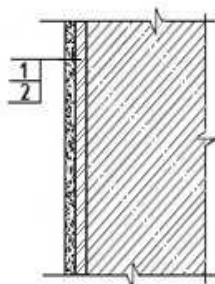
Подраздел 6 Отделка откосов каменных и бетонных**Группа 1 Окраска откосов каменных и бетонных****Подгруппа 8823-0601-01 - Окраска откосов каменных и бетонных оштукатуренных цементно-известковым раствором****Таблица 8823-0601-0101 - водным известковым составом**Описание:

1. Раствор готовый отделочный тяжелый, цементно-известковый 1:1:6.
2. Известь строительная.

Состав работ:

1. Оштукатуривание цементно-известковым раствором по камню и бетону.
2. Известковая окраска водным составом.

Измеритель: 100 м²

№	Наименование	Единица измерения	Показатели
1	Прямые затраты, в т.ч.	тенге	410 629
1.1	Зарплата рабочих-строителей	тенге	239 367
1.2	Эксплуатация машин/в т.ч. зарплата машинистов	тенге	4 510/2 305
1.3	Материалы	тенге	166 752
2	Оборудование, мебель и инвентарь	тенге	-

Окончание таблицы 8823-0601-0101

Измеритель: 100 м2

№	Наименование	Единица измерения	Показатели
	Затраты труда рабочих-строителей	чел.-ч	188,2000
	Затраты труда машинистов	чел.-ч	2,0900

Таблица 8823-0601-0102 - поливинилацетатным водоэмульсионным составом

Описание:

1. Раствор готовый отделочный тяжелый, цементно-известковый 1:1:6.
2. Водоэмульсионная краска ВЭАК-1180.

Состав работ:

1. Оштукатуривание цементно-известковым раствором по камню и бетону.
2. Окраска поливинилацетатным водоэмульсионным составом улучшенная.

Измеритель: 100 м2

№	Наименование	Единица измерения	Показатели
1	Прямые затраты, в т.ч.	тенге	470 258
1.1	Зарплата рабочих-строителей	тенге	277 338
1.2	Эксплуатация машин/в т.ч. зарплата машинистов	тенге	4 895/2 487
1.3	Материалы	тенге	188 025
2	Оборудование, мебель и инвентарь	тенге	-
	Затраты труда рабочих-строителей	чел.-ч	218,0000
	Затраты труда машинистов	чел.-ч	2,2300

Таблица 8823-0601-0103 - масляным составом

Описание:

1. Раствор готовый отделочный тяжелый, цементно-известковый 1:1:6.
2. Цветная масляная краска МА-22.

Состав работ:

1. Оштукатуривание цементно-известковым раствором по камню и бетону.
2. Окраска масляным составом улучшенная.

Измеритель: 100 м2

№	Наименование	Единица измерения	Показатели
1	Прямые затраты, в т.ч.	тенге	484 620
1.1	Зарплата рабочих-строителей	тенге	287 868
1.2	Эксплуатация машин/в т.ч. зарплата машинистов	тенге	4 762/2 423
1.3	Материалы	тенге	191 990
2	Оборудование, мебель и инвентарь	тенге	-
	Затраты труда рабочих-строителей	чел.-ч	225,8000
	Затраты труда машинистов	чел.-ч	2,1800

Таблица 8823-0601-0104 – эмальюОписание:

1. Раствор готовый отделочный тяжелый, цементно-известковый 1:1:6.
2. Эмаль пентафталева ПФ-133 разных цветов.

Состав работ:

1. Оштукатуривание цементно-известковым раствором по камню и бетону.
2. Окраска эмалью.

Измеритель: 100 м²

№	Наименование	Единица измерения	Показатели
1	Прямые затраты, в т.ч.	тенге	477 825
1.1	Зарплата рабочих-строителей	тенге	287 868
1.2	Эксплуатация машин/в т.ч. зарплата машинистов	тенге	4 762/2 423
1.3	Материалы	тенге	185 195
2	Оборудование, мебель и инвентарь	тенге	-
	Затраты труда рабочих-строителей	чел.-ч	225,8000
	Затраты труда машинистов	чел.-ч	2,1800

Подгруппа 8823-0601-02 - Окраска откосов каменных и бетонных оштукатуренных цементно-известковым раствором и отделанных сухой смесью

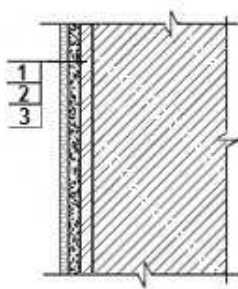
**Таблица 8823-0601-0201 - акриловым водоэмульсионным составом за один раз**Описание:

1. Раствор готовый отделочный тяжелый, цементно-известковый 1:1:6.
2. Смеси сухие шпатлевочные гипсовые М25.
3. Краска на основе водной акриловой дисперсии матовая протирающаяся для внутренних работ.

Состав работ:

1. Оштукатуривание цементно-известковым раствором по камню и бетону.
2. Отделка оштукатуренных поверхностей сухими смесями на гипсовой основе.
3. Окраска акриловым водоэмульсионным составом за один раз.

Измеритель: 100 м²

№	Наименование	Единица измерения	Показатели
1	Прямые затраты, в т.ч.	тенге	581 909
1.1	Зарплата рабочих-строителей	тенге	328 452

Окончание таблицы 8823-0601-0201

Измеритель: 100 м2

№	Наименование	Единица измерения	Показатели
1.2	Эксплуатация машин/в т.ч. зарплата машинистов	тенге	5 685/2 681
1.3	Материалы	тенге	247 772
2	Оборудование, мебель и инвентарь	тенге	-
	Затраты труда рабочих-строителей	чел.-ч	254,5100
	Затраты труда машинистов	чел.-ч	2,3600

Таблица 8823-0601-0202 - акриловым водоэмульсионным составом за два раза

Описание:

1. Раствор готовый отделочный тяжелый, цементно-известковый 1:1:6.
2. Смеси сухие шпатлевочные гипсовые М25.
3. Краска на основе водной акриловой дисперсии матовая протирающаяся для внутренних работ.

Состав работ:

1. Оштукатуривание цементно-известковым раствором по камню и бетону.
2. Отделка оштукатуренных поверхностей сухими смесями на гипсовой основе.
3. Окраска акриловым водоэмульсионным составом за два раза.

Измеритель: 100 м2

№	Наименование	Единица измерения	Показатели
1	Прямые затраты, в т.ч.	тенге	597 500
1.1	Зарплата рабочих-строителей	тенге	341 355
1.2	Эксплуатация машин/в т.ч. зарплата машинистов	тенге	5 718/2 696
1.3	Материалы	тенге	250 427
2	Оборудование, мебель и инвентарь	тенге	-
	Затраты труда рабочих-строителей	чел.-ч	264,3900
	Затраты труда машинистов	чел.-ч	2,3720

Таблица 8823-0601-0203 - поливинилацетатным водоэмульсионным составом

Описание:

1. Раствор готовый отделочный тяжелый, цементно-известковый 1:1:6.
2. Смеси сухие шпатлевочные гипсовые М25.
3. Водоэмульсионная краска ВЭАК-1180.

Состав работ:

1. Оштукатуривание цементно-известковым раствором по камню и бетону.
2. Отделка оштукатуренных поверхностей сухими смесями на гипсовой основе.
3. Окраска поливинилацетатным водоэмульсионным составом улучшенная.

Измеритель: 100 м2

№	Наименование	Единица измерения	Показатели
1	Прямые затраты, в т.ч.	тенге	618 934
1.1	Зарплата рабочих-строителей	тенге	351 388

Окончание таблицы 8823-0601-0203

Измеритель: 100 м²

№	Наименование	Единица измерения	Показатели
1.2	Эксплуатация машин/в т.ч. зарплата машинистов	тенге	6 070/2 863
1.3	Материалы	тенге	261 476
2	Оборудование, мебель и инвентарь	тенге	-
	Затраты труда рабочих-строителей	чел.-ч	274,7000
	Затраты труда машинистов	чел.-ч	2,5000

Таблица 8823-0601-0204 - масляным составом

Описание:

1. Раствор готовый отделочный тяжелый, цементно-известковый 1:1:6.
2. Смеси сухие шпатлевочные гипсовые М25.
3. Цветная масляная краска МА-22.

Состав работ:

1. Оштукатуривание цементно-известковым раствором по камню и бетону.
2. Отделка оштукатуренных поверхностей сухими смесями на гипсовой основе.
3. Окраска масляным составом улучшенная.

Измеритель: 100 м²

№	Наименование	Единица измерения	Показатели
1	Прямые затраты, в т.ч.	тенге	633 296
1.1	Зарплата рабочих-строителей	тенге	361 918
1.2	Эксплуатация машин/в т.ч. зарплата машинистов	тенге	5 937/2 799
1.3	Материалы	тенге	265 441
2	Оборудование, мебель и инвентарь	тенге	-
	Затраты труда рабочих-строителей	чел.-ч	282,5000
	Затраты труда машинистов	чел.-ч	2,4500

Группа 2 Облицовка откосов каменных и бетонных
Подгруппа 8823-0602-01 - Облицовка откосов каменных и бетонных
оштукатуренных цементно-известковым раствором



Таблица 8823-0602-0101 - керамической плиткой на цементном растворе

Описание:

1. Раствор готовый отделочный тяжелый, цементно-известковый 1:1:6.
2. Плитки керамические глазурованные гладкие цветные. Раствор готовый отделочный тяжелый, цементный 1:3.

Состав работ:

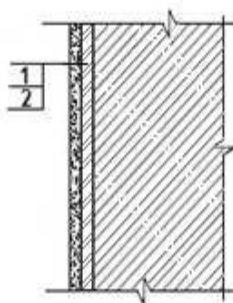
1. Оштукатуривание цементно-известковым раствором по камню и бетону. 2. Облицовка керамической плиткой, без карнизных, плинтусных и угловых плиток без установки плиток туалетного гарнитура, на цементном растворе.

Измеритель: 100 м²

№	Наименование	Единица измерения	Показатели
1	Прямые затраты, в т.ч.	тенге	982 828
1.1	Зарплата рабочих-строителей	тенге	482 236
1.2	Эксплуатация машин/в т.ч. зарплата машинистов	тенге	6 412/3 225
1.3	Материалы	тенге	494 180
2	Оборудование, мебель и инвентарь	тенге	-
	Затраты труда рабочих-строителей	чел.-ч	379,0000
	Затраты труда машинистов	чел.-ч	2,9200

Таблица 8823-0602-0102 - керамической плиткой на клее из сухих смесейОписание:

1. Раствор готовый отделочный тяжелый, цементно-известковый 1:1:6.
2. Плитки керамические глазурованные гладкие цветные. Клей из сухих смесей.

Состав работ:

1. Оштукатуривание цементно-известковым раствором по камню и бетону. 2. Облицовка керамической плиткой, без карнизных, плинтусных и угловых плиток без установки плиток туалетного гарнитура, на клее из сухих смесей.

Измеритель: 100 м²

№	Наименование	Единица измерения	Показатели
1	Прямые затраты, в т.ч.	тенге	890 091
1.1	Зарплата рабочих-строителей	тенге	421 660
1.2	Эксплуатация машин/в т.ч. зарплата машинистов	тенге	6 863/4 100
1.3	Материалы	тенге	461 568
2	Оборудование, мебель и инвентарь	тенге	-
	Затраты труда рабочих-строителей	чел.-ч	331,0000
	Затраты труда машинистов	чел.-ч	3,7100

Подгруппа 8823-0602-02 - Облицовка откосов каменных и бетонных оштукатуренных цементно-известковым раствором и отделанных сухой смесью



Таблица 8823-0602-0201 - керамической плиткой на цементном раствореОписание:

1. Раствор готовый отделочный тяжелый, цементно-известковый 1:1:6.
2. Смеси сухие шпатлевочные гипсовые М25.
3. Плитки керамические глазурованные гладкие цветные. Раствор готовый отделочный тяжелый, цементный 1:3.

Состав работ:

1. Оштукатуривание цементно-известковым раствором по камню и бетону.
2. Отделка оштукатуренных поверхностей сухими смесями на гипсовой основе.
3. Облицовка керамической плиткой, без карнизных, плитусных и угловых плиток без установки плиток туалетного гарнитура, на цементном растворе.

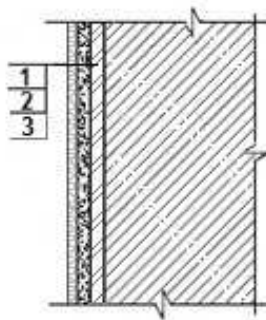
Измеритель: 100 м²

№	Наименование	Единица измерения	Показатели
1	Прямые затраты, в т.ч.	тенге	1 085 924
1.1	Зарплата рабочих-строителей	тенге	527 996
1.2	Эксплуатация машин/в т.ч. зарплата машинистов	тенге	7 325/3 515
1.3	Материалы	тенге	550 603
2	Оборудование, мебель и инвентарь	тенге	-
	Затраты труда рабочих-строителей	чел.-ч	415,2600
	Затраты труда машинистов	чел.-ч	3,1300

Таблица 8823-0602-0202 - керамической плиткой на клее из сухих смесейОписание:

1. Раствор готовый отделочный тяжелый, цементно-известковый 1:1:6.
2. Смеси сухие шпатлевочные гипсовые М25.
3. Плитки керамические глазурованные гладкие цветные. Клей из сухих смесей.

Состав работ:

1. Оштукатуривание цементно-известковым раствором по камню и бетону.
2. Отделка оштукатуренных поверхностей сухими смесями на гипсовой основе.
3. Облицовка керамической плиткой, без карнизных, плитусных и угловых плиток без установки плиток туалетного гарнитура, на клее из сухих смесей.

Измеритель: 100 м²

№	Наименование	Единица измерения	Показатели
1	Прямые затраты, в т.ч.	тенге	993 187
1.1	Зарплата рабочих-строителей	тенге	467 420
1.2	Эксплуатация машин/в т.ч. зарплата машинистов	тенге	7 776/4 391
1.3	Материалы	тенге	517 991
2	Оборудование, мебель и инвентарь	тенге	-
	Затраты труда рабочих-строителей	чел.-ч	367,2600
	Затраты труда машинистов	чел.-ч	3,9200

Подраздел 7 Отделка откосов с устройством гипсокартона
Группа 1 Окраска откосов с устройством гипсокартона
Подгруппа 8823-0701-01 - Окраска откосов с устройством гипсокартона на металлическом каркасе



Таблица 8823-0701-0101 - акриловым водоэмульсионным составом за один раз

Описание:

1. Плиты из минеральной ваты на синтетическом связующем марки П-100.
2. Конструкции металлические и элементы крепежные.
3. Листы гипсокартонные влагостойкие ГКЛВ толщиной 9,5 мм.
4. Смеси сухие шпатлевочные гипсовые М-25.
5. Краска на основе водной акриловой дисперсии матовая протирающаяся для внутренних работ.

Состав работ:

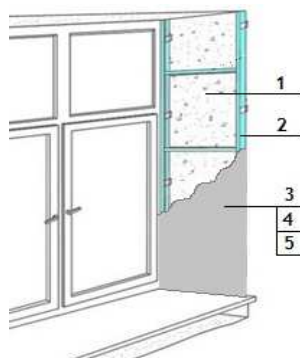
1. Укладка теплоизоляционных материалов.
2. Установка металлического каркаса.
3. Крепление гипсокартонных плит.
4. Отделка сухими смесями на гипсовой основе.
5. Окраска акриловым водоэмульсионным составом за один раз.

Измеритель: 100 м²

№	Наименование	Единица измерения	Показатели
1	Прямые затраты, в т.ч.	тенге	415 246
1.1	Зарплата рабочих-строителей	тенге	181 978
1.2	Эксплуатация машин/в т.ч. зарплата машинистов	тенге	6 983/3 083
1.3	Материалы	тенге	226 285
2	Оборудование, мебель и инвентарь	тенге	-
	Затраты труда рабочих-строителей	чел.-ч	143,6496
	Затраты труда машинистов	чел.-ч	2,2881

Таблица 8823-0701-0102 - акриловым водоэмульсионным составом за два раза

Описание:

1. Плиты из минеральной ваты на синтетическом связующем марки П-100.
2. Конструкции металлические и элементы крепежные.
3. Листы гипсокартонные влагостойкие ГКЛВ толщиной 9,5 мм.
4. Смеси сухие шпатлевочные гипсовые М-25.
5. Краска на основе водной акриловой дисперсии матовая протирающаяся для внутренних работ.

Состав работ:

1. Укладка теплоизоляционных материалов.
2. Установка металлического каркаса.
3. Крепление гипсокартонных плит.
4. Отделка сухими смесями на гипсовой основе.
5. Окраска акриловым водоэмульсионным составом за два раза.

Измеритель: 100 м2

№	Наименование	Единица измерения	Показатели
1	Прямые затраты, в т.ч.	тенге	430 837
1.1	Зарплата рабочих-строителей	тенге	194 882
1.2	Эксплуатация машин/в т.ч. зарплата машинистов	тенге	7 015/3 098
1.3	Материалы	тенге	228 940
2	Оборудование, мебель и инвентарь	тенге	-
	Затраты труда рабочих-строителей	чел.-ч	153,5296
	Затраты труда машинистов	чел.-ч	2,3001

Таблица 8823-0701-0103 - поливинилацетатным водоэмульсионным составомОписание:

1. Плиты из минеральной ваты на синтетическом связующем марки П-100.
2. Конструкции металлические и элементы крепежные.
3. Листы гипсокартонные влагостойкие ГКЛВ толщиной 9,5 мм.
4. Смеси сухие шпатлевочные гипсовые М-25.
5. Водоэмульсионная краска ВЭАК-1180.

Состав работ:

1. Укладка теплоизоляционных материалов.
2. Установка металлического каркаса.
3. Крепление гипсокартонных плит.
4. Отделка сухими смесями на гипсовой основе.
5. Окраска поливинилацетатным водоэмульсионным составом улучшенная.

Измеритель: 100 м2

№	Наименование	Единица измерения	Показатели
1	Прямые затраты, в т.ч.	тенге	452 271
1.1	Зарплата рабочих-строителей	тенге	204 914
1.2	Эксплуатация машин/в т.ч. зарплата машинистов	тенге	7 368/3 265
1.3	Материалы	тенге	239 989
2	Оборудование, мебель и инвентарь	тенге	-
	Затраты труда рабочих-строителей	чел.-ч	163,8396
	Затраты труда машинистов	чел.-ч	2,4281

Таблица 8823-0701-0104 - масляным составомОписание:

1. Плиты из минеральной ваты на синтетическом связующем марки П-100.
2. Конструкции металлические и элементы крепежные.
3. Листы гипсокартонные влагостойкие ГКЛВ толщиной 9,5 мм.
4. Смеси сухие шпатлевочные гипсовые М-25.
5. Цветная масляная краска МА-22.

Состав работ:

1. Укладка теплоизоляционных материалов.
2. Установка металлического каркаса.
3. Крепление гипсокартонных плит.
4. Отделка сухими смесями на гипсовой основе.
5. Окраска масляным составом улучшенная.

Измеритель: 100 м²

№	Наименование	Единица измерения	Показатели
1	Прямые затраты, в т.ч.	тенге	466 633
1.1	Зарплата рабочих-строителей	тенге	215 444
1.2	Эксплуатация машин/в т.ч. зарплата машинистов	тенге	7 235/3 201
1.3	Материалы	тенге	243 954
2	Оборудование, мебель и инвентарь	тенге	-
	Затраты труда рабочих-строителей	чел.-ч	171,6396
	Затраты труда машинистов	чел.-ч	2,3781

Группа 2 Облицовка откосов с устройством гипсокартона
Подгруппа 8823-0702-01 - Облицовка откосов с устройством гипсокартона на металлическом каркасе



Таблица 8823-0702-0101 - керамической плиткой на цементном растворе

Описание:

1. Плиты из минеральной ваты на синтетическом связующем марки П-100.
2. Конструкции металлические и элементы крепежные.
3. Листы гипсокартонные влагостойкие ГКЛВ толщиной 9,5 мм.
4. Грунтовка водно-дисперсионная акриловая.
5. Плитки керамические глазурованные гладкие цветные. Раствор готовый отделочный тяжелый, цементный 1:3.

Состав работ:

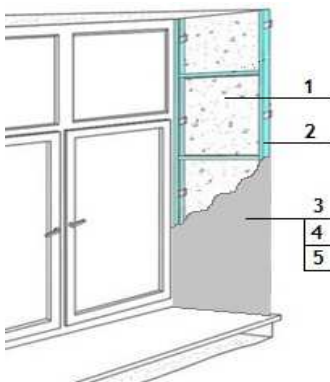
1. Укладка теплоизоляционных материалов.
2. Установка металлического каркаса.
3. Крепление гипсокартонных плит.
3. Облицовка керамической плиткой, без карнизных, плинтусных и угловых плиток без установки плиток туалетного гарнитура, на цементном растворе.

Измеритель: 100 м²

№	Наименование	Единица измерения	Показатели
1	Прямые затраты, в т.ч.	тенге	938 607
1.1	Зарплата рабочих-строителей	тенге	409 812

Окончание таблицы 8823-0702-0101

Измеритель: 100 м²

№	Наименование	Единица измерения	Показатели
1.2	Эксплуатация машин/в т.ч. зарплата машинистов	тенге	8 884/4 003
1.3	Материалы	тенге	519 911
2	Оборудование, мебель и инвентарь	тенге	-
	Затраты труда рабочих-строителей	чел.-ч	324,8396
	Затраты труда машинистов	чел.-ч	3,1181

Таблица 8823-0702-0102 - керамической плиткой на клее из сухих смесей

Описание:

1. Плиты из минеральной ваты на синтетическом связующем марки П-100.
2. Конструкции металлические и элементы крепежные.
3. Листы гипсокартонные влагостойкие ГКЛВ толщиной 9,5 мм.
4. Грунтовка водно-дисперсионная акриловая.
5. Плитки керамические глазурованные гладкие цветные. Клей из сухих смесей.

Состав работ:

1. Укладка теплоизоляционных материалов.
2. Установка металлического каркаса.
3. Крепление гипсокартонных плит.
3. Облицовка керамической плиткой, без карнизных, плинтусных и угловых плиток без установки плиток туалетного гарнитура на клее из сухих смесей.

Измеритель: 100 м²

№	Наименование	Единица измерения	Показатели
1	Прямые затраты, в т.ч.	тенге	845 870
1.1	Зарплата рабочих-строителей	тенге	349 236
1.2	Эксплуатация машин/в т.ч. зарплата машинистов	тенге	9 335/4 879
1.3	Материалы	тенге	487 299
2	Оборудование, мебель и инвентарь	тенге	-
	Затраты труда рабочих-строителей	чел.-ч	276,8396
	Затраты труда машинистов	чел.-ч	3,9081

Подраздел 8 Отделка потолков**Группа 1 Окраска потолков по оштукатуренной поверхности****Подгруппа 8823-0801-01 - Окраска потолков по оштукатуренной поверхности простая**

Таблица 8823-0801-0101 - водным известковым составом

Описание:

1. Раствор готовый отделочный тяжелый, цементно-известковый 1:1:6.
2. Известь строительная.

Состав работ:

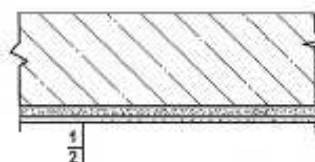
1. Сплошное выравнивание бетонных поверхностей (однослойное оштукатуривание) цементно-известковым раствором. 2. Окраска водным известковым составом.

Измеритель: 100 м²

№	Наименование	Единица измерения	Показатели
1	Прямые затраты, в т.ч.	тенге	91 614
1.1	Зарплата рабочих-строителей	тенге	63 351
1.2	Эксплуатация машин/в т.ч. зарплата машинистов	тенге	723/367
1.3	Материалы	тенге	27 540
2	Оборудование, мебель и инвентарь	тенге	-
	Затраты труда рабочих-строителей	чел.-ч	54,2000
	Затраты труда машинистов	чел.-ч	0,3300

Таблица 8823-0801-0102 - поливинилацетатным вододисперсионным составомОписание:

1. Раствор готовый отделочный тяжелый, цементно-известковый 1:1:6.
2. Вододисперсионная краска ВЭАК-1180.

Состав работ:

1. Сплошное выравнивание бетонных поверхностей (однослойное оштукатуривание) цементно-известковым раствором. 2. Окраска поливинилацетатным вододисперсионным составом простая.

Измеритель: 100 м²

№	Наименование	Единица измерения	Показатели
1	Прямые затраты, в т.ч.	тенге	116 001
1.1	Зарплата рабочих-строителей	тенге	72 577
1.2	Эксплуатация машин/в т.ч. зарплата машинистов	тенге	919/460
1.3	Материалы	тенге	42 505
2	Оборудование, мебель и инвентарь	тенге	-
	Затраты труда рабочих-строителей	чел.-ч	60,4000
	Затраты труда машинистов	чел.-ч	0,4000

Таблица 8823-0801-0103 - масляным составомОписание:

1. Раствор готовый отделочный тяжелый, цементно-известковый 1:1:6.
2. Цветная масляная краска МА-22.

Состав работ:

1. Сплошное выравнивание бетонных поверхностей (однослойное оштукатуривание) цементно-известковым раствором. 2. Окраска масляным составом простая.

Измеритель: 100 м²

№	Наименование	Единица измерения	Показатели
1	Прямые затраты, в т.ч.	тенге	128 581
1.1	Зарплата рабочих-строителей	тенге	78 218

Окончание таблицы 8823-0801-0103

Измеритель: 100 м²

№	Наименование	Единица измерения	Показатели
1.2	Эксплуатация машин/в т.ч. зарплата машинистов	тенге	807/407
1.3	Материалы	тенге	49 556
2	Оборудование, мебель и инвентарь	тенге	-
	Затраты труда рабочих-строителей	чел.-ч	65,8000
	Затраты труда машинистов	чел.-ч	0,3600

Подгруппа 8823-0801-02 - Окраска потолков по оштукатуренной поверхности улучшенная



Таблица 8823-0801-0202 - поливинилацетатным вододисперсионным составом

Описание:

1. Раствор готовый отделочный тяжелый, цементно-известковый 1:1:6.
2. Вододисперсионная краска ВЭАК-1180.

Состав работ:

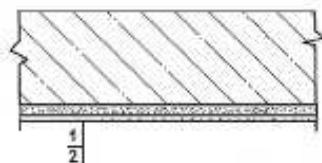
1. Сплошное выравнивание бетонных поверхностей (однослойное оштукатуривание) цементно-известковым раствором.
2. Окраска поливинилацетатным вододисперсионным составом улучшенная.

Измеритель: 100 м²

№	Наименование	Единица измерения	Показатели
1	Прямые затраты, в т.ч.	тенге	165 392
1.1	Зарплата рабочих-строителей	тенге	113 502
1.2	Эксплуатация машин/в т.ч. зарплата машинистов	тенге	1 136/563
1.3	Материалы	тенге	50 754
2	Оборудование, мебель и инвентарь	тенге	-
	Затраты труда рабочих-строителей	чел.-ч	94,0000
	Затраты труда машинистов	чел.-ч	0,4800

Таблица 8823-0801-0203 - масляным составом

Описание:

1. Раствор готовый отделочный тяжелый, цементно-известковый 1:1:6.
2. Цветная масляная краска МА-22.

Состав работ:

1. Сплошное выравнивание бетонных поверхностей (однослойное оштукатуривание) цементно-известковым раствором.
2. Окраска масляным составом улучшенная.

Измеритель: 100 м²

№	Наименование	Единица измерения	Показатели
1	Прямые затраты, в т.ч.	тенге	181 849
1.1	Зарплата рабочих-строителей	тенге	124 500
1.2	Эксплуатация машин/в т.ч. зарплата машинистов	тенге	996/497
1.3	Материалы	тенге	56 353
2	Оборудование, мебель и инвентарь	тенге	-
	Затраты труда рабочих-строителей	чел.-ч	102,0000
	Затраты труда машинистов	чел.-ч	0,4300

Подгруппа 8823-0801-03 - Окраска потолков по оштукатуренной поверхности высококачественная



Таблица 8823-0801-0301 - поливинилацетатным вододисперсионным составом

Описание:

1. Раствор готовый отделочный тяжелый, цементно-известковый 1:1:6.
2. Вододисперсионная краска ВЭАК-1180.

Состав работ:

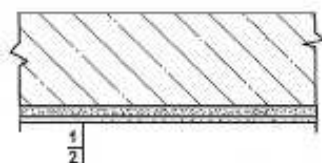
1. Сплошное выравнивание бетонных поверхностей (однослойное оштукатуривание) цементно-известковым раствором.
2. Окраска поливинилацетатным вододисперсионным составом высококачественная.

Измеритель: 100 м²

№	Наименование	Единица измерения	Показатели
1	Прямые затраты, в т.ч.	тенге	219 267
1.1	Зарплата рабочих-строителей	тенге	163 494
1.2	Эксплуатация машин/в т.ч. зарплата машинистов	тенге	1 325/652
1.3	Материалы	тенге	54 448
2	Оборудование, мебель и инвентарь	тенге	-
	Затраты труда рабочих-строителей	чел.-ч	126,3000
	Затраты труда машинистов	чел.-ч	0,5500

Таблица 8823-0801-0302 - масляным составом

Описание:

1. Раствор готовый отделочный тяжелый, цементно-известковый 1:1:6.
2. Цветная масляная краска МА-22.

Состав работ:

1. Сплошное выравнивание бетонных поверхностей (однослойное оштукатуривание) цементно-известковым раствором
2. Окраска масляным составом высококачественная.

Измеритель: 100 м²

№	Наименование	Единица измерения	Показатели
1	Прямые затраты, в т.ч.	тенге	237 880
1.1	Зарплата рабочих-строителей	тенге	176 309
1.2	Эксплуатация машин/в т.ч. зарплата машинистов	тенге	1 136/563
1.3	Материалы	тенге	60 435
2	Оборудование, мебель и инвентарь	тенге	-
	Затраты труда рабочих-строителей	чел.-ч	135,8000
	Затраты труда машинистов	чел.-ч	0,4800

Подгруппа 8823-0801-04 - Окраска потолков по отделанной сухими смесями поверхности



Таблица 8823-0801-0401 - акриловым водоэмульсионным составом за один раз

Описание:

1. Смеси сухие шпатлевочные гипсовые М25.
2. Краска на основе водной акриловой дисперсии матовая протирающаяся для внутренних работ.

Состав работ:

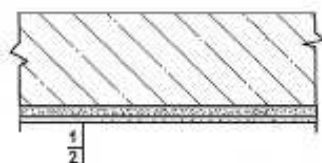
1. Отделка сухими смесями на гипсовой основе.
2. Окраска акриловым водоэмульсионным составом за один раз.

Измеритель: 100 м²

№	Наименование	Единица измерения	Показатели
1	Прямые затраты, в т.ч.	тенге	122 971
1.1	Зарплата рабочих-строителей	тенге	83 840
1.2	Эксплуатация машин/в т.ч. зарплата машинистов	тенге	545/188
1.3	Материалы	тенге	38 586
2	Оборудование, мебель и инвентарь	тенге	-
	Затраты труда рабочих-строителей	чел.-ч	64,5400
	Затраты труда машинистов	чел.-ч	0,1400

Таблица 8823-0801-0402 - акриловым водоэмульсионным составом за два раза

Описание:

1. Смеси сухие шпатлевочные гипсовые М25.
2. Краска на основе водной акриловой дисперсии матовая протирающаяся для внутренних работ.

Состав работ:

1. Отделка сухими смесями на гипсовой основе.
2. Окраска акриловым водоэмульсионным составом за два раза.

Измеритель: 100 м2

№	Наименование	Единица измерения	Показатели
1	Прямые затраты, в т.ч.	тенге	141 754
1.1	Зарплата рабочих-строителей	тенге	99 936
1.2	Эксплуатация машин/в т.ч. зарплата машинистов	тенге	577/203
1.3	Материалы	тенге	41 241
2	Оборудование, мебель и инвентарь	тенге	-
	Затраты труда рабочих-строителей	чел.-ч	76,6600
	Затраты труда машинистов	чел.-ч	0,1520

Таблица 8823-0801-0403 - поливинилацетатным водоземulsionным составомОписание:

1. Смеси сухие шпатлевочные гипсовые М25.
2. Водоземulsionная краска ВЭАК-1180.

Состав работ:

1. Отделка сухими смесями на гипсовой основе.
2. Окраска поливинилацетатным водоземulsionным составом улучшенная.

Измеритель: 100 м2

№	Наименование	Единица измерения	Показатели
1	Прямые затраты, в т.ч.	тенге	169 466
1.1	Зарплата рабочих-строителей	тенге	114 213
1.2	Эксплуатация машин/в т.ч. зарплата машинистов	тенге	958/383
1.3	Материалы	тенге	54 295
2	Оборудование, мебель и инвентарь	тенге	-
	Затраты труда рабочих-строителей	чел.-ч	91,4700
	Затраты труда машинистов	чел.-ч	0,2900

Таблица 8823-0801-0404 - масляным составомОписание:

1. Смеси сухие шпатлевочные гипсовые М25.
2. Цветная масляная краска МА-22.

Состав работ:

1. Отделка сухими смесями на гипсовой основе.
2. Окраска масляным составом улучшенная.

Измеритель: 100 м2

№	Наименование	Единица измерения	Показатели
1	Прямые затраты, в т.ч.	тенге	185 923
1.1	Зарплата рабочих-строителей	тенге	125 211
1.2	Эксплуатация машин/в т.ч. зарплата машинистов	тенге	818/317
1.3	Материалы	тенге	59 894
2	Оборудование, мебель и инвентарь	тенге	-
	Затраты труда рабочих-строителей	чел.-ч	99,4700
	Затраты труда машинистов	чел.-ч	0,2400

Группа 2 Отделка потолков с теплоизоляцией
Подгруппа 8823-0802-01 - Окраска потолков с теплоизоляцией оштукатуренных по сетке



Таблица 8823-0802-0101 - водным известковым составом

Описание:

1. Плиты из минеральной ваты на синтетическом связующем марки П-175.
2. Проволока горячекатаная обычной точности в мотках из стали СВ-08А диаметром от 6,3 мм до 6,5 мм.
3. Раствор готовый отделочный тяжелый, известковый 1:2,5.
4. Известь строительная.

Состав работ:

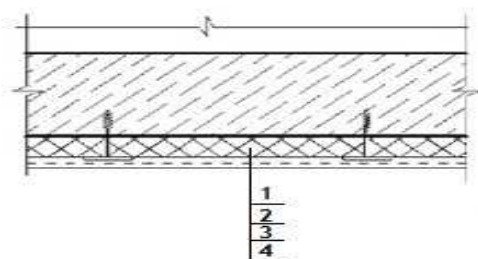
1. Устройство теплоизоляционного слоя толщиной 80 мм.
2. Устройство каркаса при оштукатуривании.
3. Оштукатуривание.
4. Известковая окраска.

Измеритель: 100 м²

№	Наименование	Единица измерения	Показатели
1	Прямые затраты, в т.ч.	тенге	819 855
1.1	Зарплата рабочих-строителей	тенге	250 191
1.2	Эксплуатация машин/в т.ч. зарплата машинистов	тенге	4 841/2 120
1.3	Материалы	тенге	564 823
2	Оборудование, мебель и инвентарь	тенге	-
	Затраты труда рабочих-строителей	чел.-ч	201,9700
	Затраты труда машинистов	чел.-ч	1,8340

Подраздел 9 Устройство подвесных потолков

Группа 1 Устройство подвесных потолков с заполнением

Подгруппа 8823-0901-01 - Устройство подвесных потолков с заполнением кассетной плиткой



Таблица 8823-0901-0101 - белой матовой алюминиевой перфорированнойОписание:

1. Кассетный потолок белый матовый алюминиевый перфорированный на скрытой подвесной системе в комплекте.

Состав работ:

1. Установка каркаса. 2. Установка плит.

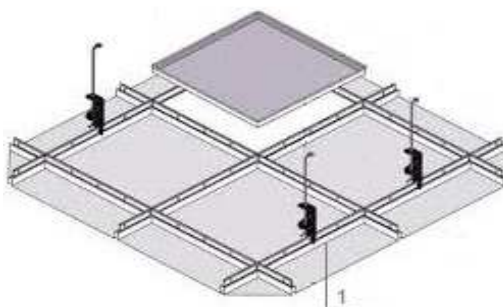
Измеритель: 100 м²

№	Наименование	Единица измерения	Показатели
1	Прямые затраты, в т.ч.	тенге	840 668
1.1	Зарплата рабочих-строителей	тенге	133 865
1.2	Эксплуатация машин/в т.ч. зарплата машинистов	тенге	14 514/6 857
1.3	Материалы	тенге	692 289
2	Оборудование, мебель и инвентарь	тенге	-
	Затраты труда рабочих-строителей	чел.-ч	102,5000
	Затраты труда машинистов	чел.-ч	5,3400

Подгруппа 8823-0901-02 - Устройство подвесных потолков с заполнением плиткой из минерального волокна**Таблица 8823-0901-0201 - класса "эконом" t 12 мм**Описание:

1. Подвесной потолок из минерального волокна класса «эконом» t 12 мм в комплекте.

Состав работ:

1. Установка каркаса. 2. Установка плит с подрезкой по месту.

Измеритель: 100 м²

№	Наименование	Единица измерения	Показатели
1	Прямые затраты, в т.ч.	тенге	418 581
1.1	Зарплата рабочих-строителей	тенге	133 865
1.2	Эксплуатация машин/в т.ч. зарплата машинистов	тенге	14 514/6 857
1.3	Материалы	тенге	270 202
2	Оборудование, мебель и инвентарь	тенге	-
	Затраты труда рабочих-строителей	чел.-ч	102,5000
	Затраты труда машинистов	чел.-ч	5,3400

Группа 2 Устройство подвесных потолков из гипсокартонных листов
Подгруппа 8823-0902-01 - Устройство подвесных потолков из гипсокартонных листов на одноуровневом металлическом каркасе



Таблица 8823-0902-0101 - с однослойной обшивкой гипсокартонными листами, с окраской поливинилацетатным вододисперсионным составом. На прямых подвесах

Описание:

1. Конструкции металлические и элементы крепежные.
2. Листы гипсокартонные обычные ГКЛ толщиной 9,5 мм.
3. Смеси сухие шпатлевочные гипсовые М-25.
4. Вододисперсионная краска ВЭАК-1180.

Состав работ:

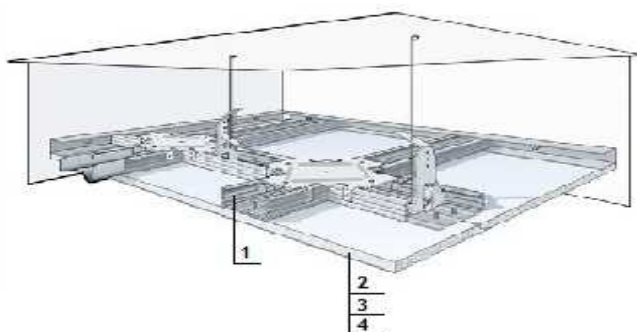
1. Установка одноуровневого металлического каркаса с однослойной обшивкой гипсокартонными листами.
2. Отделка потолка сухими смесями на гипсовой основе.
3. Окраска поливинилацетатным вододисперсионным составом.

Измеритель: 100 м²

№	Наименование	Единица измерения	Показатели
1	Прямые затраты, в т.ч.	тенге	370 793
1.1	Зарплата рабочих-строителей	тенге	209 610
1.2	Эксплуатация машин/в т.ч. зарплата машинистов	тенге	2 188/836
1.3	Материалы	тенге	158 995
2	Оборудование, мебель и инвентарь	тенге	-
	Затраты труда рабочих-строителей	чел.-ч	166,2600
	Затраты труда машинистов	чел.-ч	0,5600

Таблица 8823-0902-0102 - с однослойной обшивкой влагостойкими гипсокартонными листами, с окраской поливинилацетатным вододисперсионным составом. На прямых подвесах

Описание:

1. Конструкции металлические и элементы крепежные.
2. Листы гипсокартонные влагостойкие ГКЛВ толщиной 9,5 мм.
3. Смеси сухие шпатлевочные гипсовые М-25.
4. Вододисперсионная краска ВЭАК-1180.

Состав работ:

1. Установка одноуровневого металлического каркаса с однослойной обшивкой гипсокартонными листами. 2. Отделка потолка сухими смесями на гипсовой основе. 3. Окраска поливинилацетатным вододispersсионным составом.

Измеритель: 100 м2

№	Наименование	Единица измерения	Показатели
1	Прямые затраты, в т.ч.	тенге	386 592
1.1	Зарплата рабочих-строителей	тенге	209 610
1.2	Эксплуатация машин/в т.ч. зарплата машинистов	тенге	2 188/836
1.3	Материалы	тенге	174 794
2	Оборудование, мебель и инвентарь	тенге	-
	Затраты труда рабочих-строителей	чел.-ч	166,2600
	Затраты труда машинистов	чел.-ч	0,5600

Таблица 8823-0902-0105 - с однослойной обшивкой гипсокартонными листами, с окраской поливинилацетатным вододispersсионным составом. На анкерных подвесах

Описание:

1. Конструкции металлические и элементы крепежные.
2. Листы гипсокартонные обычные ГКЛ толщиной 9,5 мм.
3. Смеси сухие шпатлевочные гипсовые М-25.
4. Вододispersсионная краска ВЭАК-1180.

Состав работ:

1. Установка одноуровневого металлического каркаса с однослойной обшивкой гипсокартонными листами. 2. Отделка потолка сухими смесями на гипсовой основе. 3. Окраска поливинилацетатным вододispersсионным составом.

Измеритель: 100 м2

№	Наименование	Единица измерения	Показатели
1	Прямые затраты, в т.ч.	тенге	376 061
1.1	Зарплата рабочих-строителей	тенге	213 447
1.2	Эксплуатация машин/в т.ч. зарплата машинистов	тенге	2 186/836
1.3	Материалы	тенге	160 428
2	Оборудование, мебель и инвентарь	тенге	-
	Затраты труда рабочих-строителей	чел.-ч	169,3000
	Затраты труда машинистов	чел.-ч	0,5600

Таблица 8823-0902-0106 - с однослойной обшивкой влагостойкими гипсокартонными листами, с окраской поливинилацетатным вододispersсионным составом. На анкерных подвесах

Описание:

1. Конструкции металлические и элементы крепежные.
2. Листы гипсокартонные влагостойкие ГКЛВ толщиной 9,5 мм.
3. Смеси сухие шпатлевочные гипсовые М-25.
4. Вододispersсионная краска ВЭАК-1180.

Состав работ:

1. Установка одноуровневого металлического каркаса с однослойной обшивкой гипсокартонными листами. 2. Отделка потолка сухими смесями на гипсовой основе. 3. Окраска поливинилацетатным вододисперсионным составом.

Измеритель: 100 м²

№	Наименование	Единица измерения	Показатели
1	Прямые затраты, в т.ч.	тенге	391 860
1.1	Зарплата рабочих-строителей	тенге	213 447
1.2	Эксплуатация машин/в т.ч. зарплата машинистов	тенге	2 186/836
1.3	Материалы	тенге	176 227
2	Оборудование, мебель и инвентарь	тенге	-
	Затраты труда рабочих-строителей	чел.-ч	169,3000
	Затраты труда машинистов	чел.-ч	0,5600

Подгруппа 8823-0902-02 - Устройство подвесных потолков из гипсокартонных листов с утеплением на одноуровневом металлическом каркасе



Таблица 8823-0902-0201 - с однослойной обшивкой гипсокартонными листами, с окраской поливинилацетатным вододисперсионным составом. На прямых подвесах. Толщина утеплителя 100 мм

Описание:

1. Конструкции металлические и элементы крепежные.
2. Плиты из минеральной ваты на синтетическом связующем марки П-80, толщ.100 мм.
3. Листы гипсокартонные обычные ГКЛ толщиной 9,5 мм.
4. Смеси сухие шпатлевочные гипсовые М-25.
5. Водоэмульсионная краска ВЭАК-1180.

Состав работ:

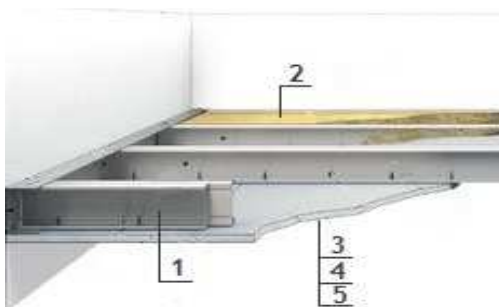
1. Установка одноуровневого металлического каркаса с однослойной обшивкой гипсокартонными листами. 2. Заполнение минераловатными плитами. 3. Отделка потолка сухими смесями на гипсовой основе. 4. Окраска поливинилацетатным вододисперсионным составом.

Измеритель: 100 м²

№	Наименование	Единица измерения	Показатели
1	Прямые затраты, в т.ч.	тенге	659 259
1.1	Зарплата рабочих-строителей	тенге	300 006
1.2	Эксплуатация машин/в т.ч. зарплата машинистов	тенге	3 390/1 401

Окончание таблицы 8823-0902-0201

Измеритель: 100 м²

№	Наименование	Единица измерения	Показатели
1.3	Материалы	тенге	355 863
2	Оборудование, мебель и инвентарь	тенге	-
	Затраты труда рабочих-строителей	чел.-ч	239,1600
	Затраты труда машинистов	чел.-ч	0,9900

Таблица 8823-0902-0202 - с однослойной обшивкой гипсокартонными листами, с окраской поливинилацетатным водоземulsionным составом. На прямых подвесах. Толщина утеплителя 50 мм

Описание:

1. Конструкции металлические и элементы крепежные.
2. Плиты из минеральной ваты на синтетическом связующем марки П-80, толщ.50 мм.
3. Листы гипсокартонные обычные ГКЛ толщиной 9,5 мм.
4. Смеси сухие шпатлевочные гипсовые М-25.
5. Водоземulsionная краска ВЭАК-1180.

Состав работ:

1. Установка одноуровневого металлического каркаса с однослойной обшивкой гипсокартонными листами.
2. Заполнение минераловатными плитами.
3. Отделка потолка сухими смесями на гипсовой основе.
4. Окраска поливинилацетатным водоземulsionным составом.

Измеритель: 100 м²

№	Наименование	Единица измерения	Показатели
1	Прямые затраты, в т.ч.	тенге	514 978
1.1	Зарплата рабочих-строителей	тенге	254 746
1.2	Эксплуатация машин/в т.ч. зарплата машинистов	тенге	2 803/1 125
1.3	Материалы	тенге	257 429
2	Оборудование, мебель и инвентарь	тенге	-
	Затраты труда рабочих-строителей	чел.-ч	202,6600
	Затраты труда машинистов	чел.-ч	0,7800

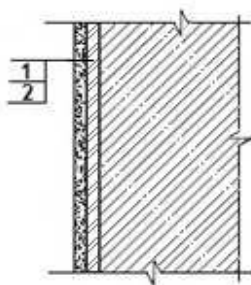
07 Западно-Казахстанская область**Раздел 1 Внутренняя отделка****Подраздел 1 Отделка стен каменных и бетонных****Группа 1 Окраска стен каменных и бетонных****Подгруппа 8823-0101-01 - Окраска стен каменных и бетонных оштукатуренных цементно-известковым раствором простая****Таблица 8823-0101-0101 - водным клеевым составом**Описание:

1. Раствор готовый отделочный тяжелый, цементно-известковый 1:1:6.
2. Смеси клеевые.

Состав работ:

1. Оштукатуривание цементно-известковым раствором по камню и бетону простое.
2. Клеевая окраска водным составом простая.

Измеритель: 100 м²

№	Наименование	Единица измерения	Показатели
1	Прямые затраты, в т.ч.	тенге	122 028
1.1	Зарплата рабочих-строителей	тенге	80 527
1.2	Эксплуатация машин/в т.ч. зарплата машинистов	тенге	6 846/5 312
1.3	Материалы	тенге	34 655
2	Оборудование, мебель и инвентарь	тенге	-
	Затраты труда рабочих-строителей	чел.-ч	70,7000
	Затраты труда машинистов	чел.-ч	5,3600

Таблица 8823-0101-0102 - водным известковым составомОписание:

1. Раствор готовый отделочный тяжелый, цементно-известковый 1:1:6.
2. Известь строительная.

Состав работ:

1. Оштукатуривание цементно-известковым раствором по камню и бетону простое.
2. Известковая окраска водным составом.

Измеритель: 100 м²

№	Наименование	Единица измерения	Показатели
1	Прямые затраты, в т.ч.	тенге	123 458

Окончание таблицы 8823-0101-0102

Измеритель: 100 м²

№	Наименование	Единица измерения	Показатели
1.1	Зарплата рабочих-строителей	тенге	83 155
1.2	Эксплуатация машин/в т.ч. зарплата машинистов	тенге	6 819/5 300
1.3	Материалы	тенге	33 484
2	Оборудование, мебель и инвентарь	тенге	-
	Затраты труда рабочих-строителей	чел.-ч	74,2000
	Затраты труда машинистов	чел.-ч	5,3500

Таблица 8823-0101-0103 - поливинилацетатным водоземulsionным составом

Описание:

1. Раствор готовый отделочный тяжелый, цементно-известковый 1:1:6.
2. Водоземulsionная краска ВЭАК-1180.

Состав работ:

1. Оштукатуривание цементно-известковым раствором по камню и бетону простое.
2. Окраска поливинилацетатным водоземulsionным составом простая.

Измеритель: 100 м²

№	Наименование	Единица измерения	Показатели
1	Прямые затраты, в т.ч.	тенге	143 560
1.1	Зарплата рабочих-строителей	тенге	89 857
1.2	Эксплуатация машин/в т.ч. зарплата машинистов	тенге	6 979/5 371
1.3	Материалы	тенге	46 724
2	Оборудование, мебель и инвентарь	тенге	-
	Затраты труда рабочих-строителей	чел.-ч	78,8000
	Затраты труда машинистов	чел.-ч	5,4100

Таблица 8823-0101-0104 - масляным составом

Описание:

1. Раствор готовый отделочный тяжелый, цементно-известковый 1:1:6.
2. Цветная масляная краска МА-22.

Состав работ:

1. Оштукатуривание цементно-известковым раствором по камню и бетону простое.
2. Окраска масляным составом простая.

Измеритель: 100 м²

№	Наименование	Единица измерения	Показатели
1	Прямые затраты, в т.ч.	тенге	155 337
1.1	Зарплата рабочих-строителей	тенге	95 134
1.2	Эксплуатация машин/в т.ч. зарплата машинистов	тенге	6 899/5 336
1.3	Материалы	тенге	53 304
2	Оборудование, мебель и инвентарь	тенге	-
	Затраты труда рабочих-строителей	чел.-ч	84,2000
	Затраты труда машинистов	чел.-ч	5,3800

Подгруппа 8823-0101-02 - Окраска стен каменных и бетонных оштукатуренных цементно-известковым раствором улучшенная



Таблица 8823-0101-0201 - водным клеевым составом

Описание:

1. Раствор готовый отделочный тяжелый, цементно-известковый 1:1:6.
2. Смеси клеевые.

Состав работ:

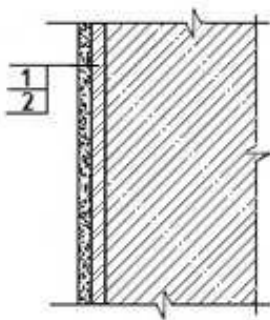
1. Оштукатуривание цементно-известковым раствором по камню и бетону улучшенное.
2. Клеевая окраска водным составом улучшенная.

Измеритель: 100 м²

№	Наименование	Единица измерения	Показатели
1	Прямые затраты, в т.ч.	тенге	153 044
1.1	Зарплата рабочих-строителей	тенге	100 512
1.2	Эксплуатация машин/в т.ч. зарплата машинистов	тенге	7 321/5 541
1.3	Материалы	тенге	45 211
2	Оборудование, мебель и инвентарь	тенге	-
	Затраты труда рабочих-строителей	чел.-ч	84,1000
	Затраты труда машинистов	чел.-ч	5,5900

Таблица 8823-0101-0202 - поливинилацетатным вододисперсионным составом

Описание:

1. Раствор готовый отделочный тяжелый, цементно-известковый 1:1:6.
2. Вододисперсионная краска ВЭАК-1180.

Состав работ:

1. Оштукатуривание цементно-известковым раствором по камню и бетону улучшенное.
2. Окраска поливинилацетатным вододисперсионным составом улучшенная.

Измеритель: 100 м²

№	Наименование	Единица измерения	Показатели
1	Прямые затраты, в т.ч.	тенге	204 535
1.1	Зарплата рабочих-строителей	тенге	132 967
1.2	Эксплуатация машин/в т.ч. зарплата машинистов	тенге	7 634/5 682
1.3	Материалы	тенге	63 934

Окончание таблицы 8823-0101-0202

Измеритель: 100 м2

№	Наименование	Единица измерения	Показатели
2	Оборудование, мебель и инвентарь	тенге	-
	Затраты труда рабочих-строителей	чел.-ч	113,0000
	Затраты труда машинистов	чел.-ч	5,7100

Таблица 8823-0101-0203 – эмалью

Описание:

1. Раствор готовый отделочный тяжелый, цементно-известковый 1:1:6.
2. Эмаль пентафталеваая ПФ-133 разных цветов.

Состав работ:

1. Оштукатуривание цементно-известковым раствором по камню и бетону улучшенное.
2. Окраска эмалью.

Измеритель: 100 м2

№	Наименование	Единица измерения	Показатели
1	Прямые затраты, в т.ч.	тенге	211 936
1.1	Зарплата рабочих-строителей	тенге	142 709
1.2	Эксплуатация машин/в т.ч. зарплата машинистов	тенге	7 507/5 624
1.3	Материалы	тенге	61 720
2	Оборудование, мебель и инвентарь	тенге	-
	Затраты труда рабочих-строителей	чел.-ч	120,8000
	Затраты труда машинистов	чел.-ч	5,6600

Таблица 8823-0101-0204 - масляным составом

Описание:

1. Раствор готовый отделочный тяжелый, цементно-известковый 1:1:6.
2. Цветная масляная краска МА-22.

Состав работ:

1. Оштукатуривание цементно-известковым раствором по камню и бетону улучшенное.
2. Окраска масляным составом улучшенная.

Измеритель: 100 м2

№	Наименование	Единица измерения	Показатели
1	Прямые затраты, в т.ч.	тенге	219 061
1.1	Зарплата рабочих-строителей	тенге	142 709
1.2	Эксплуатация машин/в т.ч. зарплата машинистов	тенге	7 507/5 624
1.3	Материалы	тенге	68 845
2	Оборудование, мебель и инвентарь	тенге	-
	Затраты труда рабочих-строителей	чел.-ч	120,8000
	Затраты труда машинистов	чел.-ч	5,6600

**Таблица 8823-0101-0205 - масляным составом по штукатурке
рентгенозащитным раствором**

Описание:

1. Рентгенозащитный раствор.
2. Цветная масляная краска МА-25.

Состав работ:

1. Оштукатуривание рентгенозащитным раствором толщиной 30 мм
2. Окраска масляным составом улучшенная.

Измеритель: 100 м²

№	Наименование	Единица измерения	Показатели
1	Прямые затраты, в т.ч.	тенге	620 646
1.1	Зарплата рабочих-строителей	тенге	291 427
1.2	Эксплуатация машин/в т.ч. зарплата машинистов	тенге	23 560/17 544
1.3	Материалы	тенге	305 659
2	Оборудование, мебель и инвентарь	тенге	-
	Затраты труда рабочих-строителей	чел.-ч	270,8000
	Затраты труда машинистов	чел.-ч	17,5500

**Подгруппа 8823-0101-03 - Окраска стен каменных и бетонных оштукатуренных
цементно-известковым раствором высококачественная**



Таблица 8823-0101-0301 - поливинилацетатным вододмульсионным составом

Описание:

1. Раствор готовый отделочный тяжелый, цементно-известковый 1:1:6.
2. Вододмульсионная краска ВЭАК-1180.

Состав работ:

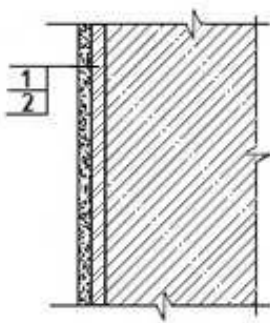
1. Оштукатуривание цементно-известковым раствором по камню и бетону высококачественное.
2. Окраска поливинилацетатным вододмульсионным составом высококачественная.

Измеритель: 100 м²

№	Наименование	Единица измерения	Показатели
1	Прямые затраты, в т.ч.	тенге	316 363
1.1	Зарплата рабочих-строителей	тенге	229 031

Окончание таблицы 8823-0101-0301

Измеритель: 100 м²

№	Наименование	Единица измерения	Показатели
1.2	Эксплуатация машин/в т.ч. зарплата машинистов	тенге	8 094/5 899
1.3	Материалы	тенге	79 238
2	Оборудование, мебель и инвентарь	тенге	-
	Затраты труда рабочих-строителей	чел.-ч	179,5000
	Затраты труда машинистов	чел.-ч	5,9200

Таблица 8823-0101-0302 – эмалью

Описание:

1. Раствор готовый отделочный тяжелый, цементно-известковый 1:1:6.
2. Эмаль пентафталева ПФ-133 разных цветов.

Состав работ:

1. Оштукатуривание цементно-известковым раствором по камню и бетону высококачественное.
2. Окраска эмалью.

Измеритель: 100 м²

№	Наименование	Единица измерения	Показатели
1	Прямые затраты, в т.ч.	тенге	327 168
1.1	Зарплата рабочих-строителей	тенге	242 217
1.2	Эксплуатация машин/в т.ч. зарплата машинистов	тенге	7 913/5 818
1.3	Материалы	тенге	77 038
2	Оборудование, мебель и инвентарь	тенге	-
	Затраты труда рабочих-строителей	чел.-ч	190,1000
	Затраты труда машинистов	чел.-ч	5,8500

Таблица 8823-0101-0303 - масляным составом

Описание:

1. Раствор готовый отделочный тяжелый, цементно-известковый 1:1:6.
2. Цветная масляная краска МА-22.

Состав работ:

1. Оштукатуривание цементно-известковым раствором по камню и бетону высококачественное.
2. Окраска масляным составом высококачественная.

Измеритель: 100 м²

№	Наименование	Единица измерения	Показатели
1	Прямые затраты, в т.ч.	тенге	335 657
1.1	Зарплата рабочих-строителей	тенге	242 217
1.2	Эксплуатация машин/в т.ч. зарплата машинистов	тенге	7 913/5 818
1.3	Материалы	тенге	85 527
2	Оборудование, мебель и инвентарь	тенге	-
	Затраты труда рабочих-строителей	чел.-ч	190,1000
	Затраты труда машинистов	чел.-ч	5,8500

Подгруппа 8823-0101-04 - Окраска стен каменных и бетонных оштукатуренных цементно-известковым раствором и отделанных сухой смесью



Таблица 8823-0101-0401 - акриловым водоэмульсионным составом за один раз

Описание:

1. Раствор готовый отделочный тяжелый, цементно-известковый 1:1:6.
2. Смеси сухие шпатлевочные гипсовые М25.
3. Краска на основе водной акриловой дисперсии матовая протирающаяся для внутренних работ.

Состав работ:

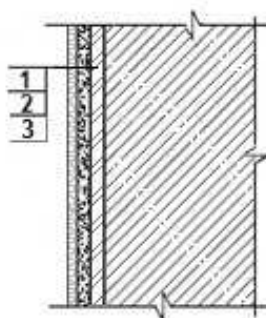
1. Оштукатуривание цементно-известковым раствором по камню и бетону.
2. Отделка оштукатуренных поверхностей сухими смесями на гипсовой основе.
3. Окраска акриловым водоэмульсионным составом за один раз.

Измеритель: 100 м²

№	Наименование	Единица измерения	Показатели
1	Прямые затраты, в т.ч.	тенге	276 646
1.1	Зарплата рабочих-строителей	тенге	165 350
1.2	Эксплуатация машин/в т.ч. зарплата машинистов	тенге	7 953/5 639
1.3	Материалы	тенге	103 343
2	Оборудование, мебель и инвентарь	тенге	-
	Затраты труда рабочих-строителей	чел.-ч	140,5100
	Затраты труда машинистов	чел.-ч	5,6200

Таблица 8823-0101-0402 - акриловым водоэмульсионным составом за два раза

Описание:

1. Раствор готовый отделочный тяжелый, цементно-известковый 1:1:6.
2. Смеси сухие шпатлевочные гипсовые М25.
3. Краска на основе водной акриловой дисперсии матовая протирающаяся для внутренних работ.

Состав работ:

1. Оштукатуривание цементно-известковым раствором по камню и бетону простое.
2. Отделка оштукатуренных поверхностей сухими смесями на гипсовой основе.
3. Окраска акриловым водоэмульсионным составом за два раза.

Измеритель: 100 м2

№	Наименование	Единица измерения	Показатели
1	Прямые затраты, в т.ч.	тенге	290 842
1.1	Зарплата рабочих-строителей	тенге	177 255
1.2	Эксплуатация машин/в т.ч. зарплата машинистов	тенге	7 984/5 653
1.3	Материалы	тенге	105 603
2	Оборудование, мебель и инвентарь	тенге	-
	Затраты труда рабочих-строителей	чел.-ч	150,3900
	Затраты труда машинистов	чел.-ч	5,6320

Таблица 8823-0101-0403 - поливинилацетатным вододисперсионным составомОписание:

1. Раствор готовый отделочный тяжелый, цементно-известковый 1:1:6.
2. Смеси сухие шпатлевочные гипсовые М25.
3. Вододисперсионная краска ВЭАК-1180.

Состав работ:

1. Оштукатуривание цементно-известковым раствором по камню и бетону простое.
2. Отделка оштукатуренных поверхностей сухими смесями на гипсовой основе.
3. Окраска поливинилацетатным вододисперсионным составом улучшенная.

Измеритель: 100 м2

№	Наименование	Единица измерения	Показатели
1	Прямые затраты, в т.ч.	тенге	314 587
1.1	Зарплата рабочих-строителей	тенге	186 481
1.2	Эксплуатация машин/в т.ч. зарплата машинистов	тенге	8 320/5 802
1.3	Материалы	тенге	119 786
2	Оборудование, мебель и инвентарь	тенге	-
	Затраты труда рабочих-строителей	чел.-ч	160,7000
	Затраты труда машинистов	чел.-ч	5,7600

Таблица 8823-0101-0404 - масляным составомОписание:

1. Раствор готовый отделочный тяжелый, цементно-известковый 1:1:6.
2. Смеси сухие шпатлевочные гипсовые М25.
3. Цветная масляная краска МА-22.

Состав работ:

1. Оштукатуривание цементно-известковым раствором по камню и бетону простое.
2. Отделка оштукатуренных поверхностей сухими смесями на гипсовой основе.
3. Окраска масляным составом улучшенная.

Измеритель: 100 м2

№	Наименование	Единица измерения	Показатели
1	Прямые затраты, в т.ч.	тенге	329 113
1.1	Зарплата рабочих-строителей	тенге	196 223
1.2	Эксплуатация машин/в т.ч. зарплата машинистов	тенге	8 193/5 745

Измеритель: 100 м²

№	Наименование	Единица измерения	Показатели
1.3	Материалы	тенге	124 697
2	Оборудование, мебель и инвентарь	тенге	-
	Затраты труда рабочих-строителей	чел.-ч	168,5000
	Затраты труда машинистов	чел.-ч	5,7100

Подгруппа 8823-0101-05 - Окраска стен каменных и бетонных оштукатуренных раствором из сухих смесей и отделанных сухой смесью



Таблица 8823-0101-0501 - акриловым вододисперсионным составом за один раз

Описание:

1. Смесей сухие - гипсовые штукатурки стандартные.
2. Смесей сухие шпатлевочные гипсовые М25.
3. Краска на основе водной акриловой дисперсии матовая протирающаяся для внутренних работ.

Состав работ:

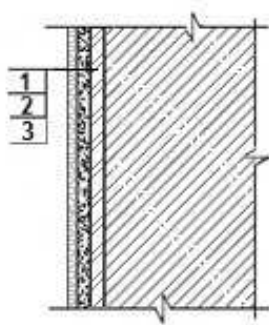
1. Оштукатуривание стен сухими смесями на гипсовой основе толщиной до 10 мм.
2. Отделка оштукатуренных поверхностей сухими смесями на гипсовой основе.
3. Окраска акриловым вододисперсионным составом за один раз.

Измеритель: 100 м²

№	Наименование	Единица измерения	Показатели
1	Прямые затраты, в т.ч.	тенге	272 688
1.1	Зарплата рабочих-строителей	тенге	174 402
1.2	Эксплуатация машин/в т.ч. зарплата машинистов	тенге	2 623/798
1.3	Материалы	тенге	95 663
2	Оборудование, мебель и инвентарь	тенге	-
	Затраты труда рабочих-строителей	чел.-ч	145,9600
	Затраты труда машинистов	чел.-ч	0,6400

Таблица 8823-0101-0502 - акриловым вододисперсионным составом за два раза

Описание:

1. Смесей сухие - гипсовые штукатурки стандартные.
2. Смесей сухие шпатлевочные гипсовые М25.

3. Краска на основе водной акриловой дисперсии матовая протирающаяся для внутренних работ.

Состав работ:

1. Оштукатуривание стен сухими смесями на гипсовой основе толщиной до 10 мм. 2. Отделка оштукатуренных поверхностей сухими смесями на гипсовой основе. 3. Окраска акриловым водоэмульсионным составом за два раза.

Измеритель: 100 м²

№	Наименование	Единица измерения	Показатели
1	Прямые затраты, в т.ч.	тенге	286 884
1.1	Зарплата рабочих-строителей	тенге	186 307
1.2	Эксплуатация машин/в т.ч. зарплата машинистов	тенге	2 654/812
1.3	Материалы	тенге	97 923
2	Оборудование, мебель и инвентарь	тенге	-
	Затраты труда рабочих-строителей	чел.-ч	155,8400
	Затраты труда машинистов	чел.-ч	0,6520

Таблица 8823-0101-0503 - поливинилацетатным водоэмульсионным составом

Описание:

1. Смеси сухие - гипсовые штукатурки стандартные.
2. Смеси сухие шпатлевочные гипсовые М25.
3. Водоэмульсионная краска ВЭАК-1180.

Состав работ:

1. Оштукатуривание стен сухими смесями на гипсовой основе толщиной до 10 мм. 2. Отделка оштукатуренных поверхностей сухими смесями на гипсовой основе. 3. Окраска поливинилацетатным водоэмульсионным составом улучшенная.

Измеритель: 100 м²

№	Наименование	Единица измерения	Показатели
1	Прямые затраты, в т.ч.	тенге	310 629
1.1	Зарплата рабочих-строителей	тенге	195 533
1.2	Эксплуатация машин/в т.ч. зарплата машинистов	тенге	2 990/962
1.3	Материалы	тенге	112 106
2	Оборудование, мебель и инвентарь	тенге	-
	Затраты труда рабочих-строителей	чел.-ч	166,1500
	Затраты труда машинистов	чел.-ч	0,7800

Таблица 8823-0101-0504 - масляным составом

Описание:

1. Смеси сухие - гипсовые штукатурки стандартные.
2. Смеси сухие шпатлевочные гипсовые М25.
3. Цветная масляная краска МА-22.

Состав работ:

1. Оштукатуривание стен сухими смесями на гипсовой основе толщиной до 10 мм. 2. Отделка оштукатуренных поверхностей сухими смесями на гипсовой основе. 3. Окраска масляным составом улучшенная.

Измеритель: 100 м2

№	Наименование	Единица измерения	Показатели
1	Прямые затраты, в т.ч.	тенге	325 155
1.1	Зарплата рабочих-строителей	тенге	205 275
1.2	Эксплуатация машин/в т.ч. зарплата машинистов	тенге	2 863/905
1.3	Материалы	тенге	117 017
2	Оборудование, мебель и инвентарь	тенге	-
	Затраты труда рабочих-строителей	чел.-ч	173,9500
	Затраты труда машинистов	чел.-ч	0,7300

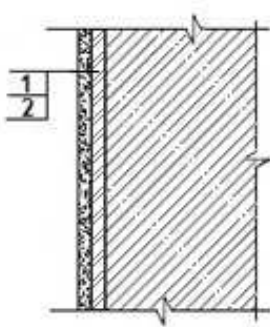
Группа 2 Облицовка стен каменных и бетонных**Подгруппа 8823-0102-01 - Облицовка стен каменных и бетонных по простой штукатурке цементно-известковым раствором****Таблица 8823-0102-0101 - керамической плиткой на цементном растворе**Описание:

1. Раствор готовый отделочный тяжелый, цементно-известковый 1:1:6.
2. Плитки керамические глазурованные гладкие цветные. Раствор готовый отделочный тяжелый, цементный 1:3.

Состав работ:

1. Оштукатуривание цементно-известковым раствором по камню и бетону простое.
2. Облицовка керамической плиткой, без карнизных, плинтусных и угловых плиток без установки плиток туалетного гарнитура, на цементном растворе.

Измеритель: 100 м2

№	Наименование	Единица измерения	Показатели
1	Прямые затраты, в т.ч.	тенге	630 809
1.1	Зарплата рабочих-строителей	тенге	307 160
1.2	Эксплуатация машин/в т.ч. зарплата машинистов	тенге	8 626/6 127
1.3	Материалы	тенге	315 023
2	Оборудование, мебель и инвентарь	тенге	-
	Затраты труда рабочих-строителей	чел.-ч	265,0000
	Затраты труда машинистов	чел.-ч	6,1800

Таблица 8823-0102-0102 - керамической плиткой на клее из сухих смесейОписание:

1. Раствор готовый отделочный тяжелый, цементно-известковый 1:1:6.

2. Плитки керамические глазурованные гладкие цветные. Клей из сухих смесей.

Состав работ:

1. Оштукатуривание цементно-известковым раствором по камню и бетону простое.
2. Облицовка керамической плиткой, без карнизных, плинтусных и угловых плиток без установки плиток туалетного гарнитура на клею из сухих смесей.

Измеритель: 100 м²

№	Наименование	Единица измерения	Показатели
1	Прямые затраты, в т.ч.	тенге	570 678
1.1	Зарплата рабочих-строителей	тенге	251 288
1.2	Эксплуатация машин/в т.ч. зарплата машинистов	тенге	8 990/6 915
1.3	Материалы	тенге	310 400
2	Оборудование, мебель и инвентарь	тенге	-
	Затраты труда рабочих-строителей	чел.-ч	217,0000
	Затраты труда машинистов	чел.-ч	6,9700

Подгруппа 8823-0102-02 - Облицовка стен каменных и бетонных по улучшенной штукатурке цементно-известковым раствором



Таблица 8823-0102-0201 - керамической плиткой на цементном растворе

Описание:

1. Раствор готовый отделочный тяжелый, цементно-известковый 1:1:6.
2. Плитки керамические глазурованные гладкие цветные. Раствор готовый отделочный тяжелый, цементный 1:3.

Состав работ:

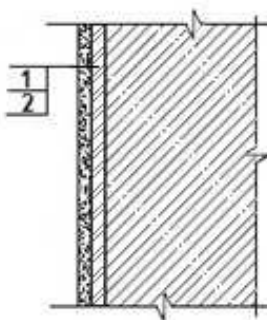
1. Оштукатуривание цементно-известковым раствором по камню и бетону улучшенное.
2. Облицовка керамической плиткой, без карнизных, плинтусных и угловых плиток без установки плиток туалетного гарнитура, на цементном растворе.

Измеритель: 100 м²

№	Наименование	Единица измерения	Показатели
1	Прямые затраты, в т.ч.	тенге	655 725
1.1	Зарплата рабочих-строителей	тенге	321 970
1.2	Эксплуатация машин/в т.ч. зарплата машинистов	тенге	9 075/6 345
1.3	Материалы	тенге	324 680
2	Оборудование, мебель и инвентарь	тенге	-

Окончание таблицы 8823-0102-0201

Измеритель: 100 м²

№	Наименование	Единица измерения	Показатели
	Затраты труда рабочих-строителей	чел.-ч	274,0000
	Затраты труда машинистов	чел.-ч	6,4000

Таблица 8823-0102-0202 - керамической плиткой на клее из сухих смесей

Описание:

1. Раствор готовый отделочный тяжелый, цементно-известковый 1:1:6.
2. Плитки керамические глазурованные гладкие цветные. Клей из сухих смесей.

Состав работ:

1. Оштукатуривание цементно-известковым раствором по камню и бетону улучшенное.
2. Облицовка керамической плиткой, без карнизных, плитусных и угловых плиток без установки плиток туалетного гарнитура на клее из сухих смесей.

Измеритель: 100 м²

№	Наименование	Единица измерения	Показатели
1	Прямые затраты, в т.ч.	тенге	595 592
1.1	Зарплата рабочих-строителей	тенге	266 098
1.2	Эксплуатация машин/в т.ч. зарплата машинистов	тенге	9 438/7 133
1.3	Материалы	тенге	320 056
2	Оборудование, мебель и инвентарь	тенге	-
	Затраты труда рабочих-строителей	чел.-ч	226,0000
	Затраты труда машинистов	чел.-ч	7,1900

Подгруппа 8823-0102-03 - Облицовка стен каменных и бетонных по высококачественной штукатурке цементно-известковым раствором



Таблица 8823-0102-0301 - керамической плиткой на цементном растворе

Описание:

1. Раствор готовый отделочный тяжелый, цементно-известковый 1:1:6.
2. Плитки керамические глазурованные гладкие цветные. Раствор готовый отделочный тяжелый, цементный 1:3.

Состав работ:

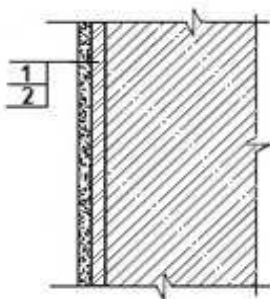
1. Оштукатуривание цементно-известковым раствором по камню и бетону высококачественное.
2. Облицовка керамической плиткой, без карнизных, плинтусных и угловых плиток без установки плиток туалетного гарнитура, на цементном растворе.

Измеритель: 100 м²

№	Наименование	Единица измерения	Показатели
1	Прямые затраты, в т.ч.	тенге	730 647
1.1	Зарплата рабочих-строителей	тенге	384 081
1.2	Эксплуатация машин/в т.ч. зарплата машинистов	тенге	9 380/6 494
1.3	Материалы	тенге	337 186
2	Оборудование, мебель и инвентарь	тенге	-
	Затраты труда рабочих-строителей	чел.-ч	317,0000
	Затраты труда машинистов	чел.-ч	6,5500

Таблица 8823-0102-0302 - керамической плиткой на клее из сухих смесейОписание:

1. Раствор готовый отделочный тяжелый, цементно-известковый 1:1:6.
2. Плитки керамические глазурованные гладкие цветные. Клей из сухих смесей.

Состав работ:

1. Оштукатуривание цементно-известковым раствором по камню и бетону высококачественное.
2. Облицовка керамической плиткой, без карнизных, плинтусных и угловых плиток без установки плиток туалетного гарнитура на клее из сухих смесей.

Измеритель: 100 м²

№	Наименование	Единица измерения	Показатели
1	Прямые затраты, в т.ч.	тенге	670 516
1.1	Зарплата рабочих-строителей	тенге	328 209
1.2	Эксплуатация машин/в т.ч. зарплата машинистов	тенге	9 744/7 282
1.3	Материалы	тенге	332 563
2	Оборудование, мебель и инвентарь	тенге	-
	Затраты труда рабочих-строителей	чел.-ч	269,0000
	Затраты труда машинистов	чел.-ч	7,3400

Подгруппа 8823-0102-04 - Облицовка стен каменных и бетонных оштукатуренных цементно-известковым раствором и отделанных сухой смесью

Таблица 8823-0102-0401 - керамической плиткой на цементном раствореОписание:

1. Раствор готовый отделочный тяжелый, цементно-известковый 1:1:6.
2. Смеси сухие шпатлевочные гипсовые М25.
3. Плитки керамические глазурованные гладкие цветные. Раствор готовый отделочный тяжелый, цементный 1:3.

Состав работ:

1. Оштукатуривание цементно-известковым раствором по камню и бетону.
2. Отделка оштукатуренных поверхностей сухими смесями на гипсовой основе.
3. Облицовка керамической плиткой, без карнизных, плитусных и угловых плиток без установки плиток туалетного гарнитура, на цементном растворе.

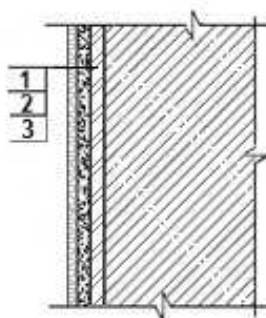
Измеритель: 100 м²

№	Наименование	Единица измерения	Показатели
1	Прямые затраты, в т.ч.	тенге	725 186
1.1	Зарплата рабочих-строителей	тенге	349 367
1.2	Эксплуатация машин/в т.ч. зарплата машинистов	тенге	9 508/6 389
1.3	Материалы	тенге	366 311
2	Оборудование, мебель и инвентарь	тенге	-
	Затраты труда рабочих-строителей	чел.-ч	301,2600
	Затраты труда машинистов	чел.-ч	6,3900

Таблица 8823-0102-0402 - керамической плиткой на клее из сухих смесейОписание:

1. Раствор готовый отделочный тяжелый, цементно-известковый 1:1:6.
2. Смеси сухие шпатлевочные гипсовые М25.
3. Плитки керамические глазурованные гладкие цветные. Клей из сухих смесей.

Состав работ:

1. Оштукатуривание цементно-известковым раствором по камню и бетону.
2. Отделка оштукатуренных поверхностей сухими смесями на гипсовой основе.
3. Облицовка керамической плиткой, без карнизных, плитусных и угловых плиток без установки плиток туалетного гарнитура на клее из сухих смесей.

Измеритель: 100 м²

№	Наименование	Единица измерения	Показатели
1	Прямые затраты, в т.ч.	тенге	665 054
1.1	Зарплата рабочих-строителей	тенге	293 495
1.2	Эксплуатация машин/в т.ч. зарплата машинистов	тенге	9 871/7 177
1.3	Материалы	тенге	361 688
2	Оборудование, мебель и инвентарь	тенге	-
	Затраты труда рабочих-строителей	чел.-ч	253,2600
	Затраты труда машинистов	чел.-ч	7,1800

Подгруппа 8823-0102-05 - Облицовка стен каменных и бетонных оштукатуренных раствором из сухих смесей и отделанных сухой смесью



Таблица 8823-0102-0501 - керамической плиткой на цементном растворе

Описание:

1. Смесей сухие - гипсовые штукатурки стандартные.
2. Смесей сухие шпатлевочные гипсовые М25.
3. Плитки керамические глазурованные гладкие цветные. Раствор готовый отделочный тяжелый, цементный 1:3.

Состав работ:

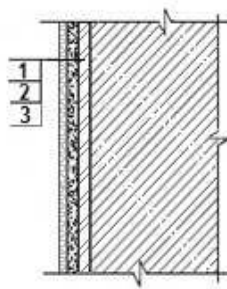
1. Оштукатуривание стен сухими смесями на гипсовой основе толщиной до 10 мм.
2. Отделка оштукатуренных поверхностей сухими смесями на гипсовой основе.
3. Облицовка керамической плиткой, без карнизных, плитусных и угловых плиток без установки плиток туалетного гарнитура, на цементном растворе.

Измеритель: 100 м²

№	Наименование	Единица измерения	Показатели
1	Прямые затраты, в т.ч.	тенге	721 465
1.1	Зарплата рабочих-строителей	тенге	358 658
1.2	Эксплуатация машин/в т.ч. зарплата машинистов	тенге	4 178/1 548
1.3	Материалы	тенге	358 629
2	Оборудование, мебель и инвентарь	тенге	-
	Затраты труда рабочих-строителей	чел.-ч	306,7900
	Затраты труда машинистов	чел.-ч	1,4100

Таблица 8823-0102-0502 - керамической плиткой на клее из сухих смесей

Описание:

1. Смесей сухие - гипсовые штукатурки стандартные.
2. Смесей сухие шпатлевочные гипсовые М25.
3. Плитки керамические глазурованные гладкие цветные. Клей из сухих смесей.

Состав работ:

1. Оштукатуривание стен сухими смесями на гипсовой основе толщиной до 10 мм.
2. Отделка оштукатуренных поверхностей сухими смесями на гипсовой основе.
3. Облицовка керамической плиткой, без карнизных, плитусных и угловых плиток без установки плиток туалетного гарнитура на клее из сухих смесей.

Измеритель: 100 м2

№	Наименование	Единица измерения	Показатели
1	Прямые затраты, в т.ч.	тенге	661 334
1.1	Зарплата рабочих-строителей	тенге	302 786
1.2	Эксплуатация машин/в т.ч. зарплата машинистов	тенге	4 542/2 336
1.3	Материалы	тенге	354 006
2	Оборудование, мебель и инвентарь	тенге	-
	Затраты труда рабочих-строителей	чел.-ч	258,7900
	Затраты труда машинистов	чел.-ч	2,2000

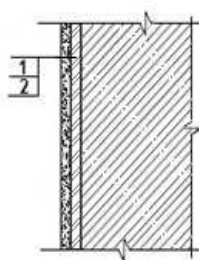
Группа 3 Оклейка стен каменных и бетонных**Подгруппа 8823-0103-01 - Оклейка стен каменных и бетонных по улучшенной штукатурке цементно-известковым раствором****Таблица 8823-0103-0101 - бумажными обоями**Описание:

1. Раствор готовый отделочный тяжелый, цементно-известковый 1:1:6.
2. Бумажные обои. Клей марки КМЦ обойный.

Состав работ:

1. Оштукатуривание цементно-известковым раствором по камню и бетону улучшенное.
2. Оклейка обоями по подготовленной поверхности.

Измеритель: 100 м2

№	Наименование	Единица измерения	Показатели
1	Прямые затраты, в т.ч.	тенге	234 108
1.1	Зарплата рабочих-строителей	тенге	118 913
1.2	Эксплуатация машин/в т.ч. зарплата машинистов	тенге	7 261/5 515
1.3	Материалы	тенге	107 934
2	Оборудование, мебель и инвентарь	тенге	-
	Затраты труда рабочих-строителей	чел.-ч	98,2800
	Затраты труда машинистов	чел.-ч	5,5670

Таблица 8823-0103-0102 - текстильными обоямиОписание:

1. Раствор готовый отделочный тяжелый, цементно-известковый 1:1:6.
2. Текстильные обои. Клей марки КМЦ обойный.

Состав работ:

1. Оштукатуривание цементно-известковым раствором по камню и бетону улучшенное.

2. Оклеивка обоями по подготовленной поверхности.

Измеритель: 100 м²

№	Наименование	Единица измерения	Показатели
1	Прямые затраты, в т.ч.	тенге	273 492
1.1	Зарплата рабочих-строителей	тенге	118 913
1.2	Эксплуатация машин/в т.ч. зарплата машинистов	тенге	7 261/5 515
1.3	Материалы	тенге	147 318
2	Оборудование, мебель и инвентарь	тенге	-
	Затраты труда рабочих-строителей	чел.-ч	98,2800
	Затраты труда машинистов	чел.-ч	5,5670

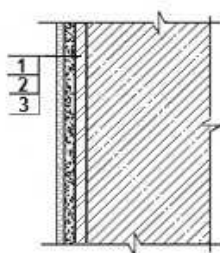
Подгруппа 8823-0103-02 - Оклеивка стен каменных и бетонных оштукатуренных цементно-известковым раствором и отделанных сухой смесью**Таблица 8823-0103-0201 - бумажными обоями**Описание:

1. Раствор готовый отделочный тяжелый, цементно-известковый 1:1:6.
2. Смеси сухие шпатлевочные гипсовые М25.
3. Бумажные обои. Клей марки КМЦ обойный.

Состав работ:

1. Оштукатуривание цементно-известковым раствором по камню и бетону.
2. Отделка оштукатуренных поверхностей сухими смесями на гипсовой основе.
3. Оклеивка стен обоями.

Измеритель: 100 м²

№	Наименование	Единица измерения	Показатели
1	Прямые затраты, в т.ч.	тенге	303 569
1.1	Зарплата рабочих-строителей	тенге	146 310
1.2	Эксплуатация машин/в т.ч. зарплата машинистов	тенге	7 694/5 559
1.3	Материалы	тенге	149 565
2	Оборудование, мебель и инвентарь	тенге	-
	Затраты труда рабочих-строителей	чел.-ч	125,5400
	Затраты труда машинистов	чел.-ч	5,5570

Таблица 8823-0103-0202 - текстильными обоямиОписание:

1. Раствор готовый отделочный тяжелый, цементно-известковый 1:1:6.
2. Смеси сухие шпатлевочные гипсовые М25.

3. Текстильные обои. Клей марки КМЦ обойный.

Состав работ:

1. Оштукатуривание цементно-известковым раствором по камню и бетону. 2. Отделка оштукатуренных поверхностей сухими смесями на гипсовой основе. 3. Оклейка стен обоями.

Измеритель: 100 м²

№	Наименование	Единица измерения	Показатели
1	Прямые затраты, в т.ч.	тенге	342 954
1.1	Зарплата рабочих-строителей	тенге	146 310
1.2	Эксплуатация машин/в т.ч. зарплата машинистов	тенге	7 694/5 559
1.3	Материалы	тенге	188 950
2	Оборудование, мебель и инвентарь	тенге	-
	Затраты труда рабочих-строителей	чел.-ч	125,5400
	Затраты труда машинистов	чел.-ч	5,5570

Подгруппа 8823-0103-03 - Оклейка стен каменных и бетонных оштукатуренных раствором из сухих смесей и отделанных сухой смесью



Таблица 8823-0103-0301 - бумажными обоями

Описание:

1. Смеси сухие - гипсовые штукатурки стандартные.
2. Смеси сухие шпатлевочные гипсовые М25.
3. Бумажные обои. Клей марки КМЦ обойный.

Состав работ:

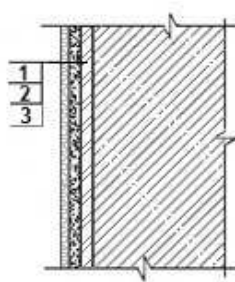
1. Оштукатуривание стен сухими смесями на гипсовой основе толщиной до 10 мм. 2. Отделка оштукатуренных поверхностей сухими смесями на гипсовой основе. 3. Оклейка стен обоями.

Измеритель: 100 м²

№	Наименование	Единица измерения	Показатели
1	Прямые затраты, в т.ч.	тенге	299 850
1.1	Зарплата рабочих-строителей	тенге	155 601
1.2	Эксплуатация машин/в т.ч. зарплата машинистов	тенге	2 365/718
1.3	Материалы	тенге	141 884
2	Оборудование, мебель и инвентарь	тенге	-
	Затраты труда рабочих-строителей	чел.-ч	131,0700
	Затраты труда машинистов	чел.-ч	0,5770

Таблица 8823-0103-0302 - текстильными обоямиОписание:

1. Смеси сухие - гипсовые штукатурки стандартные.
2. Смеси сухие шпатлевочные гипсовые М25.
3. Текстильные обои. Клей марки КМЦ обойный.

Состав работ:

1. Оштукатуривание стен сухими смесями на гипсовой основе толщиной до 10 мм.
2. Отделка оштукатуренных поверхностей сухими смесями на гипсовой основе.
3. Оклейка стен обоями.

Измеритель: 100 м²

№	Наименование	Единица измерения	Показатели
1	Прямые затраты, в т.ч.	тенге	339 234
1.1	Зарплата рабочих-строителей	тенге	155 601
1.2	Эксплуатация машин/в т.ч. зарплата машинистов	тенге	2 365/718
1.3	Материалы	тенге	181 268
2	Оборудование, мебель и инвентарь	тенге	-
	Затраты труда рабочих-строителей	чел.-ч	131,0700
	Затраты труда машинистов	чел.-ч	0,5770

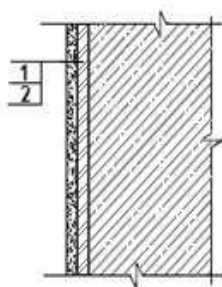
Подраздел 2 Отделка стен из сборных конструкций**Группа 1 Окраска стен из сборных конструкций****Подгруппа 8823-0201-01 - Окраска стен из железобетонных панелей с отделкой сухой смесью****Таблица 8823-0201-0101 - акриловым водоэмульсионным составом за один раз**Описание:

1. Смеси сухие шпатлевочные гипсовые М25.
2. Краска на основе водной акриловой дисперсии матовая протирающаяся для внутренних работ.

Состав работ:

1. Отделка поверхностей сухими смесями на гипсовой основе.
2. Окраска акриловым водоэмульсионным составом за один раз.

Измеритель: 100 м2

№	Наименование	Единица измерения	Показатели
1	Прямые затраты, в т.ч.	тенге	133 951
1.1	Зарплата рабочих-строителей	тенге	86 700
1.2	Эксплуатация машин/в т.ч. зарплата машинистов	тенге	777/247
1.3	Материалы	тенге	46 474
2	Оборудование, мебель и инвентарь	тенге	-
	Затраты труда рабочих-строителей	чел.-ч	71,9500
	Затраты труда машинистов	чел.-ч	0,2000

Таблица 8823-0201-0102 - акриловым водоэмульсионным составом за два разаОписание:

1. Смеси сухие шпатлевочные гипсовые М25.
2. Краска на основе водной акриловой дисперсии матовая протирающаяся для внутренних работ.

Состав работ:

1. Отделка поверхностей сухими смесями на гипсовой основе.
2. Окраска акриловым водоэмульсионным составом за два раза.

Измеритель: 100 м2

№	Наименование	Единица измерения	Показатели
1	Прямые затраты, в т.ч.	тенге	148 147
1.1	Зарплата рабочих-строителей	тенге	98 605
1.2	Эксплуатация машин/в т.ч. зарплата машинистов	тенге	808/260
1.3	Материалы	тенге	48 734
2	Оборудование, мебель и инвентарь	тенге	-
	Затраты труда рабочих-строителей	чел.-ч	81,8300
	Затраты труда машинистов	чел.-ч	0,2120

Таблица 8823-0201-0103 - поливинилацетатным водоэмульсионным составомОписание:

1. Смеси сухие шпатлевочные гипсовые М25.
2. Водоэмульсионная краска ВЭАК-1180.

Состав работ:

1. Отделка поверхностей сухими смесями на гипсовой основе.
2. Окраска поливинилацетатным водоэмульсионным составом улучшенная.

Измеритель: 100 м2

№	Наименование	Единица измерения	Показатели
1	Прямые затраты, в т.ч.	тенге	171 892
1.1	Зарплата рабочих-строителей	тенге	107 831
1.2	Эксплуатация машин/в т.ч. зарплата машинистов	тенге	1 144/410
1.3	Материалы	тенге	62 917
2	Оборудование, мебель и инвентарь	тенге	-
	Затраты труда рабочих-строителей	чел.-ч	92,1400
	Затраты труда машинистов	чел.-ч	0,3400

Таблица 8823-0201-0104 - масляным составомОписание:

1. Смеси сухие шпатлевочные гипсовые М25.
2. Краска масляная густотертая цветная МА-011.

Состав работ:

1. Отделка поверхностей сухими смесями на гипсовой основе.
2. Окраска масляным составом улучшенная.

Измеритель: 100 м²

№	Наименование	Единица измерения	Показатели
1	Прямые затраты, в т.ч.	тенге	186 418
1.1	Зарплата рабочих-строителей	тенге	117 573
1.2	Эксплуатация машин/в т.ч. зарплата машинистов	тенге	1 017/353
1.3	Материалы	тенге	67 828
2	Оборудование, мебель и инвентарь	тенге	-
	Затраты труда рабочих-строителей	чел.-ч	99,9400
	Затраты труда машинистов	чел.-ч	0,2900

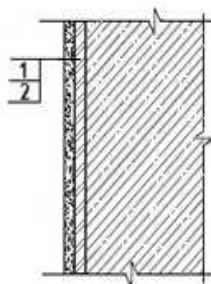
Группа 2 Облицовка стен из сборных конструкций**Подгруппа 8823-0202-01 - Облицовка стен из железобетонных панелей с отделкой сухой смесью****Таблица 8823-0202-0101 - керамической плиткой на цементном растворе**Описание:

1. Смеси сухие шпатлевочные гипсовые М25.
2. Плитки керамические глазурованные гладкие цветные. Раствор готовый отделочный тяжелый, цементный 1:3.

Состав работ:

1. Отделка поверхностей сухими смесями на гипсовой основе.
2. Облицовка керамической плиткой, без карнизных, плинтусных и угловых плиток без установки плиток туалетного гарнитура, на цементном растворе.

Измеритель: 100 м²

№	Наименование	Единица измерения	Показатели
1	Прямые затраты, в т.ч.	тенге	582 728
1.1	Зарплата рабочих-строителей	тенге	270 956

Окончание таблицы 8823-0202-0101

Измеритель: 100 м²

№	Наименование	Единица измерения	Показатели
1.2	Эксплуатация машин/в т.ч. зарплата машинистов	тенге	2 332/997
1.3	Материалы	тенге	309 440
2	Оборудование, мебель и инвентарь	тенге	-
	Затраты труда рабочих-строителей	чел.-ч	232,7800
	Затраты труда машинистов	чел.-ч	0,9700

Таблица 8823-0202-0102 - керамической плиткой на клее из сухих смесей

Описание:

1. Смесей сухие шпатлевочные гипсовые М25.
2. Плитки керамические глазурованные гладкие цветные. Клей из сухих смесей.

Состав работ:

1. Отделка поверхностей сухими смесями на гипсовой основе.
2. Облицовка керамической плиткой, без карнизных, плинтусных и угловых плиток без установки плиток туалетного гарнитура на клее из сухих смесей.

Измеритель: 100 м²

№	Наименование	Единица измерения	Показатели
1	Прямые затраты, в т.ч.	тенге	522 596
1.1	Зарплата рабочих-строителей	тенге	215 084
1.2	Эксплуатация машин/в т.ч. зарплата машинистов	тенге	2 695/1 785
1.3	Материалы	тенге	304 817
2	Оборудование, мебель и инвентарь	тенге	-
	Затраты труда рабочих-строителей	чел.-ч	184,7800
	Затраты труда машинистов	чел.-ч	1,7600

Группа 3 Оклежка стен из сборных конструкций**Подгруппа 8823-0203-01 - Оклежка стен из железобетонных панелей с отделкой сухой смесью**

Таблица 8823-0203-0101 - бумажными обоями

Описание:

1. Смесей сухие шпатлевочные гипсовые М25.
2. Бумажные обои. Клей марки КМЦ обойный.

Состав работ:

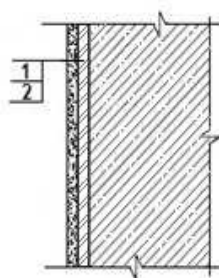
1. Отделка поверхностей сухими смесями на гипсовой основе. 2. Оклейка стен обоями.

Измеритель: 100 м²

№	Наименование	Единица измерения	Показатели
1	Прямые затраты, в т.ч.	тенге	161 113
1.1	Зарплата рабочих-строителей	тенге	67 899
1.2	Эксплуатация машин/в т.ч. зарплата машинистов	тенге	519/166
1.3	Материалы	тенге	92 695
2	Оборудование, мебель и инвентарь	тенге	-
	Затраты труда рабочих-строителей	чел.-ч	57,0600
	Затраты труда машинистов	чел.-ч	0,1370

Таблица 8823-0203-0102 - текстильными обоями

Описание:

1. Смеси сухие шпатлевочные гипсовые М25.
2. Текстильные обои. Клей марки КМЦ обойный.

Состав работ:

1. Отделка поверхностей сухими смесями на гипсовой основе. 2. Оклейка стен обоями.

Измеритель: 100 м²

№	Наименование	Единица измерения	Показатели
1	Прямые затраты, в т.ч.	тенге	200 497
1.1	Зарплата рабочих-строителей	тенге	67 899
1.2	Эксплуатация машин/в т.ч. зарплата машинистов	тенге	519/166
1.3	Материалы	тенге	132 079
2	Оборудование, мебель и инвентарь	тенге	-
	Затраты труда рабочих-строителей	чел.-ч	57,0600
	Затраты труда машинистов	чел.-ч	0,1370

Подраздел 3 Отделка стен с устройством гипсокартона

Группа 1 Окраска стен с устройством гипсокартона

Подгруппа 8823-0301-01 - Окраска стен с устройством гипсокартона на металлическом каркасе



Таблица 8823-0301-0101 - акриловым водоземulsionным составом за один раз

Описание:

1. Конструкции металлические и элементы крепежные.
2. Листы гипсокартонные влагостойкие ГКЛВ толщиной 12,5 мм.

3. Смеси сухие шпатлевочные гипсовые М-25.
4. Краска на основе водной акриловой дисперсии матовая протирающаяся для внутренних работ.

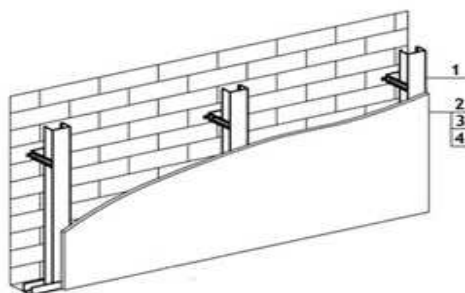
Состав работ:

1. Установка одинарного металлического каркаса с однослойной обшивкой гипсокартонными листами.
2. Отделка стен сухими смесями на гипсовой основе.
3. Окраска акриловым водоэмульсионным составом за один раз.

Измеритель: 100 м²

№	Наименование	Единица измерения	Показатели
1	Прямые затраты, в т.ч.	тенге	304 964
1.1	Зарплата рабочих-строителей	тенге	151 141
1.2	Эксплуатация машин/в т.ч. зарплата машинистов	тенге	1 899/658
1.3	Материалы	тенге	151 924
2	Оборудование, мебель и инвентарь	тенге	-
	Затраты труда рабочих-строителей	чел.-ч	130,5400
	Затраты труда машинистов	чел.-ч	0,4800

Таблица 8823-0301-0102 - акриловым водоэмульсионным составом за два разаОписание:

1. Конструкции металлические и элементы крепежные.
2. Листы гипсокартонные влагостойкие ГКЛВ толщиной 12,5 мм.
3. Смеси сухие шпатлевочные гипсовые М-25.
4. Краска на основе водной акриловой дисперсии матовая протирающаяся для внутренних работ.

Состав работ:

1. Установка одинарного металлического каркаса с однослойной обшивкой гипсокартонными листами.
2. Отделка стен сухими смесями на гипсовой основе.
3. Окраска акриловым водоэмульсионным составом за два раза.

Измеритель: 100 м²

№	Наименование	Единица измерения	Показатели
1	Прямые затраты, в т.ч.	тенге	319 159
1.1	Зарплата рабочих-строителей	тенге	163 046
1.2	Эксплуатация машин/в т.ч. зарплата машинистов	тенге	1 929/671
1.3	Материалы	тенге	154 184
2	Оборудование, мебель и инвентарь	тенге	-
	Затраты труда рабочих-строителей	чел.-ч	140,4200
	Затраты труда машинистов	чел.-ч	0,4920

Таблица 8823-0301-0103 - поливинилацетатным водоэмульсионным составомОписание:

1. Конструкции металлические и элементы крепежные.
2. Листы гипсокартонные влагостойкие ГКЛВ толщиной 12,5 мм.
3. Смеси сухие шпатлевочные гипсовые М-25.
4. Водоэмульсионная краска ВЭАК-1180.

Состав работ:

1. Установка одинарного металлического каркаса с однослойной обшивкой гипсокартонными листами. 2. Отделка стен сухими смесями на гипсовой основе. 3. Окраска поливинилацетатным водоэмульсионным составом улучшенная.

Измеритель: 100 м2

№	Наименование	Единица измерения	Показатели
1	Прямые затраты, в т.ч.	тенге	342 904
1.1	Зарплата рабочих-строителей	тенге	172 272
1.2	Эксплуатация машин/в т.ч. зарплата машинистов	тенге	2 265/821
1.3	Материалы	тенге	168 367
2	Оборудование, мебель и инвентарь	тенге	-
	Затраты труда рабочих-строителей	чел.-ч	150,7300
	Затраты труда машинистов	чел.-ч	0,6200

Таблица 8823-0301-0104 - масляным составомОписание:

1. Конструкции металлические и элементы крепежные.
2. Листы гипсокартонные влагостойкие ГКЛВ толщиной 12,5 мм.
3. Смеси сухие шпатлевочные гипсовые М-25.
4. Цветная масляная краска МА-22.

Состав работ:

1. Установка одинарного металлического каркаса с однослойной обшивкой гипсокартонными листами. 2. Отделка стен сухими смесями на гипсовой основе. 3. Окраска масляным составом улучшенная.

Измеритель: 100 м2

№	Наименование	Единица измерения	Показатели
1	Прямые затраты, в т.ч.	тенге	357 431
1.1	Зарплата рабочих-строителей	тенге	182 014
1.2	Эксплуатация машин/в т.ч. зарплата машинистов	тенге	2 138/764
1.3	Материалы	тенге	173 279
2	Оборудование, мебель и инвентарь	тенге	-
	Затраты труда рабочих-строителей	чел.-ч	158,5300
	Затраты труда машинистов	чел.-ч	0,5700

Группа 2 Оштукатуривание стен с устройством гипсокартона
Подгруппа 8823-0302-01 - Оштукатуривание стен с устройством гипсокартона на металлическом каркасе



Таблица 8823-0302-0101 - декоративной штукатуркойОписание:

1. Конструкции металлические и элементы крепежные.
2. Листы гипсокартонные влагостойкие ГКЛВ толщиной 12,5 мм.
3. Смеси сухие шпатлевочные гипсовые М-25.
4. Смеси сухие-минеральная штукатурка для декоративной отделки.

Состав работ:

1. Установка одинарного металлического каркаса с однослойной обшивкой гипсокартонными листами.
2. Отделка стен сухими смесями на гипсовой основе.
3. Отделка декоративной штукатуркой.

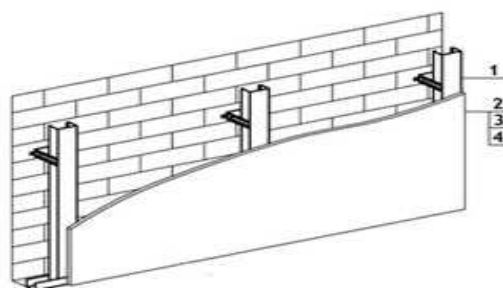
Измеритель: 100 м²

№	Наименование	Единица измерения	Показатели
1	Прямые затраты, в т.ч.	тенге	373 717
1.1	Зарплата рабочих-строителей	тенге	193 745
1.2	Эксплуатация машин/в т.ч. зарплата машинистов	тенге	2 279/820
1.3	Материалы	тенге	177 693
2	Оборудование, мебель и инвентарь	тенге	-
	Затраты труда рабочих-строителей	чел.-ч	162,2100
	Затраты труда машинистов	чел.-ч	0,6210

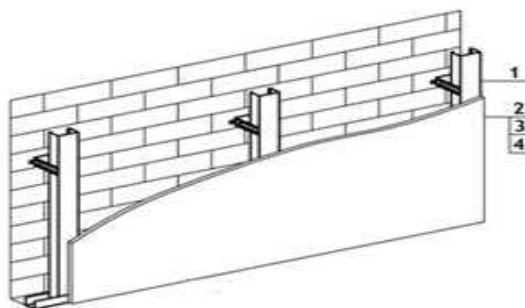
Группа 3 Облицовка стен с устройством гипсокартона**Подгруппа 8823-0303-01 - Облицовка стен с устройством гипсокартона на металлическом каркасе****Таблица 8823-0303-0101 - керамической плиткой на цементном растворе**Описание:

1. Конструкции металлические и элементы крепежные.
2. Листы гипсокартонные влагостойкие ГКЛВ толщиной 12,5 мм.
3. Грунтовка водно-дисперсионная акриловая.
4. Плитки керамические глазурованные гладкие цветные. Раствор готовый отделочный тяжелый, цементный 1:3.

Состав работ:

1. Установка одинарного металлического каркаса с однослойной обшивкой гипсокартонными листами.
2. Облицовка керамической плиткой, без карнизных, плинтусных и угловых плиток без установки плиток туалетного гарнитура, на цементном растворе.

Измеритель: 100 м2

№	Наименование	Единица измерения	Показатели
1	Прямые затраты, в т.ч.	тенге	768 472
1.1	Зарплата рабочих-строителей	тенге	361 275
1.2	Эксплуатация машин/в т.ч. зарплата машинистов	тенге	3 706/1 485
1.3	Материалы	тенге	403 491
2	Оборудование, мебель и инвентарь	тенге	-
	Затраты труда рабочих-строителей	чел.-ч	311,7300
	Затраты труда машинистов	чел.-ч	1,3100

Таблица 8823-0303-0102 - керамической плиткой на клее из сухих смесейОписание:

1. Конструкции металлические и элементы крепежные.
2. Листы гипсокартонные влагостойкие ГКЛВ толщиной 12,5 мм.
3. Грунтовка водно-дисперсионная акриловая.
4. Плитки керамические глазурованные гладкие цветные. Клей из сухих смесей.

Состав работ:

1. Установка одинарного металлического каркаса с однослойной обшивкой гипсокартонными листами.
2. Облицовка керамической плиткой, без карнизных, плинтусных и угловых плиток без установки плиток туалетного гарнитура на клее из сухих смесей.

Измеритель: 100 м2

№	Наименование	Единица измерения	Показатели
1	Прямые затраты, в т.ч.	тенге	708 340
1.1	Зарплата рабочих-строителей	тенге	305 403
1.2	Эксплуатация машин/в т.ч. зарплата машинистов	тенге	4 070/2 273
1.3	Материалы	тенге	398 867
2	Оборудование, мебель и инвентарь	тенге	-
	Затраты труда рабочих-строителей	чел.-ч	263,7300
	Затраты труда машинистов	чел.-ч	2,1000

Группа 4 Оклейка стен с устройством гипсокартона
Подгруппа 8823-0304-01 - Оклейка стен с устройством гипсокартона на металлическом каркасе

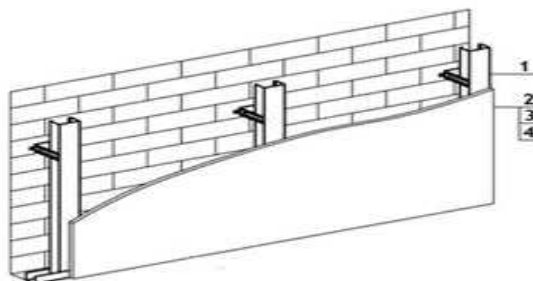
**Таблица 8823-0304-0101 - бумажными обоями**Описание:

1. Конструкции металлические и элементы крепежные.

2. Листы гипсокартонные влагостойкие ГКЛВ толщиной 12,5 мм.
3. Смеси сухие шпатлевочные гипсовые М-25.
4. Бумажные обои.

Состав работ:

1. Установка одинарного металлического каркаса с однослойной обшивкой гипсокартонными листами.
2. Отделка стен сухими смесями на гипсовой основе.
3. Оклейка стен обоями.

Измеритель: 100 м2

№	Наименование	Единица измерения	Показатели
1	Прямые затраты, в т.ч.	тенге	372 479
1.1	Зарплата рабочих-строителей	тенге	158 218
1.2	Эксплуатация машин/в т.ч. зарплата машинистов	тенге	1 893/655
1.3	Материалы	тенге	212 368
2	Оборудование, мебель и инвентарь	тенге	-
	Затраты труда рабочих-строителей	чел.-ч	136,0100
	Затраты труда машинистов	чел.-ч	0,4770

Таблица 8823-0304-0102 - текстильными обоямиОписание:

1. Конструкции металлические и элементы крепежные.
2. Листы гипсокартонные влагостойкие ГКЛВ толщиной 12,5 мм.
3. Смеси сухие шпатлевочные гипсовые М-25.
4. Текстильные обои.

Состав работ:

1. Установка одинарного металлического каркаса с однослойной обшивкой гипсокартонными листами.
2. Отделка стен сухими смесями на гипсовой основе.
3. Оклейка стен обоями.

Измеритель: 100 м2

№	Наименование	Единица измерения	Показатели
1	Прямые затраты, в т.ч.	тенге	411 863
1.1	Зарплата рабочих-строителей	тенге	158 218
1.2	Эксплуатация машин/в т.ч. зарплата машинистов	тенге	1 893/655
1.3	Материалы	тенге	251 752
2	Оборудование, мебель и инвентарь	тенге	-
	Затраты труда рабочих-строителей	чел.-ч	136,0100
	Затраты труда машинистов	чел.-ч	0,4770

Подраздел 4 Отделка стен с теплоизоляцией
Группа 1 Окраска стен с теплоизоляцией
Подгруппа 8823-0401-01 - Окраска стен с теплоизоляцией оштукатуренных по сетке



Таблица 8823-0401-0101 - водным известковым составом

Описание:

1. Плиты из минеральной ваты на синтетическом связующем марки П-175.
2. Проволока горячекатаная обычной точности в мотках из стали СВ-08А диаметром от 6,3 мм до 6,5 мм
3. Раствор готовый отделочный тяжелый, известковый 1:2,5 .
4. Известь строительная.

Состав работ:

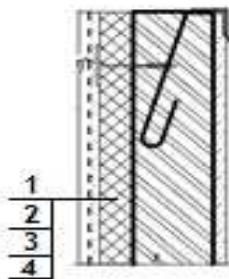
1. Устройство теплоизоляционного слоя толщиной 80 мм
2. Устройство каркаса при оштукатуривании.
3. Оштукатуривание
4. Известковая окраска.

Измеритель: 100 м²

№	Наименование	Единица измерения	Показатели
1	Прямые затраты, в т.ч.	тенге	603 347
1.1	Зарплата рабочих-строителей	тенге	193 644
1.2	Эксплуатация машин/в т.ч. зарплата машинистов	тенге	4 317/1 801
1.3	Материалы	тенге	405 386
2	Оборудование, мебель и инвентарь	тенге	-
	Затраты труда рабочих-строителей	чел.-ч	170,0700
	Затраты труда машинистов	чел.-ч	1,7340

Подраздел 5 Отделка стен и колонн природным камнем и искусственными плитами
Группа 1 Облицовка стен и колонн природным камнем
Подгруппа 8823-0501-01 - Облицовка стен полированными мраморными плитами



Таблица 8823-0501-0101 - число плит в 1 м² до 4Описание:

1. Стальные крепежные элементы из швеллеров и уголков.
2. Плиты из мрамора облицовочные пиленные полированные толщина 20 мм.

Состав работ:

1. Установка креплений.
2. Облицовка мраморными плитами.

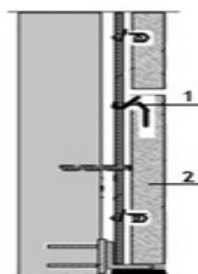
Измеритель: 100 м²

№	Наименование	Единица измерения	Показатели
1	Прямые затраты, в т.ч.	тенге	3 501 921
1.1	Зарплата рабочих-строителей	тенге	1 593 670
1.2	Эксплуатация машин/в т.ч. зарплата машинистов	тенге	192 314/133 932
1.3	Материалы	тенге	1 715 937
2	Оборудование, мебель и инвентарь	тенге	-
	Затраты труда рабочих-строителей	чел.-ч	1151,6820
	Затраты труда машинистов	чел.-ч	112,6033

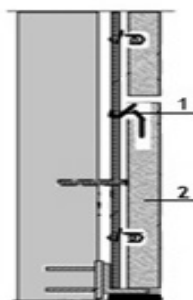
Подгруппа 8823-0501-02 - Облицовка колонн полированными мраморными плитами**Таблица 8823-0501-0201 - четырехгранных, число плит в 1 м² до 4**Описание:

1. Стальные крепежные элементы из швеллеров и уголков.
2. Плиты из мрамора облицовочные пиленные полированные толщина 20 мм.

Состав работ:

1. Установка креплений.
2. Облицовка мраморными плитами.

Измеритель: 100 м²

№	Наименование	Единица измерения	Показатели
1	Прямые затраты, в т.ч.	тенге	4 306 006
1.1	Зарплата рабочих-строителей	тенге	2 330 634
1.2	Эксплуатация машин/в т.ч. зарплата машинистов	тенге	122 588/73 062
1.3	Материалы	тенге	1 852 784
2	Оборудование, мебель и инвентарь	тенге	-
	Затраты труда рабочих-строителей	чел.-ч	1652,0184
	Затраты труда машинистов	чел.-ч	60,8119

Таблица 8823-0501-0202 - многогранных, число плит в 1 м² до 4Описание:

1. Стальные крепежные элементы из швеллеров и уголков.
2. Плиты из мрамора облицовочные пиленные полированные толщина 20 мм.

Состав работ:

1. Установка креплений.
2. Облицовка мраморными плитами.

Измеритель: 100 м²

№	Наименование	Единица измерения	Показатели
1	Прямые затраты, в т.ч.	тенге	6 831 642
1.1	Зарплата рабочих-строителей	тенге	4 641 886
1.2	Эксплуатация машин/в т.ч. зарплата машинистов	тенге	267 990/190 435
1.3	Материалы	тенге	1 921 766
2	Оборудование, мебель и инвентарь	тенге	-
	Затраты труда рабочих-строителей	чел.-ч	3042,1866
	Затраты труда машинистов	чел.-ч	159,8612

Подраздел 6 Отделка откосов каменных и бетонных
Группа 1 Окраска откосов каменных и бетонных
Подгруппа 8823-0601-01 - Окраска откосов каменных и бетонных оштукатуренных цементно-известковым раствором

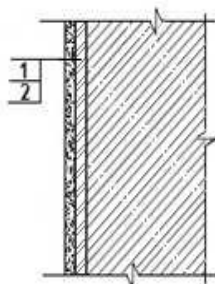
**Таблица 8823-0601-0101 - водным известковым составом**Описание:

1. Раствор готовый отделочный тяжелый, цементно-известковый 1:1:6.
2. Известь строительная.

Состав работ:

1. Оштукатуривание цементно-известковым раствором по камню и бетону.
2. Известковая окраска водным составом.

Измеритель: 100 м²

№	Наименование	Единица измерения	Показатели
1	Прямые затраты, в т.ч.	тенге	312 212
1.1	Зарплата рабочих-строителей	тенге	220 910
1.2	Эксплуатация машин/в т.ч. зарплата машинистов	тенге	4 274/2 073
1.3	Материалы	тенге	87 028
2	Оборудование, мебель и инвентарь	тенге	-

Окончание таблицы 8823-0601-0101

Измеритель: 100 м2

№	Наименование	Единица измерения	Показатели
	Затраты труда рабочих-строителей	чел.-ч	188,2000
	Затраты труда машинистов	чел.-ч	2,0900

Таблица 8823-0601-0102 - поливинилацетатным водоэмульсионным составом

Описание:

1. Раствор готовый отделочный тяжелый, цементно-известковый 1:1:6.
2. Водоэмульсионная краска ВЭАК-1180.

Состав работ:

1. Оштукатуривание цементно-известковым раствором по камню и бетону.
2. Окраска поливинилацетатным водоэмульсионным составом улучшенная.

Измеритель: 100 м2

№	Наименование	Единица измерения	Показатели
1	Прямые затраты, в т.ч.	тенге	368 374
1.1	Зарплата рабочих-строителей	тенге	255 912
1.2	Эксплуатация машин/в т.ч. зарплата машинистов	тенге	4 641/2 237
1.3	Материалы	тенге	107 821
2	Оборудование, мебель и инвентарь	тенге	-
	Затраты труда рабочих-строителей	чел.-ч	218,0000
	Затраты труда машинистов	чел.-ч	2,2300

Таблица 8823-0601-0103 - масляным составом

Описание:

1. Раствор готовый отделочный тяжелый, цементно-известковый 1:1:6.
2. Цветная масляная краска МА-22.

Состав работ:

1. Оштукатуривание цементно-известковым раствором по камню и бетону.
2. Окраска масляным составом улучшенная.

Измеритель: 100 м2

№	Наименование	Единица измерения	Показатели
1	Прямые затраты, в т.ч.	тенге	382 901
1.1	Зарплата рабочих-строителей	тенге	265 654
1.2	Эксплуатация машин/в т.ч. зарплата машинистов	тенге	4 514/2 179
1.3	Материалы	тенге	112 733
2	Оборудование, мебель и инвентарь	тенге	-
	Затраты труда рабочих-строителей	чел.-ч	225,8000
	Затраты труда машинистов	чел.-ч	2,1800

Таблица 8823-0601-0104 – эмальюОписание:

1. Раствор готовый отделочный тяжелый, цементно-известковый 1:1:6.
2. Эмаль пентафталева ПФ-133 разных цветов.

Состав работ:

1. Оштукатуривание цементно-известковым раствором по камню и бетону.
2. Окраска эмалью.

Измеритель: 100 м²

№	Наименование	Единица измерения	Показатели
1	Прямые затраты, в т.ч.	тенге	375 775
1.1	Зарплата рабочих-строителей	тенге	265 654
1.2	Эксплуатация машин/в т.ч. зарплата машинистов	тенге	4 514/2 179
1.3	Материалы	тенге	105 607
2	Оборудование, мебель и инвентарь	тенге	-
	Затраты труда рабочих-строителей	чел.-ч	225,8000
	Затраты труда машинистов	чел.-ч	2,1800

Подгруппа 8823-0601-02 - Окраска откосов каменных и бетонных оштукатуренных цементно-известковым раствором и отделанных сухой смесью

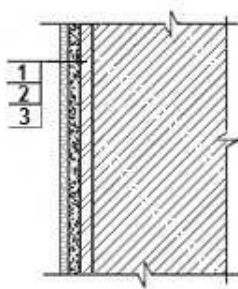
**Таблица 8823-0601-0201 - акриловым водоэмульсионным составом за один раз**Описание:

1. Раствор готовый отделочный тяжелый, цементно-известковый 1:1:6.
2. Смеси сухие шпатлевочные гипсовые М25.
3. Краска на основе водной акриловой дисперсии матовая протирающаяся для внутренних работ.

Состав работ:

1. Оштукатуривание цементно-известковым раствором по камню и бетону.
2. Отделка оштукатуренных поверхностей сухими смесями на гипсовой основе.
3. Окраска акриловым водоэмульсионным составом за один раз.

Измеритель: 100 м²

№	Наименование	Единица измерения	Показатели
1	Прямые затраты, в т.ч.	тенге	466 806
1.1	Зарплата рабочих-строителей	тенге	303 105

Окончание таблицы 8823-0601-0201

Измеритель: 100 м2

№	Наименование	Единица измерения	Показатели
1.2	Эксплуатация машин/в т.ч. зарплата машинистов	тенге	5 408/2 412
1.3	Материалы	тенге	158 293
2	Оборудование, мебель и инвентарь	тенге	-
	Затраты труда рабочих-строителей	чел.-ч	254,5100
	Затраты труда машинистов	чел.-ч	2,3600

Таблица 8823-0601-0202 - акриловым водоэмульсионным составом за два раза

Описание:

1. Раствор готовый отделочный тяжелый, цементно-известковый 1:1:6.
2. Смеси сухие шпатлевочные гипсовые М25.
3. Краска на основе водной акриловой дисперсии матовая протирающаяся для внутренних работ.

Состав работ:

1. Оштукатуривание цементно-известковым раствором по камню и бетону.
2. Отделка оштукатуренных поверхностей сухими смесями на гипсовой основе.
3. Окраска акриловым водоэмульсионным составом за два раза.

Измеритель: 100 м2

№	Наименование	Единица измерения	Показатели
1	Прямые затраты, в т.ч.	тенге	481 002
1.1	Зарплата рабочих-строителей	тенге	315 010
1.2	Эксплуатация машин/в т.ч. зарплата машинистов	тенге	5 439/2 425
1.3	Материалы	тенге	160 553
2	Оборудование, мебель и инвентарь	тенге	-
	Затраты труда рабочих-строителей	чел.-ч	264,3900
	Затраты труда машинистов	чел.-ч	2,3720

Таблица 8823-0601-0203 - поливинилацетатным водоэмульсионным составом

Описание:

1. Раствор готовый отделочный тяжелый, цементно-известковый 1:1:6.
2. Смеси сухие шпатлевочные гипсовые М25.
3. Водоэмульсионная краска ВЭАК-1180.

Состав работ:

1. Оштукатуривание цементно-известковым раствором по камню и бетону.
2. Отделка оштукатуренных поверхностей сухими смесями на гипсовой основе.
3. Окраска поливинилацетатным водоэмульсионным составом улучшенная.

Измеритель: 100 м2

№	Наименование	Единица измерения	Показатели
1	Прямые затраты, в т.ч.	тенге	504 746
1.1	Зарплата рабочих-строителей	тенге	324 236

Окончание таблицы 8823-0601-0203

Измеритель: 100 м²

№	Наименование	Единица измерения	Показатели
1.2	Эксплуатация машин/в т.ч. зарплата машинистов	тенге	5 775/2 575
1.3	Материалы	тенге	174 735
2	Оборудование, мебель и инвентарь	тенге	-
	Затраты труда рабочих-строителей	чел.-ч	274,7000
	Затраты труда машинистов	чел.-ч	2,5000

Таблица 8823-0601-0204 - масляным составом

Описание:

1. Раствор готовый отделочный тяжелый, цементно-известковый 1:1:6.
2. Смеси сухие шпатлевочные гипсовые М25.
3. Цветная масляная краска МА-22.

Состав работ:

1. Оштукатуривание цементно-известковым раствором по камню и бетону.
2. Отделка оштукатуренных поверхностей сухими смесями на гипсовой основе.
3. Окраска масляным составом улучшенная.

Измеритель: 100 м²

№	Наименование	Единица измерения	Показатели
1	Прямые затраты, в т.ч.	тенге	519 273
1.1	Зарплата рабочих-строителей	тенге	333 978
1.2	Эксплуатация машин/в т.ч. зарплата машинистов	тенге	5 648/2 518
1.3	Материалы	тенге	179 647
2	Оборудование, мебель и инвентарь	тенге	-
	Затраты труда рабочих-строителей	чел.-ч	282,5000
	Затраты труда машинистов	чел.-ч	2,4500

Группа 2 Облицовка откосов каменных и бетонных
Подгруппа 8823-0602-01 - Облицовка откосов каменных и бетонных
оштукатуренных цементно-известковым раствором



Таблица 8823-0602-0101 - керамической плиткой на цементном растворе

Описание:

1. Раствор готовый отделочный тяжелый, цементно-известковый 1:1:6.
2. Плитки керамические глазурованные гладкие цветные. Раствор готовый отделочный тяжелый, цементный 1:3.

Состав работ:

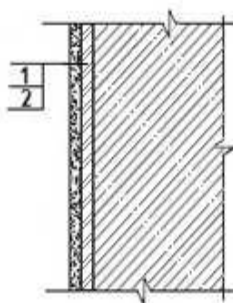
1. Оштукатуривание цементно-известковым раствором по камню и бетону. 2. Облицовка керамической плиткой, без карнизных, плинтусных и угловых плиток без установки плиток туалетного гарнитура, на цементном растворе.

Измеритель: 100 м²

№	Наименование	Единица измерения	Показатели
1	Прямые затраты, в т.ч.	тенге	819 563
1.1	Зарплата рабочих-строителей	тенге	444 915
1.2	Эксплуатация машин/в т.ч. зарплата машинистов	тенге	6 081/2 900
1.3	Материалы	тенге	368 567
2	Оборудование, мебель и инвентарь	тенге	-
	Затраты труда рабочих-строителей	чел.-ч	379,0000
	Затраты труда машинистов	чел.-ч	2,9200

Таблица 8823-0602-0102 - керамической плиткой на клее из сухих смесейОписание:

1. Раствор готовый отделочный тяжелый, цементно-известковый 1:1:6.
2. Плитки керамические глазурованные гладкие цветные. Клей из сухих смесей.

Состав работ:

1. Оштукатуривание цементно-известковым раствором по камню и бетону. 2. Облицовка керамической плиткой, без карнизных, плинтусных и угловых плиток без установки плиток туалетного гарнитура, на клее из сухих смесей.

Измеритель: 100 м²

№	Наименование	Единица измерения	Показатели
1	Прямые затраты, в т.ч.	тенге	759 432
1.1	Зарплата рабочих-строителей	тенге	389 043
1.2	Эксплуатация машин/в т.ч. зарплата машинистов	тенге	6 445/3 688
1.3	Материалы	тенге	363 944
2	Оборудование, мебель и инвентарь	тенге	-
	Затраты труда рабочих-строителей	чел.-ч	331,0000
	Затраты труда машинистов	чел.-ч	3,7100

Подгруппа 8823-0602-02 - Облицовка откосов каменных и бетонных оштукатуренных цементно-известковым раствором и отделанных сухой смесью



Таблица 8823-0602-0201 - керамической плиткой на цементном раствореОписание:

1. Раствор готовый отделочный тяжелый, цементно-известковый 1:1:6.
2. Смеси сухие шпатлевочные гипсовые М25.
3. Плитки керамические глазурованные гладкие цветные. Раствор готовый отделочный тяжелый, цементный 1:3.

Состав работ:

1. Оштукатуривание цементно-известковым раствором по камню и бетону.
2. Отделка оштукатуренных поверхностей сухими смесями на гипсовой основе.
3. Облицовка керамической плиткой, без карнизных, плитусных и угловых плиток без установки плиток туалетного гарнитура, на цементном растворе.

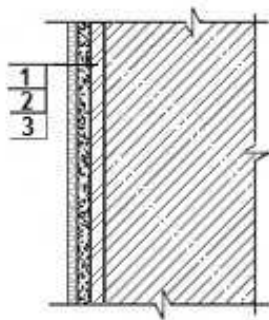
Измеритель: 100 м²

№	Наименование	Единица измерения	Показатели
1	Прямые затраты, в т.ч.	тенге	915 345
1.1	Зарплата рабочих-строителей	тенге	487 122
1.2	Эксплуатация машин/в т.ч. зарплата машинистов	тенге	6 962/3 162
1.3	Материалы	тенге	421 261
2	Оборудование, мебель и инвентарь	тенге	-
	Затраты труда рабочих-строителей	чел.-ч	415,2600
	Затраты труда машинистов	чел.-ч	3,1300

Таблица 8823-0602-0202 - керамической плиткой на клее из сухих смесейОписание:

1. Раствор готовый отделочный тяжелый, цементно-известковый 1:1:6.
2. Смеси сухие шпатлевочные гипсовые М25.
3. Плитки керамические глазурованные гладкие цветные. Клей из сухих смесей.

Состав работ:

1. Оштукатуривание цементно-известковым раствором по камню и бетону.
2. Отделка оштукатуренных поверхностей сухими смесями на гипсовой основе.
3. Облицовка керамической плиткой, без карнизных, плитусных и угловых плиток без установки плиток туалетного гарнитура, на клее из сухих смесей.

Измеритель: 100 м²

№	Наименование	Единица измерения	Показатели
1	Прямые затраты, в т.ч.	тенге	855 213
1.1	Зарплата рабочих-строителей	тенге	431 250
1.2	Эксплуатация машин/в т.ч. зарплата машинистов	тенге	7 326/3 950
1.3	Материалы	тенге	416 637
2	Оборудование, мебель и инвентарь	тенге	-
	Затраты труда рабочих-строителей	чел.-ч	367,2600
	Затраты труда машинистов	чел.-ч	3,9200

Подраздел 7 Отделка откосов с устройством гипсокартона
Группа 1 Окраска откосов с устройством гипсокартона
Подгруппа 8823-0701-01 - Окраска откосов с устройством гипсокартона на металлическом каркасе



Таблица 8823-0701-0101 - акриловым водоэмульсионным составом за один раз

Описание:

1. Плиты из минеральной ваты на синтетическом связующем марки П-100.
2. Конструкции металлические и элементы крепежные.
3. Листы гипсокартонные влагостойкие ГКЛВ толщиной 9,5 мм.
4. Смеси сухие шпатлевочные гипсовые М-25.
5. Краска на основе водной акриловой дисперсии матовая протирающаяся для внутренних работ.

Состав работ:

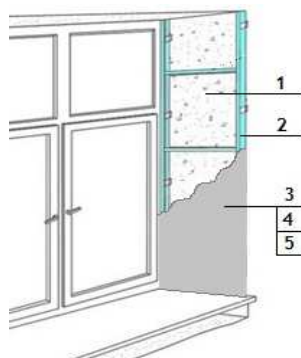
1. Укладка теплоизоляционных материалов.
2. Установка металлического каркаса.
3. Крепление гипсокартонных плит.
4. Отделка сухими смесями на гипсовой основе.
5. Окраска акриловым водоэмульсионным составом за один раз.

Измеритель: 100 м²

№	Наименование	Единица измерения	Показатели
1	Прямые затраты, в т.ч.	тенге	371 245
1.1	Зарплата рабочих-строителей	тенге	167 885
1.2	Эксплуатация машин/в т.ч. зарплата машинистов	тенге	6 671/2 775
1.3	Материалы	тенге	196 689
2	Оборудование, мебель и инвентарь	тенге	-
	Затраты труда рабочих-строителей	чел.-ч	143,6496
	Затраты труда машинистов	чел.-ч	2,2881

Таблица 8823-0701-0102 - акриловым водоэмульсионным составом за два раза

Описание:

1. Плиты из минеральной ваты на синтетическом связующем марки П-100.
2. Конструкции металлические и элементы крепежные.
3. Листы гипсокартонные влагостойкие ГКЛВ толщиной 9,5 мм.
4. Смеси сухие шпатлевочные гипсовые М-25.
5. Краска на основе водной акриловой дисперсии матовая протирающаяся для внутренних работ.

Состав работ:

1. Укладка теплоизоляционных материалов.
2. Установка металлического каркаса.
3. Крепление гипсокартонных плит.
4. Отделка сухими смесями на гипсовой основе.
5. Окраска акриловым водоэмульсионным составом за два раза.

Измеритель: 100 м²

№	Наименование	Единица измерения	Показатели
1	Прямые затраты, в т.ч.	тенге	385 442
1.1	Зарплата рабочих-строителей	тенге	179 791
1.2	Эксплуатация машин/в т.ч. зарплата машинистов	тенге	6 702/2 789
1.3	Материалы	тенге	198 949
2	Оборудование, мебель и инвентарь	тенге	-
	Затраты труда рабочих-строителей	чел.-ч	153,5296
	Затраты труда машинистов	чел.-ч	2,3001

Таблица 8823-0701-0103 - поливинилацетатным водоэмульсионным составомОписание:

1. Плиты из минеральной ваты на синтетическом связующем марки П-100.
2. Конструкции металлические и элементы крепежные.
3. Листы гипсокартонные влагостойкие ГКЛВ толщиной 9,5 мм.
4. Смеси сухие шпатлевочные гипсовые М-25.
5. Водоэмульсионная краска ВЭАК-1180.

Состав работ:

1. Укладка теплоизоляционных материалов.
2. Установка металлического каркаса.
3. Крепление гипсокартонных плит.
4. Отделка сухими смесями на гипсовой основе.
5. Окраска поливинилацетатным водоэмульсионным составом улучшенная.

Измеритель: 100 м²

№	Наименование	Единица измерения	Показатели
1	Прямые затраты, в т.ч.	тенге	409 186
1.1	Зарплата рабочих-строителей	тенге	189 016
1.2	Эксплуатация машин/в т.ч. зарплата машинистов	тенге	7 038/2 939
1.3	Материалы	тенге	213 132
2	Оборудование, мебель и инвентарь	тенге	-
	Затраты труда рабочих-строителей	чел.-ч	163,8396
	Затраты труда машинистов	чел.-ч	2,4281

Таблица 8823-0701-0104 - масляным составомОписание:

1. Плиты из минеральной ваты на синтетическом связующем марки П-100.
2. Конструкции металлические и элементы крепежные.
3. Листы гипсокартонные влагостойкие ГКЛВ толщиной 9,5 мм.
4. Смеси сухие шпатлевочные гипсовые М-25.
5. Цветная масляная краска МА-22.

Состав работ:

1. Укладка теплоизоляционных материалов. 2. Установка металлического каркаса. 3. Крепление гипсокартонных плит. 4. Отделка сухими смесями на гипсовой основе. 5. Окраска масляным составом улучшенная.

Измеритель: 100 м²

№	Наименование	Единица измерения	Показатели
1	Прямые затраты, в т.ч.	тенге	423 713
1.1	Зарплата рабочих-строителей	тенге	198 758
1.2	Эксплуатация машин/в т.ч. зарплата машинистов	тенге	6 911/2 882
1.3	Материалы	тенге	218 044
2	Оборудование, мебель и инвентарь	тенге	-
	Затраты труда рабочих-строителей	чел.-ч	171,6396
	Затраты труда машинистов	чел.-ч	2,3781

Группа 2 Облицовка откосов с устройством гипсокартона
Подгруппа 8823-0702-01 - Облицовка откосов с устройством гипсокартона на металлическом каркасе



Таблица 8823-0702-0101 - керамической плиткой на цементном растворе

Описание:

1. Плиты из минеральной ваты на синтетическом связующем марки П-100.
 2. Конструкции металлические и элементы крепежные.
 3. Листы гипсокартонные влагостойкие ГКЛВ толщиной 9,5 мм.
 4. Грунтовка водно-дисперсионная акриловая.
 5. Плитки керамические глазурованные гладкие цветные. Раствор готовый отделочный тяжелый, цементный 1:3.

Состав работ:

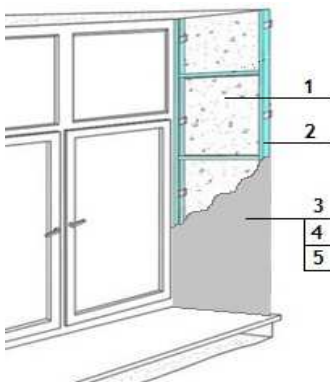
1. Укладка теплоизоляционных материалов. 2. Установка металлического каркаса. 3. Крепление гипсокартонных плит. 3. Облицовка керамической плиткой, без карнизных, плинтусных и угловых плиток без установки плиток туалетного гарнитура, на цементном растворе.

Измеритель: 100 м²

№	Наименование	Единица измерения	Показатели
1	Прямые затраты, в т.ч.	тенге	834 752
1.1	Зарплата рабочих-строителей	тенге	378 019

Окончание таблицы 8823-0702-0101

Измеритель: 100 м²

№	Наименование	Единица измерения	Показатели
1.2	Эксплуатация машин/в т.ч. зарплата машинистов	тенге	8 478/3 603
1.3	Материалы	тенге	448 255
2	Оборудование, мебель и инвентарь	тенге	-
	Затраты труда рабочих-строителей	чел.-ч	324,8396
	Затраты труда машинистов	чел.-ч	3,1181

Таблица 8823-0702-0102 - керамической плиткой на клее из сухих смесей

Описание:

1. Плиты из минеральной ваты на синтетическом связующем марки П-100.
2. Конструкции металлические и элементы крепежные.
3. Листы гипсокартонные влагостойкие ГКЛВ толщиной 9,5 мм.
4. Грунтовка водно-дисперсионная акриловая.
5. Плитки керамические глазурованные гладкие цветные. Клей из сухих смесей.

Состав работ:

1. Укладка теплоизоляционных материалов.
2. Установка металлического каркаса.
3. Крепление гипсокартонных плит.
3. Облицовка керамической плиткой, без карнизных, плинтусных и угловых плиток без установки плиток туалетного гарнитура на клее из сухих смесей.

Измеритель: 100 м²

№	Наименование	Единица измерения	Показатели
1	Прямые затраты, в т.ч.	тенге	774 621
1.1	Зарплата рабочих-строителей	тенге	322 147
1.2	Эксплуатация машин/в т.ч. зарплата машинистов	тенге	8 842/4 390
1.3	Материалы	тенге	443 632
2	Оборудование, мебель и инвентарь	тенге	-
	Затраты труда рабочих-строителей	чел.-ч	276,8396
	Затраты труда машинистов	чел.-ч	3,9081

Подраздел 8 Отделка потолков**Группа 1 Окраска потолков по оштукатуренной поверхности****Подгруппа 8823-0801-01 - Окраска потолков по оштукатуренной поверхности простая**

Таблица 8823-0801-0101 - водным известковым составом

Описание:

1. Раствор готовый отделочный тяжелый, цементно-известковый 1:1:6.
2. Известь строительная.

Состав работ:

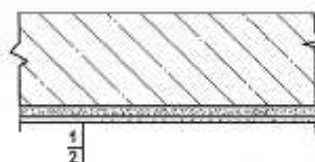
1. Сплошное выравнивание бетонных поверхностей (однослойное оштукатуривание) цементно-известковым раствором. 2. Окраска водным известковым составом.

Измеритель: 100 м2

№	Наименование	Единица измерения	Показатели
1	Прямые затраты, в т.ч.	тенге	73 929
1.1	Зарплата рабочих-строителей	тенге	58 430
1.2	Эксплуатация машин/в т.ч. зарплата машинистов	тенге	685/331
1.3	Материалы	тенге	14 814
2	Оборудование, мебель и инвентарь	тенге	-
	Затраты труда рабочих-строителей	чел.-ч	54,2000
	Затраты труда машинистов	чел.-ч	0,3300

Таблица 8823-0801-0102 - поливинилацетатным водоземulsionным составомОписание:

1. Раствор готовый отделочный тяжелый, цементно-известковый 1:1:6.
2. Водоземulsionная краска ВЭАК-1180.

Состав работ:

1. Сплошное выравнивание бетонных поверхностей (однослойное оштукатуривание) цементно-известковым раствором. 2. Окраска поливинилацетатным водоземulsionным составом простая.

Измеритель: 100 м2

№	Наименование	Единица измерения	Показатели
1	Прямые затраты, в т.ч.	тенге	97 148
1.1	Зарплата рабочих-строителей	тенге	66 929
1.2	Эксплуатация машин/в т.ч. зарплата машинистов	тенге	872/413
1.3	Материалы	тенге	29 347
2	Оборудование, мебель и инвентарь	тенге	-
	Затраты труда рабочих-строителей	чел.-ч	60,4000
	Затраты труда машинистов	чел.-ч	0,4000

Таблица 8823-0801-0103 - масляным составомОписание:

1. Раствор готовый отделочный тяжелый, цементно-известковый 1:1:6.
2. Цветная масляная краска МА-22.

Состав работ:

1. Сплошное выравнивание бетонных поверхностей (однослойное оштукатуривание) цементно-известковым раствором. 2. Окраска масляным составом простая.

Измеритель: 100 м2

№	Наименование	Единица измерения	Показатели
1	Прямые затраты, в т.ч.	тенге	110 156
1.1	Зарплата рабочих-строителей	тенге	72 141

Окончание таблицы 8823-0801-0103

Измеритель: 100 м²

№	Наименование	Единица измерения	Показатели
1.2	Эксплуатация машин/в т.ч. зарплата машинистов	тенге	765/366
1.3	Материалы	тенге	37 250
2	Оборудование, мебель и инвентарь	тенге	-
	Затраты труда рабочих-строителей	чел.-ч	65,8000
	Затраты труда машинистов	чел.-ч	0,3600

Подгруппа 8823-0801-02 - Окраска потолков по оштукатуренной поверхности улучшенная



Таблица 8823-0801-0202 - поливинилацетатным вододисперсионным составом

Описание:

1. Раствор готовый отделочный тяжелый, цементно-известковый 1:1:6.
2. Вододисперсионная краска ВЭАК-1180.

Состав работ:

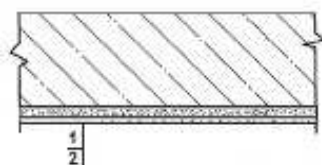
1. Сплошное выравнивание бетонных поверхностей (однослойное оштукатуривание) цементно-известковым раствором.
2. Окраска поливинилацетатным вододисперсионным составом улучшенная.

Измеритель: 100 м²

№	Наименование	Единица измерения	Показатели
1	Прямые затраты, в т.ч.	тенге	143 243
1.1	Зарплата рабочих-строителей	тенге	104 662
1.2	Эксплуатация машин/в т.ч. зарплата машинистов	тенге	1 079/506
1.3	Материалы	тенге	37 502
2	Оборудование, мебель и инвентарь	тенге	-
	Затраты труда рабочих-строителей	чел.-ч	94,0000
	Затраты труда машинистов	чел.-ч	0,4800

Таблица 8823-0801-0203 - масляным составом

Описание:

1. Раствор готовый отделочный тяжелый, цементно-известковый 1:1:6.
2. Цветная масляная краска МА-22.

Состав работ:

1. Сплошное выравнивание бетонных поверхностей (однослойное оштукатуривание) цементно-известковым раствором.
2. Окраска масляным составом улучшенная.

Измеритель: 100 м²

№	Наименование	Единица измерения	Показатели
1	Прямые затраты, в т.ч.	тенге	159 957
1.1	Зарплата рабочих-строителей	тенге	114 843
1.2	Эксплуатация машин/в т.ч. зарплата машинистов	тенге	945/447
1.3	Материалы	тенге	44 169
2	Оборудование, мебель и инвентарь	тенге	-
	Затраты труда рабочих-строителей	чел.-ч	102,0000
	Затраты труда машинистов	чел.-ч	0,4300

Подгруппа 8823-0801-03 - Окраска потолков по оштукатуренной поверхности высококачественная



Таблица 8823-0801-0301 - поливинилацетатным водоземulsionным составом

Описание:

1. Раствор готовый отделочный тяжелый, цементно-известковый 1:1:6.
2. Водоземulsionная краска ВЭАК-1180.

Состав работ:

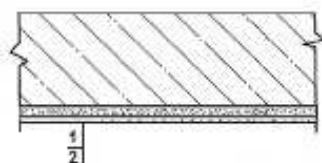
1. Сплошное выравнивание бетонных поверхностей (однослойное оштукатуривание) цементно-известковым раствором.
2. Окраска поливинилацетатным водоземulsionным составом высококачественная.

Измеритель: 100 м²

№	Наименование	Единица измерения	Показатели
1	Прямые затраты, в т.ч.	тенге	193 226
1.1	Зарплата рабочих-строителей	тенге	150 772
1.2	Эксплуатация машин/в т.ч. зарплата машинистов	тенге	1 259/587
1.3	Материалы	тенге	41 195
2	Оборудование, мебель и инвентарь	тенге	-
	Затраты труда рабочих-строителей	чел.-ч	126,3000
	Затраты труда машинистов	чел.-ч	0,5500

Таблица 8823-0801-0302 - масляным составом

Описание:

1. Раствор готовый отделочный тяжелый, цементно-известковый 1:1:6.
2. Цветная масляная краска МА-22.

Состав работ:

1. Сплошное выравнивание бетонных поверхностей (однослойное оштукатуривание) цементно-известковым раствором
2. Окраска масляным составом высококачественная.

Измеритель: 100 м²

№	Наименование	Единица измерения	Показатели
1	Прямые затраты, в т.ч.	тенге	211 928
1.1	Зарплата рабочих-строителей	тенге	162 590
1.2	Эксплуатация машин/в т.ч. зарплата машинистов	тенге	1 079/506
1.3	Материалы	тенге	48 259
2	Оборудование, мебель и инвентарь	тенге	-
	Затраты труда рабочих-строителей	чел.-ч	135,8000
	Затраты труда машинистов	чел.-ч	0,4800

Подгруппа 8823-0801-04 - Окраска потолков по отделанной сухими смесями поверхности



Таблица 8823-0801-0401 - акриловым водоэмульсионным составом за один раз

Описание:

1. Смеси сухие шпатлевочные гипсовые М25.
2. Краска на основе водной акриловой дисперсии матовая протирающаяся для внутренних работ.

Состав работ:

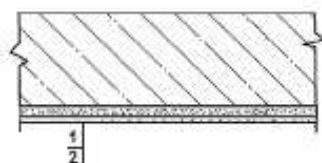
1. Отделка сухими смесями на гипсовой основе.
2. Окраска акриловым водоэмульсионным составом за один раз.

Измеритель: 100 м²

№	Наименование	Единица измерения	Показатели
1	Прямые затраты, в т.ч.	тенге	110 139
1.1	Зарплата рабочих-строителей	тенге	77 363
1.2	Эксплуатация машин/в т.ч. зарплата машинистов	тенге	525/169
1.3	Материалы	тенге	32 251
2	Оборудование, мебель и инвентарь	тенге	-
	Затраты труда рабочих-строителей	чел.-ч	64,5400
	Затраты труда машинистов	чел.-ч	0,1400

Таблица 8823-0801-0402 - акриловым водоэмульсионным составом за два раза

Описание:

1. Смеси сухие шпатлевочные гипсовые М25.
2. Краска на основе водной акриловой дисперсии матовая протирающаяся для внутренних работ.

Состав работ:

1. Отделка сухими смесями на гипсовой основе.
2. Окраска акриловым водоэмульсионным составом за два раза.

Измеритель: 100 м2

№	Наименование	Единица измерения	Показатели
1	Прямые затраты, в т.ч.	тенге	127 276
1.1	Зарплата рабочих-строителей	тенге	92 210
1.2	Эксплуатация машин/в т.ч. зарплата машинистов	тенге	555/183
1.3	Материалы	тенге	34 511
2	Оборудование, мебель и инвентарь	тенге	-
	Затраты труда рабочих-строителей	чел.-ч	76,6600
	Затраты труда машинистов	чел.-ч	0,1520

Таблица 8823-0801-0403 - поливинилацетатным водоземulsionным составомОписание:

1. Смеси сухие шпатлевочные гипсовые М25.
2. Водоземulsionная краска ВЭАК-1180.

Состав работ:

1. Отделка сухими смесями на гипсовой основе.
2. Окраска поливинилацетатным водоземulsionным составом улучшенная.

Измеритель: 100 м2

№	Наименование	Единица измерения	Показатели
1	Прямые затраты, в т.ч.	тенге	156 926
1.1	Зарплата рабочих-строителей	тенге	105 354
1.2	Эксплуатация машин/в т.ч. зарплата машинистов	тенге	918/345
1.3	Материалы	тенге	50 654
2	Оборудование, мебель и инвентарь	тенге	-
	Затраты труда рабочих-строителей	чел.-ч	91,4700
	Затраты труда машинистов	чел.-ч	0,2900

Таблица 8823-0801-0404 - масляным составомОписание:

1. Смеси сухие шпатлевочные гипсовые М25.
2. Цветная масляная краска МА-22.

Состав работ:

1. Отделка сухими смесями на гипсовой основе.
2. Окраска масляным составом улучшенная.

Измеритель: 100 м2

№	Наименование	Единица измерения	Показатели
1	Прямые затраты, в т.ч.	тенге	173 640
1.1	Зарплата рабочих-строителей	тенге	115 535
1.2	Эксплуатация машин/в т.ч. зарплата машинистов	тенге	785/286
1.3	Материалы	тенге	57 320
2	Оборудование, мебель и инвентарь	тенге	-
	Затраты труда рабочих-строителей	чел.-ч	99,4700
	Затраты труда машинистов	чел.-ч	0,2400

Группа 2 Отделка потолков с теплоизоляцией
Подгруппа 8823-0802-01 - Окраска потолков с теплоизоляцией оштукатуренных по сетке



Таблица 8823-0802-0101 - водным известковым составом

Описание:

1. Плиты из минеральной ваты на синтетическом связующем марки П-175.
2. Проволока горячекатаная обычной точности в мотках из стали СВ-08А диаметром от 6,3 мм до 6,5 мм.
3. Раствор готовый отделочный тяжелый, известковый 1:2,5.
4. Известь строительная.

Состав работ:

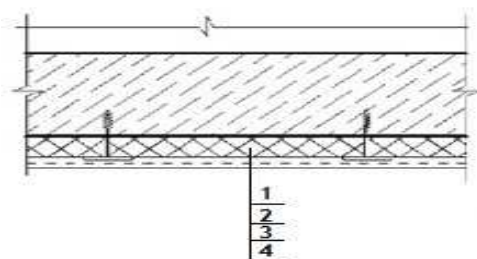
1. Устройство теплоизоляционного слоя толщиной 80 мм.
2. Устройство каркаса при оштукатуривании.
3. Оштукатуривание.
4. Известковая окраска.

Измеритель: 100 м²

№	Наименование	Единица измерения	Показатели
1	Прямые затраты, в т.ч.	тенге	658 322
1.1	Зарплата рабочих-строителей	тенге	230 775
1.2	Эксплуатация машин/в т.ч. зарплата машинистов	тенге	4 623/1 907
1.3	Материалы	тенге	422 924
2	Оборудование, мебель и инвентарь	тенге	-
	Затраты труда рабочих-строителей	чел.-ч	201,9700
	Затраты труда машинистов	чел.-ч	1,8340

Подраздел 9 Устройство подвесных потолков

Группа 1 Устройство подвесных потолков с заполнением

Подгруппа 8823-0901-01 - Устройство подвесных потолков с заполнением кассетной плиткой



Таблица 8823-0901-0101 - белой матовой алюминиевой перфорированнойОписание:

1. Кассетный потолок белый матовый алюминиевый перфорированный на скрытой подвесной системе в комплекте.

Состав работ:

1. Установка каркаса. 2. Установка плит.

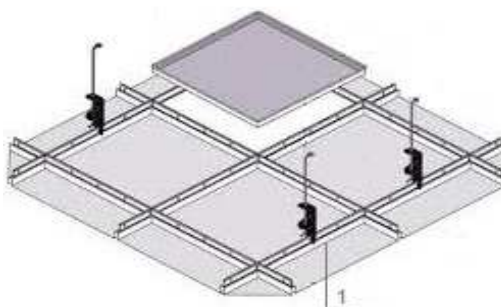
Измеритель: 100 м²

№	Наименование	Единица измерения	Показатели
1	Прямые затраты, в т.ч.	тенге	829 603
1.1	Зарплата рабочих-строителей	тенге	123 513
1.2	Эксплуатация машин/в т.ч. зарплата машинистов	тенге	13 823/6 172
1.3	Материалы	тенге	692 267
2	Оборудование, мебель и инвентарь	тенге	-
	Затраты труда рабочих-строителей	чел.-ч	102,5000
	Затраты труда машинистов	чел.-ч	5,3400

Подгруппа 8823-0901-02 - Устройство подвесных потолков с заполнением плиткой из минерального волокна**Таблица 8823-0901-0201 - класса "эконом" t 12 мм**Описание:

1. Подвесной потолок из минерального волокна класса «эконом» t 12 мм в комплекте.

Состав работ:

1. Установка каркаса. 2. Установка плит с подрезкой по месту.

Измеритель: 100 м²

№	Наименование	Единица измерения	Показатели
1	Прямые затраты, в т.ч.	тенге	407 512
1.1	Зарплата рабочих-строителей	тенге	123 513
1.2	Эксплуатация машин/в т.ч. зарплата машинистов	тенге	13 823/6 172
1.3	Материалы	тенге	270 176
2	Оборудование, мебель и инвентарь	тенге	-
	Затраты труда рабочих-строителей	чел.-ч	102,5000
	Затраты труда машинистов	чел.-ч	5,3400

Группа 2 Устройство подвесных потолков из гипсокартонных листов
Подгруппа 8823-0902-01 - Устройство подвесных потолков из гипсокартонных листов на одноуровневом металлическом каркасе



Таблица 8823-0902-0101 - с однослойной обшивкой гипсокартонными листами, с окраской поливинилацетатным вододисперсионным составом. На прямых подвесах

Описание:

1. Конструкции металлические и элементы крепежные.
2. Листы гипсокартонные обычные ГКЛ толщиной 9,5 мм.
3. Смеси сухие шпатлевочные гипсовые М-25.
4. Вододисперсионная краска ВЭАК-1180.

Состав работ:

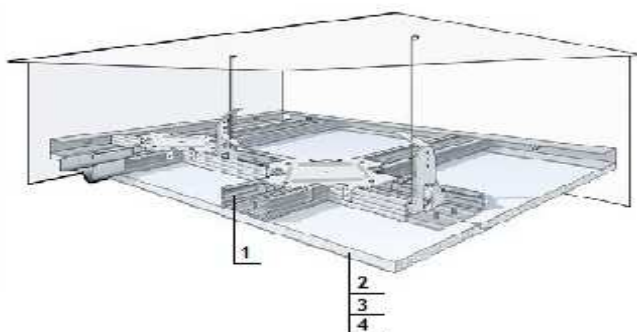
1. Установка одноуровневого металлического каркаса с однослойной обшивкой гипсокартонными листами.
2. Отделка потолка сухими смесями на гипсовой основе.
3. Окраска поливинилацетатным вододисперсионным составом.

Измеритель: 100 м²

№	Наименование	Единица измерения	Показатели
1	Прямые затраты, в т.ч.	тенге	353 522
1.1	Зарплата рабочих-строителей	тенге	193 353
1.2	Эксплуатация машин/в т.ч. зарплата машинистов	тенге	2 102/752
1.3	Материалы	тенге	158 067
2	Оборудование, мебель и инвентарь	тенге	-
	Затраты труда рабочих-строителей	чел.-ч	166,2600
	Затраты труда машинистов	чел.-ч	0,5600

Таблица 8823-0902-0102 - с однослойной обшивкой влагостойкими гипсокартонными листами, с окраской поливинилацетатным вододисперсионным составом. На прямых подвесах

Описание:

1. Конструкции металлические и элементы крепежные.
2. Листы гипсокартонные влагостойкие ГКЛВ толщиной 9,5 мм.
3. Смеси сухие шпатлевочные гипсовые М-25.
4. Вододисперсионная краска ВЭАК-1180.

Состав работ:

1. Установка одноуровневого металлического каркаса с однослойной обшивкой гипсокартонными листами. 2. Отделка потолка сухими смесями на гипсовой основе. 3. Окраска поливинилацетатным вододисперсионным составом.

Измеритель: 100 м2

№	Наименование	Единица измерения	Показатели
1	Прямые затраты, в т.ч.	тенге	365 408
1.1	Зарплата рабочих-строителей	тенге	193 353
1.2	Эксплуатация машин/в т.ч. зарплата машинистов	тенге	2 102/752
1.3	Материалы	тенге	169 953
2	Оборудование, мебель и инвентарь	тенге	-
	Затраты труда рабочих-строителей	чел.-ч	166,2600
	Затраты труда машинистов	чел.-ч	0,5600

Таблица 8823-0902-0105 - с однослойной обшивкой гипсокартонными листами, с окраской поливинилацетатным вододисперсионным составом. На анкерных подвесах

Описание:

1. Конструкции металлические и элементы крепежные.
2. Листы гипсокартонные обычные ГКЛ толщиной 9,5 мм.
3. Смеси сухие шпатлевочные гипсовые М-25.
4. Вододисперсионная краска ВЭАК-1180.

Состав работ:

1. Установка одноуровневого металлического каркаса с однослойной обшивкой гипсокартонными листами. 2. Отделка потолка сухими смесями на гипсовой основе. 3. Окраска поливинилацетатным вододисперсионным составом.

Измеритель: 100 м2

№	Наименование	Единица измерения	Показатели
1	Прямые затраты, в т.ч.	тенге	358 883
1.1	Зарплата рабочих-строителей	тенге	196 891
1.2	Эксплуатация машин/в т.ч. зарплата машинистов	тенге	2 100/752
1.3	Материалы	тенге	159 892
2	Оборудование, мебель и инвентарь	тенге	-
	Затраты труда рабочих-строителей	чел.-ч	169,3000
	Затраты труда машинистов	чел.-ч	0,5600

Таблица 8823-0902-0106 - с однослойной обшивкой влагостойкими гипсокартонными листами, с окраской поливинилацетатным вододисперсионным составом. На анкерных подвесах

Описание:

1. Конструкции металлические и элементы крепежные.
2. Листы гипсокартонные влагостойкие ГКЛВ толщиной 9,5 мм.
3. Смеси сухие шпатлевочные гипсовые М-25.
4. Вододисперсионная краска ВЭАК-1180.

Состав работ:

1. Установка одноуровневого металлического каркаса с однослойной обшивкой гипсокартонными листами. 2. Отделка потолка сухими смесями на гипсовой основе. 3. Окраска поливинилацетатным вододисперсионным составом.

Измеритель: 100 м²

№	Наименование	Единица измерения	Показатели
1	Прямые затраты, в т.ч.	тенге	370 769
1.1	Зарплата рабочих-строителей	тенге	196 891
1.2	Эксплуатация машин/в т.ч. зарплата машинистов	тенге	2 100/752
1.3	Материалы	тенге	171 778
2	Оборудование, мебель и инвентарь	тенге	-
	Затраты труда рабочих-строителей	чел.-ч	169,3000
	Затраты труда машинистов	чел.-ч	0,5600

Подгруппа 8823-0902-02 - Устройство подвесных потолков из гипсокартонных листов с утеплением на одноуровневом металлическом каркасе



Таблица 8823-0902-0201 - с однослойной обшивкой гипсокартонными листами, с окраской поливинилацетатным вододисперсионным составом. На прямых подвесах. Толщина утеплителя 100 мм

Описание:

1. Конструкции металлические и элементы крепежные.
2. Плиты из минеральной ваты на синтетическом связующем марки П-80, толщ.100 мм.
3. Листы гипсокартонные обычные ГКЛ толщиной 9,5 мм.
4. Смеси сухие шпатлевочные гипсовые М-25.
5. Водоэмульсионная краска ВЭАК-1180.

Состав работ:

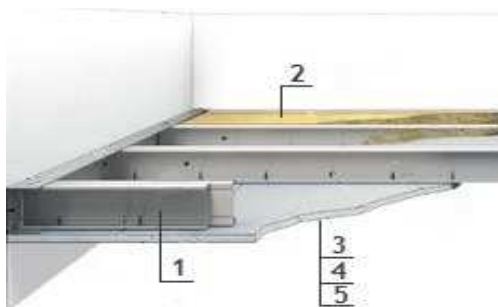
1. Установка одноуровневого металлического каркаса с однослойной обшивкой гипсокартонными листами. 2. Заполнение минераловатными плитами. 3. Отделка потолка сухими смесями на гипсовой основе. 4. Окраска поливинилацетатным вододисперсионным составом.

Измеритель: 100 м²

№	Наименование	Единица измерения	Показатели
1	Прямые затраты, в т.ч.	тенге	584 773
1.1	Зарплата рабочих-строителей	тенге	276 750
1.2	Эксплуатация машин/в т.ч. зарплата машинистов	тенге	3 247/1 261

Окончание таблицы 8823-0902-0201

Измеритель: 100 м²

№	Наименование	Единица измерения	Показатели
1.3	Материалы	тенге	304 776
2	Оборудование, мебель и инвентарь	тенге	-
	Затраты труда рабочих-строителей	чел.-ч	239,1600
	Затраты труда машинистов	чел.-ч	0,9900

Таблица 8823-0902-0202 - с однослойной обшивкой гипсокартонными листами, с окраской поливинилацетатным водоземulsionным составом. На прямых подвесах. Толщина утеплителя 50 мм

Описание:

1. Конструкции металлические и элементы крепежные.
2. Плиты из минеральной ваты на синтетическом связующем марки П-80, толщ.50 мм.
3. Листы гипсокартонные обычные ГКЛ толщиной 9,5 мм.
4. Смеси сухие шпатлевочные гипсовые М-25.
5. Водоземulsionная краска ВЭАК-1180.

Состав работ:

1. Установка одноуровневого металлического каркаса с однослойной обшивкой гипсокартонными листами.
2. Заполнение минераловатными плитами.
3. Отделка потолка сухими смесями на гипсовой основе.
4. Окраска поливинилацетатным водоземulsionным составом.

Измеритель: 100 м²

№	Наименование	Единица измерения	Показатели
1	Прямые затраты, в т.ч.	тенге	469 103
1.1	Зарплата рабочих-строителей	тенге	234 994
1.2	Эксплуатация машин/в т.ч. зарплата машинистов	тенге	2 688/1 013
1.3	Материалы	тенге	231 421
2	Оборудование, мебель и инвентарь	тенге	-
	Затраты труда рабочих-строителей	чел.-ч	202,6600
	Затраты труда машинистов	чел.-ч	0,7800

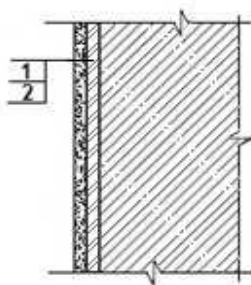
08 Жамбылская область**Раздел 1 Внутренняя отделка****Подраздел 1 Отделка стен каменных и бетонных****Группа 1 Окраска стен каменных и бетонных****Подгруппа 8823-0101-01 - Окраска стен каменных и бетонных оштукатуренных цементно-известковым раствором простая****Таблица 8823-0101-0101 - водным клеевым составом**Описание:

1. Раствор готовый отделочный тяжелый, цементно-известковый 1:1:6.
2. Смеси клеевые.

Состав работ:

1. Оштукатуривание цементно-известковым раствором по камню и бетону простое.
2. Клеевая окраска водным составом простая.

Измеритель: 100 м²

№	Наименование	Единица измерения	Показатели
1	Прямые затраты, в т.ч.	тенге	119 198
1.1	Зарплата рабочих-строителей	тенге	77 923
1.2	Эксплуатация машин/в т.ч. зарплата машинистов	тенге	6 761/5 150
1.3	Материалы	тенге	34 514
2	Оборудование, мебель и инвентарь	тенге	-
	Затраты труда рабочих-строителей	чел.-ч	70,7000
	Затраты труда машинистов	чел.-ч	5,3600

Таблица 8823-0101-0102 - водным известковым составомОписание:

1. Раствор готовый отделочный тяжелый, цементно-известковый 1:1:6.
2. Известь строительная.

Состав работ:

1. Оштукатуривание цементно-известковым раствором по камню и бетону простое.
2. Известковая окраска водным составом.

Измеритель: 100 м²

№	Наименование	Единица измерения	Показатели
1	Прямые затраты, в т.ч.	тенге	120 454

Окончание таблицы 8823-0101-0102

Измеритель: 100 м2

№	Наименование	Единица измерения	Показатели
1.1	Зарплата рабочих-строителей	тенге	80 465
1.2	Эксплуатация машин/в т.ч. зарплата машинистов	тенге	6 735/5 139
1.3	Материалы	тенге	33 254
2	Оборудование, мебель и инвентарь	тенге	-
	Затраты труда рабочих-строителей	чел.-ч	74,2000
	Затраты труда машинистов	чел.-ч	5,3500

Таблица 8823-0101-0103 - поливинилацетатным водоземulsionным составом

Описание:

1. Раствор готовый отделочный тяжелый, цементно-известковый 1:1:6.
2. Водоземulsionная краска ВЭАК-1180.

Состав работ:

1. Оштукатуривание цементно-известковым раствором по камню и бетону простое.
2. Окраска поливинилацетатным водоземulsionным составом простая.

Измеритель: 100 м2

№	Наименование	Единица измерения	Показатели
1	Прямые затраты, в т.ч.	тенге	140 822
1.1	Зарплата рабочих-строителей	тенге	86 956
1.2	Эксплуатация машин/в т.ч. зарплата машинистов	тенге	6 892/5 208
1.3	Материалы	тенге	46 974
2	Оборудование, мебель и инвентарь	тенге	-
	Затраты труда рабочих-строителей	чел.-ч	78,8000
	Затраты труда машинистов	чел.-ч	5,4100

Таблица 8823-0101-0104 - масляным составом

Описание:

1. Раствор готовый отделочный тяжелый, цементно-известковый 1:1:6.
2. Цветная масляная краска МА-22.

Состав работ:

1. Оштукатуривание цементно-известковым раствором по камню и бетону простое.
2. Окраска масляным составом простая.

Измеритель: 100 м2

№	Наименование	Единица измерения	Показатели
1	Прямые затраты, в т.ч.	тенге	150 416
1.1	Зарплата рабочих-строителей	тенге	92 057
1.2	Эксплуатация машин/в т.ч. зарплата машинистов	тенге	6 813/5 173
1.3	Материалы	тенге	51 546
2	Оборудование, мебель и инвентарь	тенге	-
	Затраты труда рабочих-строителей	чел.-ч	84,2000
	Затраты труда машинистов	чел.-ч	5,3800

Подгруппа 8823-0101-02 - Окраска стен каменных и бетонных оштукатуренных цементно-известковым раствором улучшенная



Таблица 8823-0101-0201 - водным клеевым составом

Описание:

1. Раствор готовый отделочный тяжелый, цементно-известковый 1:1:6.
2. Смеси клеевые.

Состав работ:

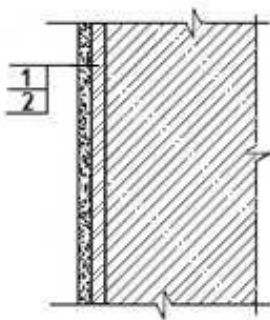
1. Оштукатуривание цементно-известковым раствором по камню и бетону улучшенное.
2. Клеевая окраска водным составом улучшенная.

Измеритель: 100 м²

№	Наименование	Единица измерения	Показатели
1	Прямые затраты, в т.ч.	тенге	149 536
1.1	Зарплата рабочих-строителей	тенге	97 263
1.2	Эксплуатация машин/в т.ч. зарплата машинистов	тенге	7 231/5 373
1.3	Материалы	тенге	45 042
2	Оборудование, мебель и инвентарь	тенге	-
	Затраты труда рабочих-строителей	чел.-ч	84,1000
	Затраты труда машинистов	чел.-ч	5,5900

Таблица 8823-0101-0202 - поливинилацетатным водоземulsionным составом

Описание:

1. Раствор готовый отделочный тяжелый, цементно-известковый 1:1:6.
2. Водоземulsionная краска ВЭАК-1180.

Состав работ:

1. Оштукатуривание цементно-известковым раствором по камню и бетону улучшенное.
2. Окраска поливинилацетатным водоземulsionным составом улучшенная.

Измеритель: 100 м²

№	Наименование	Единица измерения	Показатели
1	Прямые затраты, в т.ч.	тенге	200 457
1.1	Зарплата рабочих-строителей	тенге	128 677
1.2	Эксплуатация машин/в т.ч. зарплата машинистов	тенге	7 540/5 509
1.3	Материалы	тенге	64 240

Окончание таблицы 8823-0101-0202

Измеритель: 100 м2

№	Наименование	Единица измерения	Показатели
2	Оборудование, мебель и инвентарь	тенге	-
	Затраты труда рабочих-строителей	чел.-ч	113,0000
	Затраты труда машинистов	чел.-ч	5,7100

Таблица 8823-0101-0203 – эмалью

Описание:

1. Раствор готовый отделочный тяжелый, цементно-известковый 1:1:6.
2. Эмаль пентафталеваая ПФ-133 разных цветов.

Состав работ:

1. Оштукатуривание цементно-известковым раствором по камню и бетону улучшенное.
2. Окраска эмалью.

Измеритель: 100 м2

№	Наименование	Единица измерения	Показатели
1	Прямые затраты, в т.ч.	тенге	207 582
1.1	Зарплата рабочих-строителей	тенге	138 092
1.2	Эксплуатация машин/в т.ч. зарплата машинистов	тенге	7 415/5 453
1.3	Материалы	тенге	62 075
2	Оборудование, мебель и инвентарь	тенге	-
	Затраты труда рабочих-строителей	чел.-ч	120,8000
	Затраты труда машинистов	чел.-ч	5,6600

Таблица 8823-0101-0204 - масляным составом

Описание:

1. Раствор готовый отделочный тяжелый, цементно-известковый 1:1:6.
2. Цветная масляная краска МА-22.

Состав работ:

1. Оштукатуривание цементно-известковым раствором по камню и бетону улучшенное.
2. Окраска масляным составом улучшенная.

Измеритель: 100 м2

№	Наименование	Единица измерения	Показатели
1	Прямые затраты, в т.ч.	тенге	212 936
1.1	Зарплата рабочих-строителей	тенге	138 092
1.2	Эксплуатация машин/в т.ч. зарплата машинистов	тенге	7 415/5 453
1.3	Материалы	тенге	67 429
2	Оборудование, мебель и инвентарь	тенге	-
	Затраты труда рабочих-строителей	чел.-ч	120,8000
	Затраты труда машинистов	чел.-ч	5,6600

Таблица 8823-0101-0205 - масляным составом по штукатурке рентгенозащитным раствором

Описание:

1. Рентгенозащитный раствор.
2. Цветная масляная краска МА-25.

Состав работ:

1. Оштукатуривание рентгенозащитным раствором толщиной 30 мм
2. Окраска масляным составом улучшенная.

Измеритель: 100 м²

№	Наименование	Единица измерения	Показатели
1	Прямые затраты, в т.ч.	тенге	584 651
1.1	Зарплата рабочих-строителей	тенге	282 080
1.2	Эксплуатация машин/в т.ч. зарплата машинистов	тенге	23 081/17 009
1.3	Материалы	тенге	279 490
2	Оборудование, мебель и инвентарь	тенге	-
	Затраты труда рабочих-строителей	чел.-ч	270,8000
	Затраты труда машинистов	чел.-ч	17,5500

Подгруппа 8823-0101-03 - Окраска стен каменных и бетонных оштукатуренных цементно-известковым раствором высококачественная



Таблица 8823-0101-0301 - поливинилацетатным вододмульсионным составом

Описание:

1. Раствор готовый отделочный тяжелый, цементно-известковый 1:1:6.
2. Вододмульсионная краска ВЭАК-1180.

Состав работ:

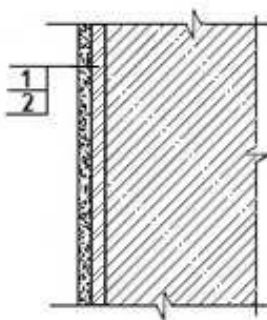
1. Оштукатуривание цементно-известковым раствором по камню и бетону высококачественное.
2. Окраска поливинилацетатным вододмульсионным составом высококачественная.

Измеритель: 100 м²

№	Наименование	Единица измерения	Показатели
1	Прямые затраты, в т.ч.	тенге	309 118
1.1	Зарплата рабочих-строителей	тенге	221 617

Окончание таблицы 8823-0101-0301

Измеритель: 100 м2

№	Наименование	Единица измерения	Показатели
1.2	Эксплуатация машин/в т.ч. зарплата машинистов	тенге	7 995/5 719
1.3	Материалы	тенге	79 506
2	Оборудование, мебель и инвентарь	тенге	-
	Затраты труда рабочих-строителей	чел.-ч	179,5000
	Затраты труда машинистов	чел.-ч	5,9200

Таблица 8823-0101-0302 – эмалью

Описание:

1. Раствор готовый отделочный тяжелый, цементно-известковый 1:1:6.
2. Эмаль пентафталева ПФ-133 разных цветов.

Состав работ:

1. Оштукатуривание цементно-известковым раствором по камню и бетону высококачественное.
2. Окраска эмалью.

Измеритель: 100 м2

№	Наименование	Единица измерения	Показатели
1	Прямые затраты, в т.ч.	тенге	319 545
1.1	Зарплата рабочих-строителей	тенге	234 379
1.2	Эксплуатация машин/в т.ч. зарплата машинистов	тенге	7 817/5 641
1.3	Материалы	тенге	77 349
2	Оборудование, мебель и инвентарь	тенге	-
	Затраты труда рабочих-строителей	чел.-ч	190,1000
	Затраты труда машинистов	чел.-ч	5,8500

Таблица 8823-0101-0303 - масляным составом

Описание:

1. Раствор готовый отделочный тяжелый, цементно-известковый 1:1:6.
2. Цветная масляная краска МА-22.

Состав работ:

1. Оштукатуривание цементно-известковым раствором по камню и бетону высококачественное.
2. Окраска масляным составом высококачественная.

Измеритель: 100 м2

№	Наименование	Единица измерения	Показатели
1	Прямые затраты, в т.ч.	тенге	326 169
1.1	Зарплата рабочих-строителей	тенге	234 379
1.2	Эксплуатация машин/в т.ч. зарплата машинистов	тенге	7 817/5 641
1.3	Материалы	тенге	83 973
2	Оборудование, мебель и инвентарь	тенге	-
	Затраты труда рабочих-строителей	чел.-ч	190,1000
	Затраты труда машинистов	чел.-ч	5,8500

Подгруппа 8823-0101-04 - Окраска стен каменных и бетонных оштукатуренных цементно-известковым раствором и отделанных сухой смесью



Таблица 8823-0101-0401 - акриловым водоэмульсионным составом за один раз

Описание:

1. Раствор готовый отделочный тяжелый, цементно-известковый 1:1:6.
2. Смеси сухие шпатлевочные гипсовые М25.
3. Краска на основе водной акриловой дисперсии матовая протирающаяся для внутренних работ.

Состав работ:

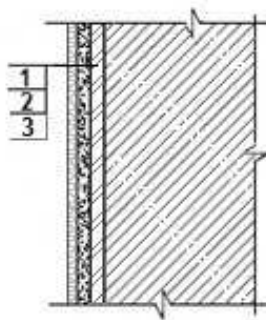
1. Оштукатуривание цементно-известковым раствором по камню и бетону.
2. Отделка оштукатуренных поверхностей сухими смесями на гипсовой основе.
3. Окраска акриловым водоэмульсионным составом за один раз.

Измеритель: 100 м²

№	Наименование	Единица измерения	Показатели
1	Прямые затраты, в т.ч.	тенге	275 347
1.1	Зарплата рабочих-строителей	тенге	160 000
1.2	Эксплуатация машин/в т.ч. зарплата машинистов	тенге	7 872/5 467
1.3	Материалы	тенге	107 475
2	Оборудование, мебель и инвентарь	тенге	-
	Затраты труда рабочих-строителей	чел.-ч	140,5100
	Затраты труда машинистов	чел.-ч	5,6200

Таблица 8823-0101-0402 - акриловым водоэмульсионным составом за два раза

Описание:

1. Раствор готовый отделочный тяжелый, цементно-известковый 1:1:6.
2. Смеси сухие шпатлевочные гипсовые М25.
3. Краска на основе водной акриловой дисперсии матовая протирающаяся для внутренних работ.

Состав работ:

1. Оштукатуривание цементно-известковым раствором по камню и бетону простое.
2. Отделка оштукатуренных поверхностей сухими смесями на гипсовой основе.
3. Окраска акриловым водоэмульсионным составом за два раза.

Измеритель: 100 м2

№	Наименование	Единица измерения	Показатели
1	Прямые затраты, в т.ч.	тенге	289 619
1.1	Зарплата рабочих-строителей	тенге	171 520
1.2	Эксплуатация машин/в т.ч. зарплата машинистов	тенге	7 902/5 480
1.3	Материалы	тенге	110 197
2	Оборудование, мебель и инвентарь	тенге	-
	Затраты труда рабочих-строителей	чел.-ч	150,3900
	Затраты труда машинистов	чел.-ч	5,6320

Таблица 8823-0101-0403 - поливинилацетатным водоземulsionным составомОписание:

1. Раствор готовый отделочный тяжелый, цементно-известковый 1:1:6.
2. Смеси сухие шпатлевочные гипсовые М25.
3. Водоземulsionная краска ВЭАК-1180.

Состав работ:

1. Оштукатуривание цементно-известковым раствором по камню и бетону простое.
2. Отделка оштукатуренных поверхностей сухими смесями на гипсовой основе.
3. Окраска поливинилацетатным водоземulsionным составом улучшенная.

Измеритель: 100 м2

№	Наименование	Единица измерения	Показатели
1	Прямые затраты, в т.ч.	тенге	311 620
1.1	Зарплата рабочих-строителей	тенге	180 460
1.2	Эксплуатация машин/в т.ч. зарплата машинистов	тенге	8 233/5 626
1.3	Материалы	тенге	122 927
2	Оборудование, мебель и инвентарь	тенге	-
	Затраты труда рабочих-строителей	чел.-ч	160,7000
	Затраты труда машинистов	чел.-ч	5,7600

Таблица 8823-0101-0404 - масляным составомОписание:

1. Раствор готовый отделочный тяжелый, цементно-известковый 1:1:6.
2. Смеси сухие шпатлевочные гипсовые М25.
3. Цветная масляная краска МА-22.

Состав работ:

1. Оштукатуривание цементно-известковым раствором по камню и бетону простое.
2. Отделка оштукатуренных поверхностей сухими смесями на гипсовой основе.
3. Окраска масляным составом улучшенная.

Измеритель: 100 м2

№	Наименование	Единица измерения	Показатели
1	Прямые затраты, в т.ч.	тенге	324 098
1.1	Зарплата рабочих-строителей	тенге	189 875
1.2	Эксплуатация машин/в т.ч. зарплата машинистов	тенге	8 108/5 570

Окончание таблицы 8823-0101-0404

Измеритель: 100 м²

№	Наименование	Единица измерения	Показатели
1.3	Материалы	тенге	126 115
2	Оборудование, мебель и инвентарь	тенге	-
	Затраты труда рабочих-строителей	чел.-ч	168,5000
	Затраты труда машинистов	чел.-ч	5,7100

Подгруппа 8823-0101-05 - Окраска стен каменных и бетонных оштукатуренных раствором из сухих смесей и отделанных сухой смесью



Таблица 8823-0101-0501 - акриловым вододисперсионным составом за один раз

Описание:

1. Смесей сухие - гипсовые штукатурки стандартные.
2. Смесей сухие шпатлевочные гипсовые М25.
3. Краска на основе водной акриловой дисперсии матовая протирающаяся для внутренних работ.

Состав работ:

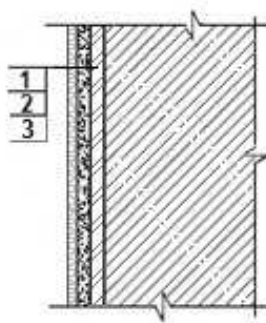
1. Оштукатуривание стен сухими смесями на гипсовой основе толщиной до 10 мм.
2. Отделка оштукатуренных поверхностей сухими смесями на гипсовой основе.
3. Окраска акриловым вододисперсионным составом за один раз.

Измеритель: 100 м²

№	Наименование	Единица измерения	Показатели
1	Прямые затраты, в т.ч.	тенге	268 775
1.1	Зарплата рабочих-строителей	тенге	168 709
1.2	Эксплуатация машин/в т.ч. зарплата машинистов	тенге	2 629/773
1.3	Материалы	тенге	97 437
2	Оборудование, мебель и инвентарь	тенге	-
	Затраты труда рабочих-строителей	чел.-ч	145,9600
	Затраты труда машинистов	чел.-ч	0,6400

Таблица 8823-0101-0502 - акриловым вододисперсионным составом за два раза

Описание:

1. Смесей сухие - гипсовые штукатурки стандартные.
2. Смесей сухие шпатлевочные гипсовые М25.

3. Краска на основе водной акриловой дисперсии матовая протирающаяся для внутренних работ.

Состав работ:

1. Оштукатуривание стен сухими смесями на гипсовой основе толщиной до 10 мм. 2. Отделка оштукатуренных поверхностей сухими смесями на гипсовой основе. 3. Окраска акриловым водоэмульсионным составом за два раза.

Измеритель: 100 м²

№	Наименование	Единица измерения	Показатели
1	Прямые затраты, в т.ч.	тенге	283 048
1.1	Зарплата рабочих-строителей	тенге	180 229
1.2	Эксплуатация машин/в т.ч. зарплата машинистов	тенге	2 659/787
1.3	Материалы	тенге	100 160
2	Оборудование, мебель и инвентарь	тенге	-
	Затраты труда рабочих-строителей	чел.-ч	155,8400
	Затраты труда машинистов	чел.-ч	0,6520

Таблица 8823-0101-0503 - поливинилацетатным водоэмульсионным составом

Описание:

1. Смеси сухие - гипсовые штукатурки стандартные.
2. Смеси сухие шпатлевочные гипсовые М25.
3. Водоэмульсионная краска ВЭАК-1180.

Состав работ:

1. Оштукатуривание стен сухими смесями на гипсовой основе толщиной до 10 мм. 2. Отделка оштукатуренных поверхностей сухими смесями на гипсовой основе. 3. Окраска поливинилацетатным водоэмульсионным составом улучшенная.

Измеритель: 100 м²

№	Наименование	Единица измерения	Показатели
1	Прямые затраты, в т.ч.	тенге	305 050
1.1	Зарплата рабочих-строителей	тенге	189 170
1.2	Эксплуатация машин/в т.ч. зарплата машинистов	тенге	2 991/932
1.3	Материалы	тенге	112 889
2	Оборудование, мебель и инвентарь	тенге	-
	Затраты труда рабочих-строителей	чел.-ч	166,1500
	Затраты труда машинистов	чел.-ч	0,7800

Таблица 8823-0101-0504 - масляным составом

Описание:

1. Смеси сухие - гипсовые штукатурки стандартные.
2. Смеси сухие шпатлевочные гипсовые М25.
3. Цветная масляная краска МА-22.

Состав работ:

1. Оштукатуривание стен сухими смесями на гипсовой основе толщиной до 10 мм. 2. Отделка оштукатуренных поверхностей сухими смесями на гипсовой основе. 3. Окраска масляным составом улучшенная.

Измеритель: 100 м2

№	Наименование	Единица измерения	Показатели
1	Прямые затраты, в т.ч.	тенге	317 526
1.1	Зарплата рабочих-строителей	тенге	198 584
1.2	Эксплуатация машин/в т.ч. зарплата машинистов	тенге	2 865/876
1.3	Материалы	тенге	116 077
2	Оборудование, мебель и инвентарь	тенге	-
	Затраты труда рабочих-строителей	чел.-ч	173,9500
	Затраты труда машинистов	чел.-ч	0,7300

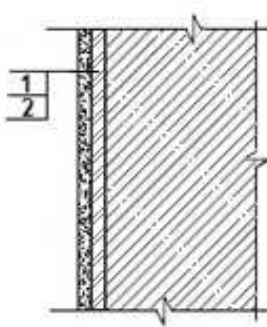
Группа 2 Облицовка стен каменных и бетонных**Подгруппа 8823-0102-01 - Облицовка стен каменных и бетонных по простой штукатурке цементно-известковым раствором****Таблица 8823-0102-0101 - керамической плиткой на цементном растворе**Описание:

1. Раствор готовый отделочный тяжелый, цементно-известковый 1:1:6.
2. Плитки керамические глазурованные гладкие цветные. Раствор готовый отделочный тяжелый, цементный 1:3.

Состав работ:

1. Оштукатуривание цементно-известковым раствором по камню и бетону простое.
2. Облицовка керамической плиткой, без карнизных, плинтусных и угловых плиток без установки плиток туалетного гарнитура, на цементном растворе.

Измеритель: 100 м2

№	Наименование	Единица измерения	Показатели
1	Прямые затраты, в т.ч.	тенге	614 397
1.1	Зарплата рабочих-строителей	тенге	297 355
1.2	Эксплуатация машин/в т.ч. зарплата машинистов	тенге	8 524/5 941
1.3	Материалы	тенге	308 518
2	Оборудование, мебель и инвентарь	тенге	-
	Затраты труда рабочих-строителей	чел.-ч	265,0000
	Затраты труда машинистов	чел.-ч	6,1800

Таблица 8823-0102-0102 - керамической плиткой на клее из сухих смесейОписание:

1. Раствор готовый отделочный тяжелый, цементно-известковый 1:1:6.

2. Плитки керамические глазурованные гладкие цветные. Клей из сухих смесей.

Состав работ:

1. Оштукатуривание цементно-известковым раствором по камню и бетону простое.
2. Облицовка керамической плиткой, без карнизных, плинтусных и угловых плиток без установки плиток туалетного гарнитура на клею из сухих смесей.

Измеритель: 100 м²

№	Наименование	Единица измерения	Показатели
1	Прямые затраты, в т.ч.	тенге	554 290
1.1	Зарплата рабочих-строителей	тенге	243 259
1.2	Эксплуатация машин/в т.ч. зарплата машинистов	тенге	8 862/6 705
1.3	Материалы	тенге	302 169
2	Оборудование, мебель и инвентарь	тенге	-
	Затраты труда рабочих-строителей	чел.-ч	217,0000
	Затраты труда машинистов	чел.-ч	6,9700

Подгруппа 8823-0102-02 - Облицовка стен каменных и бетонных по улучшенной штукатурке цементно-известковым раствором



Таблица 8823-0102-0201 - керамической плиткой на цементном растворе

Описание:

1. Раствор готовый отделочный тяжелый, цементно-известковый 1:1:6.
2. Плитки керамические глазурованные гладкие цветные. Раствор готовый отделочный тяжелый, цементный 1:3.

Состав работ:

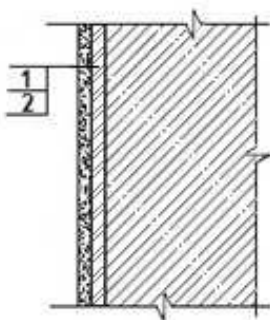
1. Оштукатуривание цементно-известковым раствором по камню и бетону улучшенное.
2. Облицовка керамической плиткой, без карнизных, плинтусных и угловых плиток без установки плиток туалетного гарнитура, на цементном растворе.

Измеритель: 100 м²

№	Наименование	Единица измерения	Показатели
1	Прямые затраты, в т.ч.	тенге	638 801
1.1	Зарплата рабочих-строителей	тенге	311 684
1.2	Эксплуатация машин/в т.ч. зарплата машинистов	тенге	8 968/6 152
1.3	Материалы	тенге	318 149
2	Оборудование, мебель и инвентарь	тенге	-

Окончание таблицы 8823-0102-0201

Измеритель: 100 м²

№	Наименование	Единица измерения	Показатели
	Затраты труда рабочих-строителей	чел.-ч	274,0000
	Затраты труда машинистов	чел.-ч	6,4000

Таблица 8823-0102-0202 - керамической плиткой на клее из сухих смесей

Описание:

1. Раствор готовый отделочный тяжелый, цементно-известковый 1:1:6.
2. Плитки керамические глазурованные гладкие цветные. Клей из сухих смесей.

Состав работ:

1. Оштукатуривание цементно-известковым раствором по камню и бетону улучшенное.
2. Облицовка керамической плиткой, без карнизных, плитусных и угловых плиток без установки плиток туалетного гарнитура на клее из сухих смесей.

Измеритель: 100 м²

№	Наименование	Единица измерения	Показатели
1	Прямые затраты, в т.ч.	тенге	578 695
1.1	Зарплата рабочих-строителей	тенге	257 588
1.2	Эксплуатация машин/в т.ч. зарплата машинистов	тенге	9 306/6 916
1.3	Материалы	тенге	311 801
2	Оборудование, мебель и инвентарь	тенге	-
	Затраты труда рабочих-строителей	чел.-ч	226,0000
	Затраты труда машинистов	чел.-ч	7,1900

Подгруппа 8823-0102-03 - Облицовка стен каменных и бетонных по высококачественной штукатурке цементно-известковым раствором



Таблица 8823-0102-0301 - керамической плиткой на цементном растворе

Описание:

1. Раствор готовый отделочный тяжелый, цементно-известковый 1:1:6.
2. Плитки керамические глазурованные гладкие цветные. Раствор готовый отделочный тяжелый, цементный 1:3.

Состав работ:

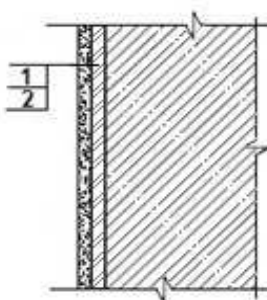
1. Оштукатуривание цементно-известковым раствором по камню и бетону высококачественное.
2. Облицовка керамической плиткой, без карнизных, плинтусных и угловых плиток без установки плиток туалетного гарнитура, на цементном растворе.

Измеритель: 100 м²

№	Наименование	Единица измерения	Показатели
1	Прямые затраты, в т.ч.	тенге	711 655
1.1	Зарплата рабочих-строителей	тенге	371 767
1.2	Эксплуатация машин/в т.ч. зарплата машинистов	тенге	9 271/6 296
1.3	Материалы	тенге	330 617
2	Оборудование, мебель и инвентарь	тенге	-
	Затраты труда рабочих-строителей	чел.-ч	317,0000
	Затраты труда машинистов	чел.-ч	6,5500

Таблица 8823-0102-0302 - керамической плиткой на клее из сухих смесейОписание:

1. Раствор готовый отделочный тяжелый, цементно-известковый 1:1:6.
2. Плитки керамические глазурованные гладкие цветные. Клей из сухих смесей.

Состав работ:

1. Оштукатуривание цементно-известковым раствором по камню и бетону высококачественное.
2. Облицовка керамической плиткой, без карнизных, плинтусных и угловых плиток без установки плиток туалетного гарнитура на клее из сухих смесей.

Измеритель: 100 м²

№	Наименование	Единица измерения	Показатели
1	Прямые затраты, в т.ч.	тенге	651 548
1.1	Зарплата рабочих-строителей	тенге	317 671
1.2	Эксплуатация машин/в т.ч. зарплата машинистов	тенге	9 608/7 060
1.3	Материалы	тенге	324 269
2	Оборудование, мебель и инвентарь	тенге	-
	Затраты труда рабочих-строителей	чел.-ч	269,0000
	Затраты труда машинистов	чел.-ч	7,3400

Подгруппа 8823-0102-04 - Облицовка стен каменных и бетонных оштукатуренных цементно-известковым раствором и отделанных сухой смесью

Таблица 8823-0102-0401 - керамической плиткой на цементном раствореОписание:

1. Раствор готовый отделочный тяжелый, цементно-известковый 1:1:6.
2. Смеси сухие шпатлевочные гипсовые М25.
3. Плитки керамические глазурованные гладкие цветные. Раствор готовый отделочный тяжелый, цементный 1:3.

Состав работ:

1. Оштукатуривание цементно-известковым раствором по камню и бетону.
2. Отделка оштукатуренных поверхностей сухими смесями на гипсовой основе.
3. Облицовка керамической плиткой, без карнизных, плитусных и угловых плиток без установки плиток туалетного гарнитура, на цементном растворе.

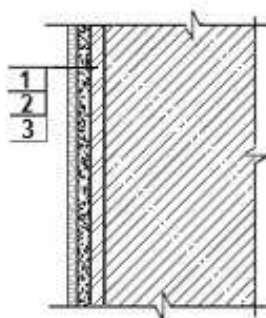
Измеритель: 100 м²

№	Наименование	Единица измерения	Показатели
1	Прямые затраты, в т.ч.	тенге	709 274
1.1	Зарплата рабочих-строителей	тенге	338 220
1.2	Эксплуатация машин/в т.ч. зарплата машинистов	тенге	9 408/6 194
1.3	Материалы	тенге	361 646
2	Оборудование, мебель и инвентарь	тенге	-
	Затраты труда рабочих-строителей	чел.-ч	301,2600
	Затраты труда машинистов	чел.-ч	6,3900

Таблица 8823-0102-0402 - керамической плиткой на клее из сухих смесейОписание:

1. Раствор готовый отделочный тяжелый, цементно-известковый 1:1:6.
2. Смеси сухие шпатлевочные гипсовые М25.
3. Плитки керамические глазурованные гладкие цветные. Клей из сухих смесей.

Состав работ:

1. Оштукатуривание цементно-известковым раствором по камню и бетону.
2. Отделка оштукатуренных поверхностей сухими смесями на гипсовой основе.
3. Облицовка керамической плиткой, без карнизных, плитусных и угловых плиток без установки плиток туалетного гарнитура на клее из сухих смесей.

Измеритель: 100 м²

№	Наименование	Единица измерения	Показатели
1	Прямые затраты, в т.ч.	тенге	649 168
1.1	Зарплата рабочих-строителей	тенге	284 124
1.2	Эксплуатация машин/в т.ч. зарплата машинистов	тенге	9 746/6 958
1.3	Материалы	тенге	355 298
2	Оборудование, мебель и инвентарь	тенге	-
	Затраты труда рабочих-строителей	чел.-ч	253,2600
	Затраты труда машинистов	чел.-ч	7,1800

Подгруппа 8823-0102-05 - Облицовка стен каменных и бетонных оштукатуренных раствором из сухих смесей и отделанных сухой смесью



Таблица 8823-0102-0501 - керамической плиткой на цементном растворе

Описание:

1. Смеси сухие - гипсовые штукатурки стандартные.
2. Смеси сухие шпатлевочные гипсовые М25.
3. Плитки керамические глазурованные гладкие цветные. Раствор готовый отделочный тяжелый, цементный 1:3.

Состав работ:

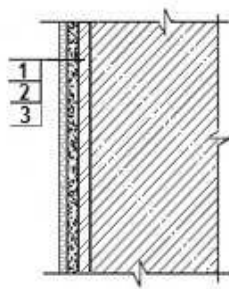
1. Оштукатуривание стен сухими смесями на гипсовой основе толщиной до 10 мм.
2. Отделка оштукатуренных поверхностей сухими смесями на гипсовой основе.
3. Облицовка керамической плиткой, без карнизных, плитусных и угловых плиток без установки плиток туалетного гарнитура, на цементном растворе.

Измеритель: 100 м²

№	Наименование	Единица измерения	Показатели
1	Прямые затраты, в т.ч.	тенге	702 934
1.1	Зарплата рабочих-строителей	тенге	347 159
1.2	Эксплуатация машин/в т.ч. зарплата машинистов	тенге	4 166/1 501
1.3	Материалы	тенге	351 609
2	Оборудование, мебель и инвентарь	тенге	-
	Затраты труда рабочих-строителей	чел.-ч	306,7900
	Затраты труда машинистов	чел.-ч	1,4100

Таблица 8823-0102-0502 - керамической плиткой на клее из сухих смесей

Описание:

1. Смеси сухие - гипсовые штукатурки стандартные.
2. Смеси сухие шпатлевочные гипсовые М25.
3. Плитки керамические глазурованные гладкие цветные. Клей из сухих смесей.

Состав работ:

1. Оштукатуривание стен сухими смесями на гипсовой основе толщиной до 10 мм.
2. Отделка оштукатуренных поверхностей сухими смесями на гипсовой основе.
3. Облицовка керамической плиткой, без карнизных, плитусных и угловых плиток без установки плиток туалетного гарнитура на клее из сухих смесей.

Измеритель: 100 м²

№	Наименование	Единица измерения	Показатели
1	Прямые затраты, в т.ч.	тенге	642 826
1.1	Зарплата рабочих-строителей	тенге	293 063
1.2	Эксплуатация машин/в т.ч. зарплата машинистов	тенге	4 503/2 265
1.3	Материалы	тенге	345 260
2	Оборудование, мебель и инвентарь	тенге	-
	Затраты труда рабочих-строителей	чел.-ч	258,7900
	Затраты труда машинистов	чел.-ч	2,2000

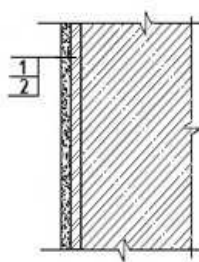
Группа 3 Оклейка стен каменных и бетонных**Подгруппа 8823-0103-01 - Оклейка стен каменных и бетонных по улучшенной штукатурке цементно-известковым раствором****Таблица 8823-0103-0101 - бумажными обоями**Описание:

1. Раствор готовый отделочный тяжелый, цементно-известковый 1:1:6.
2. Бумажные обои. Клей марки КМЦ обойный.

Состав работ:

1. Оштукатуривание цементно-известковым раствором по камню и бетону улучшенное.
2. Оклейка обоями по подготовленной поверхности.

Измеритель: 100 м²

№	Наименование	Единица измерения	Показатели
1	Прямые затраты, в т.ч.	тенге	236 409
1.1	Зарплата рабочих-строителей	тенге	115 080
1.2	Эксплуатация машин/в т.ч. зарплата машинистов	тенге	7 173/5 347
1.3	Материалы	тенге	114 156
2	Оборудование, мебель и инвентарь	тенге	-
	Затраты труда рабочих-строителей	чел.-ч	98,2800
	Затраты труда машинистов	чел.-ч	5,5670

Таблица 8823-0103-0102 - текстильными обоямиОписание:

1. Раствор готовый отделочный тяжелый, цементно-известковый 1:1:6.
2. Текстильные обои. Клей марки КМЦ обойный.

Состав работ:

1. Оштукатуривание цементно-известковым раствором по камню и бетону улучшенное.

2. Оклеивка обоями по подготовленной поверхности.

Измеритель: 100 м²

№	Наименование	Единица измерения	Показатели
1	Прямые затраты, в т.ч.	тенге	261 014
1.1	Зарплата рабочих-строителей	тенге	115 080
1.2	Эксплуатация машин/в т.ч. зарплата машинистов	тенге	7 173/5 347
1.3	Материалы	тенге	138 761
2	Оборудование, мебель и инвентарь	тенге	-
	Затраты труда рабочих-строителей	чел.-ч	98,2800
	Затраты труда машинистов	чел.-ч	5,5670

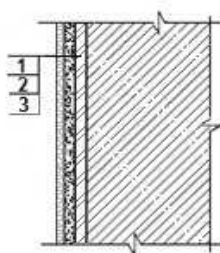
Подгруппа 8823-0103-02 - Оклеивка стен каменных и бетонных оштукатуренных цементно-известковым раствором и отделанных сухой смесью**Таблица 8823-0103-0201 - бумажными обоями**Описание:

1. Раствор готовый отделочный тяжелый, цементно-известковый 1:1:6.
2. Смеси сухие шпатлевочные гипсовые М25.
3. Бумажные обои. Клей марки КМЦ обойный.

Состав работ:

1. Оштукатуривание цементно-известковым раствором по камню и бетону.
2. Отделка оштукатуренных поверхностей сухими смесями на гипсовой основе.
3. Оклеивка стен обоями.

Измеритель: 100 м²

№	Наименование	Единица измерения	Показатели
1	Прямые затраты, в т.ч.	тенге	306 882
1.1	Зарплата рабочих-строителей	тенге	141 616
1.2	Эксплуатация машин/в т.ч. зарплата машинистов	тенге	7 613/5 389
1.3	Материалы	тенге	157 653
2	Оборудование, мебель и инвентарь	тенге	-
	Затраты труда рабочих-строителей	чел.-ч	125,5400
	Затраты труда машинистов	чел.-ч	5,5570

Таблица 8823-0103-0202 - текстильными обоямиОписание:

1. Раствор готовый отделочный тяжелый, цементно-известковый 1:1:6.
2. Смеси сухие шпатлевочные гипсовые М25.

3. Текстильные обои. Клей марки КМЦ обойный.

Состав работ:

1. Оштукатуривание цементно-известковым раствором по камню и бетону. 2. Отделка оштукатуренных поверхностей сухими смесями на гипсовой основе. 3. Оклейка стен обоями.

Измеритель: 100 м²

№	Наименование	Единица измерения	Показатели
1	Прямые затраты, в т.ч.	тенге	331 487
1.1	Зарплата рабочих-строителей	тенге	141 616
1.2	Эксплуатация машин/в т.ч. зарплата машинистов	тенге	7 613/5 389
1.3	Материалы	тенге	182 258
2	Оборудование, мебель и инвентарь	тенге	-
	Затраты труда рабочих-строителей	чел.-ч	125,5400
	Затраты труда машинистов	чел.-ч	5,5570

Подгруппа 8823-0103-03 - Оклейка стен каменных и бетонных оштукатуренных раствором из сухих смесей и отделанных сухой смесью



Таблица 8823-0103-0301 - бумажными обоями

Описание:

1. Смеси сухие - гипсовые штукатурки стандартные.
2. Смеси сухие шпатлевочные гипсовые М25.
3. Бумажные обои. Клей марки КМЦ обойный.

Состав работ:

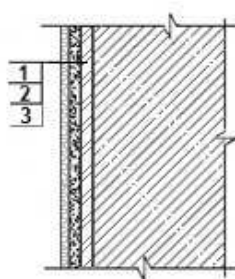
1. Оштукатуривание стен сухими смесями на гипсовой основе толщиной до 10 мм. 2. Отделка оштукатуренных поверхностей сухими смесями на гипсовой основе. 3. Оклейка стен обоями.

Измеритель: 100 м²

№	Наименование	Единица измерения	Показатели
1	Прямые затраты, в т.ч.	тенге	300 541
1.1	Зарплата рабочих-строителей	тенге	150 555
1.2	Эксплуатация машин/в т.ч. зарплата машинистов	тенге	2 370/696
1.3	Материалы	тенге	147 616
2	Оборудование, мебель и инвентарь	тенге	-
	Затраты труда рабочих-строителей	чел.-ч	131,0700
	Затраты труда машинистов	чел.-ч	0,5770

Таблица 8823-0103-0302 - текстильными обоямиОписание:

1. Смеси сухие - гипсовые штукатурки стандартные.
2. Смеси сухие шпатлевочные гипсовые М25.
3. Текстильные обои. Клей марки КМЦ обойный.

Состав работ:

1. Оштукатуривание стен сухими смесями на гипсовой основе толщиной до 10 мм.
2. Отделка оштукатуренных поверхностей сухими смесями на гипсовой основе.
3. Оклейка стен обоями.

Измеритель: 100 м²

№	Наименование	Единица измерения	Показатели
1	Прямые затраты, в т.ч.	тенге	325 146
1.1	Зарплата рабочих-строителей	тенге	150 555
1.2	Эксплуатация машин/в т.ч. зарплата машинистов	тенге	2 370/696
1.3	Материалы	тенге	172 221
2	Оборудование, мебель и инвентарь	тенге	-
	Затраты труда рабочих-строителей	чел.-ч	131,0700
	Затраты труда машинистов	чел.-ч	0,5770

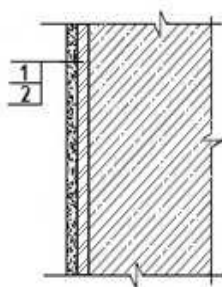
Подраздел 2 Отделка стен из сборных конструкций**Группа 1 Окраска стен из сборных конструкций****Подгруппа 8823-0201-01 - Окраска стен из железобетонных панелей с отделкой сухой смесью****Таблица 8823-0201-0101 - акриловым водоэмульсионным составом за один раз**Описание:

1. Смеси сухие шпатлевочные гипсовые М25.
2. Краска на основе водной акриловой дисперсии матовая протирающаяся для внутренних работ.

Состав работ:

1. Отделка поверхностей сухими смесями на гипсовой основе.
2. Окраска акриловым водоэмульсионным составом за один раз.

Измеритель: 100 м2

№	Наименование	Единица измерения	Показатели
1	Прямые затраты, в т.ч.	тенге	134 838
1.1	Зарплата рабочих-строителей	тенге	83 894
1.2	Эксплуатация машин/в т.ч. зарплата машинистов	тенге	778/239
1.3	Материалы	тенге	50 166
2	Оборудование, мебель и инвентарь	тенге	-
	Затраты труда рабочих-строителей	чел.-ч	71,9500
	Затраты труда машинистов	чел.-ч	0,2000

Таблица 8823-0201-0102 - акриловым водоэмульсионным составом за два разаОписание:

1. Смеси сухие шпатлевочные гипсовые М25.
2. Краска на основе водной акриловой дисперсии матовая протирающаяся для внутренних работ.

Состав работ:

1. Отделка поверхностей сухими смесями на гипсовой основе.
2. Окраска акриловым водоэмульсионным составом за два раза.

Измеритель: 100 м2

№	Наименование	Единица измерения	Показатели
1	Прямые затраты, в т.ч.	тенге	149 110
1.1	Зарплата рабочих-строителей	тенге	95 414
1.2	Эксплуатация машин/в т.ч. зарплата машинистов	тенге	808/252
1.3	Материалы	тенге	52 888
2	Оборудование, мебель и инвентарь	тенге	-
	Затраты труда рабочих-строителей	чел.-ч	81,8300
	Затраты труда машинистов	чел.-ч	0,2120

Таблица 8823-0201-0103 - поливинилацетатным водоэмульсионным составомОписание:

1. Смеси сухие шпатлевочные гипсовые М25.
2. Водоэмульсионная краска ВЭАК-1180.

Состав работ:

1. Отделка поверхностей сухими смесями на гипсовой основе.
2. Окраска поливинилацетатным водоэмульсионным составом улучшенная.

Измеритель: 100 м2

№	Наименование	Единица измерения	Показатели
1	Прямые затраты, в т.ч.	тенге	171 111
1.1	Зарплата рабочих-строителей	тенге	104 354
1.2	Эксплуатация машин/в т.ч. зарплата машинистов	тенге	1 139/397
1.3	Материалы	тенге	65 618
2	Оборудование, мебель и инвентарь	тенге	-
	Затраты труда рабочих-строителей	чел.-ч	92,1400
	Затраты труда машинистов	чел.-ч	0,3400

Таблица 8823-0201-0104 - масляным составомОписание:

1. Смеси сухие шпатлевочные гипсовые М25.
2. Краска масляная густотертая цветная МА-011.

Состав работ:

1. Отделка поверхностей сухими смесями на гипсовой основе.
2. Окраска масляным составом улучшенная.

Измеритель: 100 м²

№	Наименование	Единица измерения	Показатели
1	Прямые затраты, в т.ч.	тенге	183 589
1.1	Зарплата рабочих-строителей	тенге	113 769
1.2	Эксплуатация машин/в т.ч. зарплата машинистов	тенге	1 014/342
1.3	Материалы	тенге	68 806
2	Оборудование, мебель и инвентарь	тенге	-
	Затраты труда рабочих-строителей	чел.-ч	99,9400
	Затраты труда машинистов	чел.-ч	0,2900

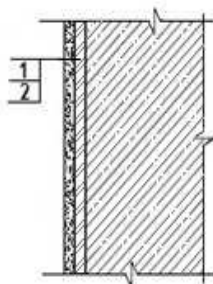
Группа 2 Облицовка стен из сборных конструкций**Подгруппа 8823-0202-01 - Облицовка стен из железобетонных панелей с отделкой сухой смесью****Таблица 8823-0202-0101 - керамической плиткой на цементном растворе**Описание:

1. Смеси сухие шпатлевочные гипсовые М25.
2. Плитки керамические глазурованные гладкие цветные. Раствор готовый отделочный тяжелый, цементный 1:3.

Состав работ:

1. Отделка поверхностей сухими смесями на гипсовой основе.
2. Облицовка керамической плиткой, без карнизных, плинтусных и угловых плиток без установки плиток туалетного гарнитура, на цементном растворе.

Измеритель: 100 м²

№	Наименование	Единица измерения	Показатели
1	Прямые затраты, в т.ч.	тенге	568 994
1.1	Зарплата рабочих-строителей	тенге	262 343

Окончание таблицы 8823-0202-0101

Измеритель: 100 м²

№	Наименование	Единица измерения	Показатели
1.2	Эксплуатация машин/в т.ч. зарплата машинистов	тенге	2 314/966
1.3	Материалы	тенге	304 337
2	Оборудование, мебель и инвентарь	тенге	-
	Затраты труда рабочих-строителей	чел.-ч	232,7800
	Затраты труда машинистов	чел.-ч	0,9700

Таблица 8823-0202-0102 - керамической плиткой на клее из сухих смесей

Описание:

1. Смеси сухие шпатлевочные гипсовые М25.
2. Плитки керамические глазурованные гладкие цветные. Клей из сухих смесей.

Состав работ:

1. Отделка поверхностей сухими смесями на гипсовой основе.
2. Облицовка керамической плиткой, без карнизных, плинтусных и угловых плиток без установки плиток туалетного гарнитура на клее из сухих смесей.

Измеритель: 100 м²

№	Наименование	Единица измерения	Показатели
1	Прямые затраты, в т.ч.	тенге	508 888
1.1	Зарплата рабочих-строителей	тенге	208 247
1.2	Эксплуатация машин/в т.ч. зарплата машинистов	тенге	2 652/1 730
1.3	Материалы	тенге	297 989
2	Оборудование, мебель и инвентарь	тенге	-
	Затраты труда рабочих-строителей	чел.-ч	184,7800
	Затраты труда машинистов	чел.-ч	1,7600

Группа 3 Оклейка стен из сборных конструкций**Подгруппа 8823-0203-01 - Оклейка стен из железобетонных панелей с отделкой сухой смесью**

Таблица 8823-0203-0101 - бумажными обоями

Описание:

1. Смеси сухие шпатлевочные гипсовые М25.
2. Бумажные обои. Клей марки КМЦ обойный.

Состав работ:

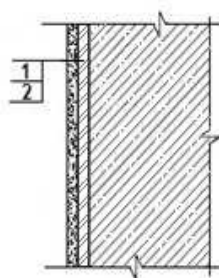
1. Отделка поверхностей сухими смесями на гипсовой основе. 2. Оклейка стен обоями.

Измеритель: 100 м²

№	Наименование	Единица измерения	Показатели
1	Прямые затраты, в т.ч.	тенге	166 602
1.1	Зарплата рабочих-строителей	тенге	65 739
1.2	Эксплуатация машин/в т.ч. зарплата машинистов	тенге	519/161
1.3	Материалы	тенге	100 344
2	Оборудование, мебель и инвентарь	тенге	-
	Затраты труда рабочих-строителей	чел.-ч	57,0600
	Затраты труда машинистов	чел.-ч	0,1370

Таблица 8823-0203-0102 - текстильными обоями

Описание:

1. Смеси сухие шпатлевочные гипсовые М25.
2. Текстильные обои. Клей марки КМЦ обойный.

Состав работ:

1. Отделка поверхностей сухими смесями на гипсовой основе. 2. Оклейка стен обоями.

Измеритель: 100 м²

№	Наименование	Единица измерения	Показатели
1	Прямые затраты, в т.ч.	тенге	191 208
1.1	Зарплата рабочих-строителей	тенге	65 739
1.2	Эксплуатация машин/в т.ч. зарплата машинистов	тенге	519/161
1.3	Материалы	тенге	124 950
2	Оборудование, мебель и инвентарь	тенге	-
	Затраты труда рабочих-строителей	чел.-ч	57,0600
	Затраты труда машинистов	чел.-ч	0,1370

Подраздел 3 Отделка стен с устройством гипсокартона

Группа 1 Окраска стен с устройством гипсокартона

Подгруппа 8823-0301-01 - Окраска стен с устройством гипсокартона на металлическом каркасе



Таблица 8823-0301-0101 - акриловым водоземulsionным составом за один раз

Описание:

1. Конструкции металлические и элементы крепежные.
2. Листы гипсокартонные влагостойкие ГКЛВ толщиной 12,5 мм.

3. Смеси сухие шпатлевочные гипсовые М-25.
4. Краска на основе водной акриловой дисперсии матовая протирающаяся для внутренних работ.

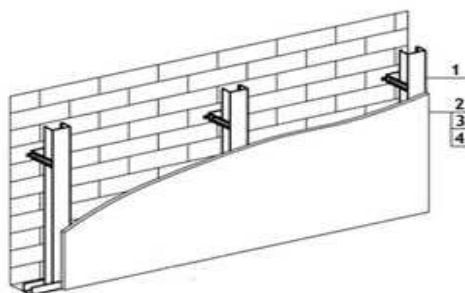
Состав работ:

1. Установка одинарного металлического каркаса с однослойной обшивкой гипсокартонными листами.
2. Отделка стен сухими смесями на гипсовой основе.
3. Окраска акриловым водоэмульсионным составом за один раз.

Измеритель: 100 м2

№	Наименование	Единица измерения	Показатели
1	Прямые затраты, в т.ч.	тенге	287 403
1.1	Зарплата рабочих-строителей	тенге	146 273
1.2	Эксплуатация машин/в т.ч. зарплата машинистов	тенге	1 884/637
1.3	Материалы	тенге	139 246
2	Оборудование, мебель и инвентарь	тенге	-
	Затраты труда рабочих-строителей	чел.-ч	130,5400
	Затраты труда машинистов	чел.-ч	0,4800

Таблица 8823-0301-0102 - акриловым водоэмульсионным составом за два разаОписание:

1. Конструкции металлические и элементы крепежные.
2. Листы гипсокартонные влагостойкие ГКЛВ толщиной 12,5 мм.
3. Смеси сухие шпатлевочные гипсовые М-25.
4. Краска на основе водной акриловой дисперсии матовая протирающаяся для внутренних работ.

Состав работ:

1. Установка одинарного металлического каркаса с однослойной обшивкой гипсокартонными листами.
2. Отделка стен сухими смесями на гипсовой основе.
3. Окраска акриловым водоэмульсионным составом за два раза.

Измеритель: 100 м2

№	Наименование	Единица измерения	Показатели
1	Прямые затраты, в т.ч.	тенге	301 676
1.1	Зарплата рабочих-строителей	тенге	157 793
1.2	Эксплуатация машин/в т.ч. зарплата машинистов	тенге	1 914/650
1.3	Материалы	тенге	141 969
2	Оборудование, мебель и инвентарь	тенге	-
	Затраты труда рабочих-строителей	чел.-ч	140,4200
	Затраты труда машинистов	чел.-ч	0,4920

Таблица 8823-0301-0103 - поливинилацетатным водоэмульсионным составомОписание:

1. Конструкции металлические и элементы крепежные.
2. Листы гипсокартонные влагостойкие ГКЛВ толщиной 12,5 мм.
3. Смеси сухие шпатлевочные гипсовые М-25.
4. Водоэмульсионная краска ВЭАК-1180.

Состав работ:

1. Установка одинарного металлического каркаса с однослойной обшивкой гипсокартонными листами. 2. Отделка стен сухими смесями на гипсовой основе. 3. Окраска поливинилацетатным водоэмульсионным составом улучшенная.

Измеритель: 100 м2

№	Наименование	Единица измерения	Показатели
1	Прямые затраты, в т.ч.	тенге	323 678
1.1	Зарплата рабочих-строителей	тенге	166 734
1.2	Эксплуатация машин/в т.ч. зарплата машинистов	тенге	2 246/796
1.3	Материалы	тенге	154 698
2	Оборудование, мебель и инвентарь	тенге	-
	Затраты труда рабочих-строителей	чел.-ч	150,7300
	Затраты труда машинистов	чел.-ч	0,6200

Таблица 8823-0301-0104 - масляным составомОписание:

1. Конструкции металлические и элементы крепежные.
2. Листы гипсокартонные влагостойкие ГКЛВ толщиной 12,5 мм.
3. Смеси сухие шпатлевочные гипсовые М-25.
4. Цветная масляная краска МА-22.

Состав работ:

1. Установка одинарного металлического каркаса с однослойной обшивкой гипсокартонными листами. 2. Отделка стен сухими смесями на гипсовой основе. 3. Окраска масляным составом улучшенная.

Измеритель: 100 м2

№	Наименование	Единица измерения	Показатели
1	Прямые затраты, в т.ч.	тенге	336 154
1.1	Зарплата рабочих-строителей	тенге	176 148
1.2	Эксплуатация машин/в т.ч. зарплата машинистов	тенге	2 120/740
1.3	Материалы	тенге	157 886
2	Оборудование, мебель и инвентарь	тенге	-
	Затраты труда рабочих-строителей	чел.-ч	158,5300
	Затраты труда машинистов	чел.-ч	0,5700

Группа 2 Оштукатуривание стен с устройством гипсокартона
Подгруппа 8823-0302-01 - Оштукатуривание стен с устройством гипсокартона на металлическом каркасе



Таблица 8823-0302-0101 - декоративной штукатуркойОписание:

1. Конструкции металлические и элементы крепежные.
2. Листы гипсокартонные влагостойкие ГКЛВ толщиной 12,5 мм.
3. Смеси сухие шпатлевочные гипсовые М-25.
4. Смеси сухие-минеральная штукатурка для декоративной отделки.

Состав работ:

1. Установка одинарного металлического каркаса с однослойной обшивкой гипсокартонными листами.
2. Отделка стен сухими смесями на гипсовой основе.
3. Отделка декоративной штукатуркой.

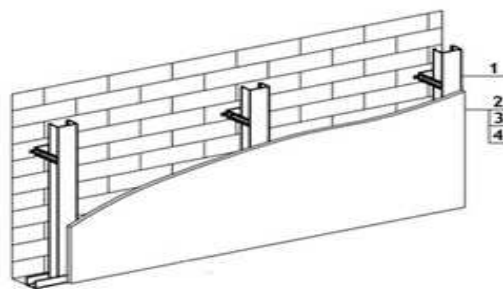
Измеритель: 100 м²

№	Наименование	Единица измерения	Показатели
1	Прямые затраты, в т.ч.	тенге	351 911
1.1	Зарплата рабочих-строителей	тенге	187 491
1.2	Эксплуатация машин/в т.ч. зарплата машинистов	тенге	2 261/794
1.3	Материалы	тенге	162 159
2	Оборудование, мебель и инвентарь	тенге	-
	Затраты труда рабочих-строителей	чел.-ч	162,2100
	Затраты труда машинистов	чел.-ч	0,6210

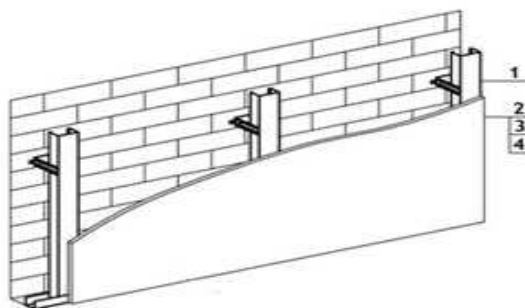
Группа 3 Облицовка стен с устройством гипсокартона**Подгруппа 8823-0303-01 - Облицовка стен с устройством гипсокартона на металлическом каркасе****Таблица 8823-0303-0101 - керамической плиткой на цементном растворе**Описание:

1. Конструкции металлические и элементы крепежные.
2. Листы гипсокартонные влагостойкие ГКЛВ толщиной 12,5 мм.
3. Грунтовка водно-дисперсионная акриловая.
4. Плитки керамические глазурованные гладкие цветные. Раствор готовый отделочный тяжелый, цементный 1:3.

Состав работ:

1. Установка одинарного металлического каркаса с однослойной обшивкой гипсокартонными листами.
2. Облицовка керамической плиткой, без карнизных, плинтусных и угловых плиток без установки плиток туалетного гарнитура, на цементном растворе.

Измеритель: 100 м2

№	Наименование	Единица измерения	Показатели
1	Прямые затраты, в т.ч.	тенге	735 801
1.1	Зарплата рабочих-строителей	тенге	349 741
1.2	Эксплуатация машин/в т.ч. зарплата машинистов	тенге	3 674/1 439
1.3	Материалы	тенге	382 386
2	Оборудование, мебель и инвентарь	тенге	-
	Затраты труда рабочих-строителей	чел.-ч	311,7300
	Затраты труда машинистов	чел.-ч	1,3100

Таблица 8823-0303-0102 - керамической плиткой на клее из сухих смесейОписание:

1. Конструкции металлические и элементы крепежные.
2. Листы гипсокартонные влагостойкие ГКЛВ толщиной 12,5 мм.
3. Грунтовка водно-дисперсионная акриловая.
4. Плитки керамические глазурованные гладкие цветные. Клей из сухих смесей.

Состав работ:

1. Установка одинарного металлического каркаса с однослойной обшивкой гипсокартонными листами.
2. Облицовка керамической плиткой, без карнизных, плинтусных и угловых плиток без установки плиток туалетного гарнитура на клее из сухих смесей.

Измеритель: 100 м2

№	Наименование	Единица измерения	Показатели
1	Прямые затраты, в т.ч.	тенге	675 694
1.1	Зарплата рабочих-строителей	тенге	295 645
1.2	Эксплуатация машин/в т.ч. зарплата машинистов	тенге	4 011/2 203
1.3	Материалы	тенге	376 038
2	Оборудование, мебель и инвентарь	тенге	-
	Затраты труда рабочих-строителей	чел.-ч	263,7300
	Затраты труда машинистов	чел.-ч	2,1000

Группа 4 Оклейка стен с устройством гипсокартона
Подгруппа 8823-0304-01 - Оклейка стен с устройством гипсокартона на металлическом каркасе

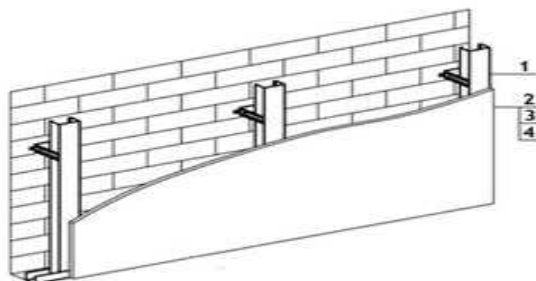
**Таблица 8823-0304-0101 - бумажными обоями**Описание:

1. Конструкции металлические и элементы крепежные.

2. Листы гипсокартонные влагостойкие ГКЛВ толщиной 12,5 мм.
3. Смеси сухие шпатлевочные гипсовые М-25.
4. Бумажные обои.

Состав работ:

1. Установка одинарного металлического каркаса с однослойной обшивкой гипсокартонными листами.
2. Отделка стен сухими смесями на гипсовой основе.
3. Оклейка стен обоями.

Измеритель: 100 м2

№	Наименование	Единица измерения	Показатели
1	Прямые затраты, в т.ч.	тенге	359 629
1.1	Зарплата рабочих-строителей	тенге	153 137
1.2	Эксплуатация машин/в т.ч. зарплата машинистов	тенге	1 878/634
1.3	Материалы	тенге	204 614
2	Оборудование, мебель и инвентарь	тенге	-
	Затраты труда рабочих-строителей	чел.-ч	136,0100
	Затраты труда машинистов	чел.-ч	0,4770

Таблица 8823-0304-0102 - текстильными обоямиОписание:

1. Конструкции металлические и элементы крепежные.
2. Листы гипсокартонные влагостойкие ГКЛВ толщиной 12,5 мм.
3. Смеси сухие шпатлевочные гипсовые М-25.
4. Текстильные обои.

Состав работ:

1. Установка одинарного металлического каркаса с однослойной обшивкой гипсокартонными листами.
2. Отделка стен сухими смесями на гипсовой основе.
3. Оклейка стен обоями.

Измеритель: 100 м2

№	Наименование	Единица измерения	Показатели
1	Прямые затраты, в т.ч.	тенге	384 234
1.1	Зарплата рабочих-строителей	тенге	153 137
1.2	Эксплуатация машин/в т.ч. зарплата машинистов	тенге	1 878/634
1.3	Материалы	тенге	229 219
2	Оборудование, мебель и инвентарь	тенге	-
	Затраты труда рабочих-строителей	чел.-ч	136,0100
	Затраты труда машинистов	чел.-ч	0,4770

Подраздел 4 Отделка стен с теплоизоляцией
Группа 1 Окраска стен с теплоизоляцией
Подгруппа 8823-0401-01 - Окраска стен с теплоизоляцией оштукатуренных по сетке



Таблица 8823-0401-0101 - водным известковым составом

Описание:

1. Плиты из минеральной ваты на синтетическом связующем марки П-175.
2. Проволока горячекатаная обычной точности в мотках из стали СВ-08А диаметром от 6,3 мм до 6,5 мм
3. Раствор готовый отделочный тяжелый, известковый 1:2,5 .
4. Известь строительная.

Состав работ:

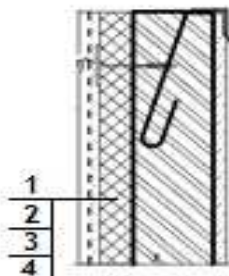
1. Устройство теплоизоляционного слоя толщиной 80 мм
2. Устройство каркаса при оштукатуривании.
3. Оштукатуривание
4. Известковая окраска.

Измеритель: 100 м²

№	Наименование	Единица измерения	Показатели
1	Прямые затраты, в т.ч.	тенге	708 076
1.1	Зарплата рабочих-строителей	тенге	187 477
1.2	Эксплуатация машин/в т.ч. зарплата машинистов	тенге	4 276/1 746
1.3	Материалы	тенге	516 323
2	Оборудование, мебель и инвентарь	тенге	-
	Затраты труда рабочих-строителей	чел.-ч	170,0700
	Затраты труда машинистов	чел.-ч	1,7340

Подраздел 5 Отделка стен и колонн природным камнем и искусственными плитами
Группа 1 Облицовка стен и колонн природным камнем
Подгруппа 8823-0501-01 - Облицовка стен полированными мраморными плитами



Таблица 8823-0501-0101 - число плит в 1 м2 до 4Описание:

1. Стальные крепежные элементы из швеллеров и уголков.
2. Плиты из мрамора облицовочные пиленные полированные толщина 20 мм.

Состав работ:

1. Установка креплений.
2. Облицовка мраморными плитами.

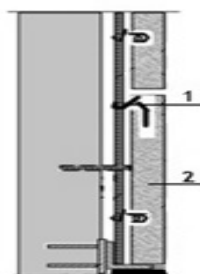
Измеритель: 100 м2

№	Наименование	Единица измерения	Показатели
1	Прямые затраты, в т.ч.	тенге	3 446 548
1.1	Зарплата рабочих-строителей	тенге	1 541 811
1.2	Эксплуатация машин/в т.ч. зарплата машинистов	тенге	189 215/129 680
1.3	Материалы	тенге	1 715 522
2	Оборудование, мебель и инвентарь	тенге	-
	Затраты труда рабочих-строителей	чел.-ч	1151,6820
	Затраты труда машинистов	чел.-ч	112,6033

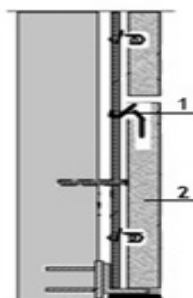
Подгруппа 8823-0501-02 - Облицовка колонн полированными мраморными плитами**Таблица 8823-0501-0201 - четырехгранных, число плит в 1 м2 до 4**Описание:

1. Стальные крепежные элементы из швеллеров и уголков.
2. Плиты из мрамора облицовочные пиленные полированные толщина 20 мм.

Состав работ:

1. Установка креплений.
2. Облицовка мраморными плитами.

Измеритель: 100 м2

№	Наименование	Единица измерения	Показатели
1	Прямые затраты, в т.ч.	тенге	4 227 682
1.1	Зарплата рабочих-строителей	тенге	2 254 453
1.2	Эксплуатация машин/в т.ч. зарплата машинистов	тенге	120 856/70 744
1.3	Материалы	тенге	1 852 373
2	Оборудование, мебель и инвентарь	тенге	-
	Затраты труда рабочих-строителей	чел.-ч	1652,0184
	Затраты труда машинистов	чел.-ч	60,8119

Таблица 8823-0501-0202 - многогранных, число плит в 1 м² до 4Описание:

1. Стальные крепежные элементы из швеллеров и уголков.
2. Плиты из мрамора облицовочные пиленные полированные толщина 20 мм.

Состав работ:

1. Установка креплений.
2. Облицовка мраморными плитами.

Измеритель: 100 м²

№	Наименование	Единица измерения	Показатели
1	Прямые затраты, в т.ч.	тенге	6 676 687
1.1	Зарплата рабочих-строителей	тенге	4 491 759
1.2	Эксплуатация машин/в т.ч. зарплата машинистов	тенге	263 585/184 386
1.3	Материалы	тенге	1 921 343
2	Оборудование, мебель и инвентарь	тенге	-
	Затраты труда рабочих-строителей	чел.-ч	3042,1866
	Затраты труда машинистов	чел.-ч	159,8612

Подраздел 6 Отделка откосов каменных и бетонных
Группа 1 Окраска откосов каменных и бетонных
Подгруппа 8823-0601-01 - Окраска откосов каменных и бетонных оштукатуренных цементно-известковым раствором

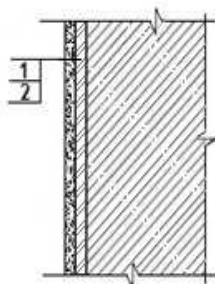
**Таблица 8823-0601-0101 - водным известковым составом**Описание:

1. Раствор готовый отделочный тяжелый, цементно-известковый 1:1:6.
2. Известь строительная.

Состав работ:

1. Оштукатуривание цементно-известковым раствором по камню и бетону.
2. Известковая окраска водным составом.

Измеритель: 100 м²

№	Наименование	Единица измерения	Показатели
1	Прямые затраты, в т.ч.	тенге	304 370
1.1	Зарплата рабочих-строителей	тенге	213 644
1.2	Эксплуатация машин/в т.ч. зарплата машинистов	тенге	4 231/2 010
1.3	Материалы	тенге	86 495
2	Оборудование, мебель и инвентарь	тенге	-

Окончание таблицы 8823-0601-0101

Измеритель: 100 м2

№	Наименование	Единица измерения	Показатели
	Затраты труда рабочих-строителей	чел.-ч	188,2000
	Затраты труда машинистов	чел.-ч	2,0900

Таблица 8823-0601-0102 - поливинилацетатным водоэмульсионным составом

Описание:

1. Раствор готовый отделочный тяжелый, цементно-известковый 1:1:6.
2. Водоэмульсионная краска ВЭАК-1180.

Состав работ:

1. Оштукатуривание цементно-известковым раствором по камню и бетону.
2. Окраска поливинилацетатным водоэмульсионным составом улучшенная.

Измеритель: 100 м2

№	Наименование	Единица измерения	Показатели
1	Прямые затраты, в т.ч.	тенге	359 969
1.1	Зарплата рабочих-строителей	тенге	247 527
1.2	Эксплуатация машин/в т.ч. зарплата машинистов	тенге	4 592/2 168
1.3	Материалы	тенге	107 850
2	Оборудование, мебель и инвентарь	тенге	-
	Затраты труда рабочих-строителей	чел.-ч	218,0000
	Затраты труда машинистов	чел.-ч	2,2300

Таблица 8823-0601-0103 - масляным составом

Описание:

1. Раствор готовый отделочный тяжелый, цементно-известковый 1:1:6.
2. Цветная масляная краска МА-22.

Состав работ:

1. Оштукатуривание цементно-известковым раствором по камню и бетону.
2. Окраска масляным составом улучшенная.

Измеритель: 100 м2

№	Наименование	Единица измерения	Показатели
1	Прямые затраты, в т.ч.	тенге	372 447
1.1	Зарплата рабочих-строителей	тенге	256 942
1.2	Эксплуатация машин/в т.ч. зарплата машинистов	тенге	4 467/2 113
1.3	Материалы	тенге	111 038
2	Оборудование, мебель и инвентарь	тенге	-
	Затраты труда рабочих-строителей	чел.-ч	225,8000
	Затраты труда машинистов	чел.-ч	2,1800

Таблица 8823-0601-0104 – эмальюОписание:

1. Раствор готовый отделочный тяжелый, цементно-известковый 1:1:6.
2. Эмаль пентафталева ПФ-133 разных цветов.

Состав работ:

1. Оштукатуривание цементно-известковым раствором по камню и бетону.
2. Окраска эмалью.

Измеритель: 100 м²

№	Наименование	Единица измерения	Показатели
1	Прямые затраты, в т.ч.	тенге	367 093
1.1	Зарплата рабочих-строителей	тенге	256 942
1.2	Эксплуатация машин/в т.ч. зарплата машинистов	тенге	4 467/2 113
1.3	Материалы	тенге	105 684
2	Оборудование, мебель и инвентарь	тенге	-
	Затраты труда рабочих-строителей	чел.-ч	225,8000
	Затраты труда машинистов	чел.-ч	2,1800

Подгруппа 8823-0601-02 - Окраска откосов каменных и бетонных оштукатуренных цементно-известковым раствором и отделанных сухой смесью

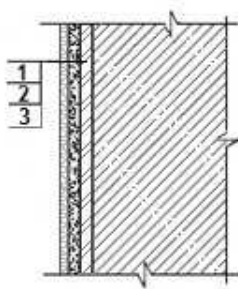
**Таблица 8823-0601-0201 - акриловым водоэмульсионным составом за один раз**Описание:

1. Раствор готовый отделочный тяжелый, цементно-известковый 1:1:6.
2. Смеси сухие шпатлевочные гипсовые М25.
3. Краска на основе водной акриловой дисперсии матовая протирающаяся для внутренних работ.

Состав работ:

1. Оштукатуривание цементно-известковым раствором по камню и бетону.
2. Отделка оштукатуренных поверхностей сухими смесями на гипсовой основе.
3. Окраска акриловым водоэмульсионным составом за один раз.

Измеритель: 100 м²

№	Наименование	Единица измерения	Показатели
1	Прямые затраты, в т.ч.	тенге	460 668
1.1	Зарплата рабочих-строителей	тенге	293 179

Окончание таблицы 8823-0601-0201

Измеритель: 100 м2

№	Наименование	Единица измерения	Показатели
1.2	Эксплуатация машин/в т.ч. зарплата машинистов	тенге	5 368/2 338
1.3	Материалы	тенге	162 121
2	Оборудование, мебель и инвентарь	тенге	-
	Затраты труда рабочих-строителей	чел.-ч	254,5100
	Затраты труда машинистов	чел.-ч	2,3600

Таблица 8823-0601-0202 - акриловым водоэмульсионным составом за два раза

Описание:

1. Раствор готовый отделочный тяжелый, цементно-известковый 1:1:6.
2. Смеси сухие шпатлевочные гипсовые М25.
3. Краска на основе водной акриловой дисперсии матовая протирающаяся для внутренних работ.

Состав работ:

1. Оштукатуривание цементно-известковым раствором по камню и бетону.
2. Отделка оштукатуренных поверхностей сухими смесями на гипсовой основе.
3. Окраска акриловым водоэмульсионным составом за два раза.

Измеритель: 100 м2

№	Наименование	Единица измерения	Показатели
1	Прямые затраты, в т.ч.	тенге	474 941
1.1	Зарплата рабочих-строителей	тенге	304 699
1.2	Эксплуатация машин/в т.ч. зарплата машинистов	тенге	5 398/2 351
1.3	Материалы	тенге	164 844
2	Оборудование, мебель и инвентарь	тенге	-
	Затраты труда рабочих-строителей	чел.-ч	264,3900
	Затраты труда машинистов	чел.-ч	2,3720

Таблица 8823-0601-0203 - поливинилацетатным водоэмульсионным составом

Описание:

1. Раствор готовый отделочный тяжелый, цементно-известковый 1:1:6.
2. Смеси сухие шпатлевочные гипсовые М25.
3. Водоэмульсионная краска ВЭАК-1180.

Состав работ:

1. Оштукатуривание цементно-известковым раствором по камню и бетону.
2. Отделка оштукатуренных поверхностей сухими смесями на гипсовой основе.
3. Окраска поливинилацетатным водоэмульсионным составом улучшенная.

Измеритель: 100 м2

№	Наименование	Единица измерения	Показатели
1	Прямые затраты, в т.ч.	тенге	496 942
1.1	Зарплата рабочих-строителей	тенге	313 639

Окончание таблицы 8823-0601-0203

Измеритель: 100 м²

№	Наименование	Единица измерения	Показатели
1.2	Эксплуатация машин/в т.ч. зарплата машинистов	тенге	5 730/2 497
1.3	Материалы	тенге	177 573
2	Оборудование, мебель и инвентарь	тенге	-
	Затраты труда рабочих-строителей	чел.-ч	274,7000
	Затраты труда машинистов	чел.-ч	2,5000

Таблица 8823-0601-0204 - масляным составом

Описание:

1. Раствор готовый отделочный тяжелый, цементно-известковый 1:1:6.
2. Смеси сухие шпатлевочные гипсовые М25.
3. Цветная масляная краска МА-22.

Состав работ:

1. Оштукатуривание цементно-известковым раствором по камню и бетону.
2. Отделка оштукатуренных поверхностей сухими смесями на гипсовой основе.
3. Окраска масляным составом улучшенная.

Измеритель: 100 м²

№	Наименование	Единица измерения	Показатели
1	Прямые затраты, в т.ч.	тенге	509 421
1.1	Зарплата рабочих-строителей	тенге	323 054
1.2	Эксплуатация машин/в т.ч. зарплата машинистов	тенге	5 605/2 441
1.3	Материалы	тенге	180 762
2	Оборудование, мебель и инвентарь	тенге	-
	Затраты труда рабочих-строителей	чел.-ч	282,5000
	Затраты труда машинистов	чел.-ч	2,4500

Группа 2 Облицовка откосов каменных и бетонных
Подгруппа 8823-0602-01 - Облицовка откосов каменных и бетонных
оштукатуренных цементно-известковым раствором



Таблица 8823-0602-0101 - керамической плиткой на цементном растворе

Описание:

1. Раствор готовый отделочный тяжелый, цементно-известковый 1:1:6.
2. Плитки керамические глазурованные гладкие цветные. Раствор готовый отделочный тяжелый, цементный 1:3.

Состав работ:

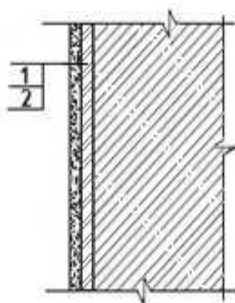
1. Оштукатуривание цементно-известковым раствором по камню и бетону. 2. Облицовка керамической плиткой, без карнизных, плинтусных и угловых плиток без установки плиток туалетного гарнитура, на цементном растворе.

Измеритель: 100 м²

№	Наименование	Единица измерения	Показатели
1	Прямые затраты, в т.ч.	тенге	798 313
1.1	Зарплата рабочих-строителей	тенге	430 534
1.2	Эксплуатация машин/в т.ч. зарплата машинистов	тенге	6 020/2 812
1.3	Материалы	тенге	361 759
2	Оборудование, мебель и инвентарь	тенге	-
	Затраты труда рабочих-строителей	чел.-ч	379,0000
	Затраты труда машинистов	чел.-ч	2,9200

Таблица 8823-0602-0102 - керамической плиткой на клее из сухих смесейОписание:

1. Раствор готовый отделочный тяжелый, цементно-известковый 1:1:6.
2. Плитки керамические глазурованные гладкие цветные. Клей из сухих смесей.

Состав работ:

1. Оштукатуривание цементно-известковым раствором по камню и бетону. 2. Облицовка керамической плиткой, без карнизных, плинтусных и угловых плиток без установки плиток туалетного гарнитура, на клее из сухих смесей.

Измеритель: 100 м²

№	Наименование	Единица измерения	Показатели
1	Прямые затраты, в т.ч.	тенге	738 206
1.1	Зарплата рабочих-строителей	тенге	376 438
1.2	Эксплуатация машин/в т.ч. зарплата машинистов	тенге	6 358/3 576
1.3	Материалы	тенге	355 410
2	Оборудование, мебель и инвентарь	тенге	-
	Затраты труда рабочих-строителей	чел.-ч	331,0000
	Затраты труда машинистов	чел.-ч	3,7100

Подгруппа 8823-0602-02 - Облицовка откосов каменных и бетонных оштукатуренных цементно-известковым раствором и отделанных сухой смесью



Таблица 8823-0602-0201 - керамической плиткой на цементном раствореОписание:

1. Раствор готовый отделочный тяжелый, цементно-известковый 1:1:6.
2. Смеси сухие шпатлевочные гипсовые М25.
3. Плитки керамические глазурованные гладкие цветные. Раствор готовый отделочный тяжелый, цементный 1:3.

Состав работ:

1. Оштукатуривание цементно-известковым раствором по камню и бетону.
2. Отделка оштукатуренных поверхностей сухими смесями на гипсовой основе.
3. Облицовка керамической плиткой, без карнизных, плитусных и угловых плиток без установки плиток туалетного гарнитура, на цементном растворе.

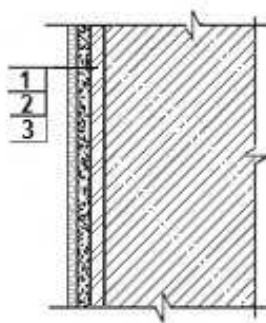
Измеритель: 100 м²

№	Наименование	Единица измерения	Показатели
1	Прямые затраты, в т.ч.	тенге	894 596
1.1	Зарплата рабочих-строителей	тенге	471 399
1.2	Эксплуатация машин/в т.ч. зарплата машинистов	тенге	6 905/3 065
1.3	Материалы	тенге	416 292
2	Оборудование, мебель и инвентарь	тенге	-
	Затраты труда рабочих-строителей	чел.-ч	415,2600
	Затраты труда машинистов	чел.-ч	3,1300

Таблица 8823-0602-0202 - керамической плиткой на клее из сухих смесейОписание:

1. Раствор готовый отделочный тяжелый, цементно-известковый 1:1:6.
2. Смеси сухие шпатлевочные гипсовые М25.
3. Плитки керамические глазурованные гладкие цветные. Клей из сухих смесей.

Состав работ:

1. Оштукатуривание цементно-известковым раствором по камню и бетону.
2. Отделка оштукатуренных поверхностей сухими смесями на гипсовой основе.
3. Облицовка керамической плиткой, без карнизных, плитусных и угловых плиток без установки плиток туалетного гарнитура, на клее из сухих смесей.

Измеритель: 100 м²

№	Наименование	Единица измерения	Показатели
1	Прямые затраты, в т.ч.	тенге	834 489
1.1	Зарплата рабочих-строителей	тенге	417 303
1.2	Эксплуатация машин/в т.ч. зарплата машинистов	тенге	7 242/3 829
1.3	Материалы	тенге	409 944
2	Оборудование, мебель и инвентарь	тенге	-
	Затраты труда рабочих-строителей	чел.-ч	367,2600
	Затраты труда машинистов	чел.-ч	3,9200

Подраздел 7 Отделка откосов с устройством гипсокартона
Группа 1 Окраска откосов с устройством гипсокартона
Подгруппа 8823-0701-01 - Окраска откосов с устройством гипсокартона на металлическом каркасе



Таблица 8823-0701-0101 - акриловым вододисперсионным составом за один раз

Описание:

1. Плиты из минеральной ваты на синтетическом связующем марки П-100.
2. Конструкции металлические и элементы крепежные.
3. Листы гипсокартонные влагостойкие ГКЛВ толщиной 9,5 мм.
4. Смеси сухие шпатлевочные гипсовые М-25.
5. Краска на основе водной акриловой дисперсии матовая протирающаяся для внутренних работ.

Состав работ:

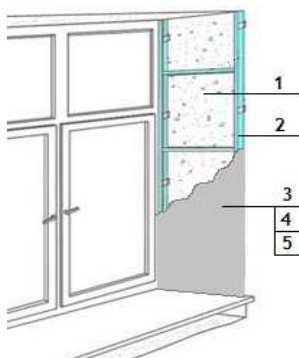
1. Укладка теплоизоляционных материалов.
2. Установка металлического каркаса.
3. Крепление гипсокартонных плит.
4. Отделка сухими смесями на гипсовой основе.
5. Окраска акриловым вододисперсионным составом за один раз.

Измеритель: 100 м²

№	Наименование	Единица измерения	Показатели
1	Прямые затраты, в т.ч.	тенге	371 682
1.1	Зарплата рабочих-строителей	тенге	162 475
1.2	Эксплуатация машин/в т.ч. зарплата машинистов	тенге	6 594/2 687
1.3	Материалы	тенге	202 613
2	Оборудование, мебель и инвентарь	тенге	-
	Затраты труда рабочих-строителей	чел.-ч	143,6496
	Затраты труда машинистов	чел.-ч	2,2881

Таблица 8823-0701-0102 - акриловым вододисперсионным составом за два раза

Описание:

1. Плиты из минеральной ваты на синтетическом связующем марки П-100.
2. Конструкции металлические и элементы крепежные.
3. Листы гипсокартонные влагостойкие ГКЛВ толщиной 9,5 мм.
4. Смеси сухие шпатлевочные гипсовые М-25.
5. Краска на основе водной акриловой дисперсии матовая протирающаяся для внутренних работ.

Состав работ:

1. Укладка теплоизоляционных материалов.
2. Установка металлического каркаса.
3. Крепление гипсокартонных плит.
4. Отделка сухими смесями на гипсовой основе.
5. Окраска акриловым водоэмульсионным составом за два раза.

Измеритель: 100 м2

№	Наименование	Единица измерения	Показатели
1	Прямые затраты, в т.ч.	тенге	385 954
1.1	Зарплата рабочих-строителей	тенге	173 995
1.2	Эксплуатация машин/в т.ч. зарплата машинистов	тенге	6 624/2 701
1.3	Материалы	тенге	205 335
2	Оборудование, мебель и инвентарь	тенге	-
	Затраты труда рабочих-строителей	чел.-ч	153,5296
	Затраты труда машинистов	чел.-ч	2,3001

Таблица 8823-0701-0103 - поливинилацетатным водоэмульсионным составомОписание:

1. Плиты из минеральной ваты на синтетическом связующем марки П-100.
2. Конструкции металлические и элементы крепежные.
3. Листы гипсокартонные влагостойкие ГКЛВ толщиной 9,5 мм.
4. Смеси сухие шпатлевочные гипсовые М-25.
5. Водоэмульсионная краска ВЭАК-1180.

Состав работ:

1. Укладка теплоизоляционных материалов.
2. Установка металлического каркаса.
3. Крепление гипсокартонных плит.
4. Отделка сухими смесями на гипсовой основе.
5. Окраска поливинилацетатным водоэмульсионным составом улучшенная.

Измеритель: 100 м2

№	Наименование	Единица измерения	Показатели
1	Прямые затраты, в т.ч.	тенге	407 956
1.1	Зарплата рабочих-строителей	тенге	182 936
1.2	Эксплуатация машин/в т.ч. зарплата машинистов	тенге	6 955/2 846
1.3	Материалы	тенге	218 065
2	Оборудование, мебель и инвентарь	тенге	-
	Затраты труда рабочих-строителей	чел.-ч	163,8396
	Затраты труда машинистов	чел.-ч	2,4281

Таблица 8823-0701-0104 - масляным составомОписание:

1. Плиты из минеральной ваты на синтетическом связующем марки П-100.
2. Конструкции металлические и элементы крепежные.
3. Листы гипсокартонные влагостойкие ГКЛВ толщиной 9,5 мм.
4. Смеси сухие шпатлевочные гипсовые М-25.
5. Цветная масляная краска МА-22.

Состав работ:

1. Укладка теплоизоляционных материалов.
2. Установка металлического каркаса.
3. Крепление гипсокартонных плит.
4. Отделка сухими смесями на гипсовой основе.
5. Окраска масляным составом улучшенная.

Измеритель: 100 м²

№	Наименование	Единица измерения	Показатели
1	Прямые затраты, в т.ч.	тенге	420 433
1.1	Зарплата рабочих-строителей	тенге	192 350
1.2	Эксплуатация машин/в т.ч. зарплата машинистов	тенге	6 830/2 790
1.3	Материалы	тенге	221 253
2	Оборудование, мебель и инвентарь	тенге	-
	Затраты труда рабочих-строителей	чел.-ч	171,6396
	Затраты труда машинистов	чел.-ч	2,3781

Группа 2 Облицовка откосов с устройством гипсокартона
Подгруппа 8823-0702-01 - Облицовка откосов с устройством гипсокартона на металлическом каркасе



Таблица 8823-0702-0101 - керамической плиткой на цементном растворе

Описание:

1. Плиты из минеральной ваты на синтетическом связующем марки П-100.
2. Конструкции металлические и элементы крепежные.
3. Листы гипсокартонные влагостойкие ГКЛВ толщиной 9,5 мм.
4. Грунтовка водно-дисперсионная акриловая.
5. Плитки керамические глазурованные гладкие цветные. Раствор готовый отделочный тяжелый, цементный 1:3.

Состав работ:

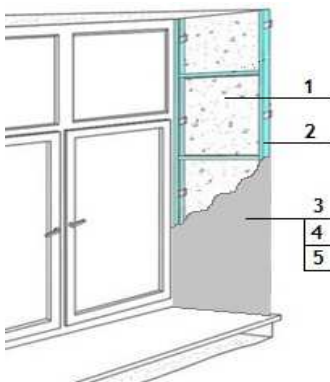
1. Укладка теплоизоляционных материалов.
2. Установка металлического каркаса.
3. Крепление гипсокартонных плит.
3. Облицовка керамической плиткой, без карнизных, плинтусных и угловых плиток без установки плиток туалетного гарнитура, на цементном растворе.

Измеритель: 100 м²

№	Наименование	Единица измерения	Показатели
1	Прямые затраты, в т.ч.	тенге	820 079
1.1	Зарплата рабочих-строителей	тенге	365 943

Окончание таблицы 8823-0702-0101

Измеритель: 100 м²

№	Наименование	Единица измерения	Показатели
1.2	Эксплуатация машин/в т.ч. зарплата машинистов	тенге	8 383/3 489
1.3	Материалы	тенге	445 753
2	Оборудование, мебель и инвентарь	тенге	-
	Затраты труда рабочих-строителей	чел.-ч	324,8396
	Затраты труда машинистов	чел.-ч	3,1181

Таблица 8823-0702-0102 - керамической плиткой на клее из сухих смесей

Описание:

1. Плиты из минеральной ваты на синтетическом связующем марки П-100.
2. Конструкции металлические и элементы крепежные.
3. Листы гипсокартонные влагостойкие ГКЛВ толщиной 9,5 мм.
4. Грунтовка водно-дисперсионная акриловая.
5. Плитки керамические глазурованные гладкие цветные. Клей из сухих смесей.

Состав работ:

1. Укладка теплоизоляционных материалов.
2. Установка металлического каркаса.
3. Крепление гипсокартонных плит.
3. Облицовка керамической плиткой, без карнизных, плинтусных и угловых плиток без установки плиток туалетного гарнитура на клее из сухих смесей.

Измеритель: 100 м²

№	Наименование	Единица измерения	Показатели
1	Прямые затраты, в т.ч.	тенге	759 972
1.1	Зарплата рабочих-строителей	тенге	311 847
1.2	Эксплуатация машин/в т.ч. зарплата машинистов	тенге	8 721/4 253
1.3	Материалы	тенге	439 404
2	Оборудование, мебель и инвентарь	тенге	-
	Затраты труда рабочих-строителей	чел.-ч	276,8396
	Затраты труда машинистов	чел.-ч	3,9081

Подраздел 8 Отделка потолков**Группа 1 Окраска потолков по оштукатуренной поверхности****Подгруппа 8823-0801-01 - Окраска потолков по оштукатуренной поверхности простая**

Таблица 8823-0801-0101 - водным известковым составом

Описание:

1. Раствор готовый отделочный тяжелый, цементно-известковый 1:1:6.
2. Известь строительная.

Состав работ:

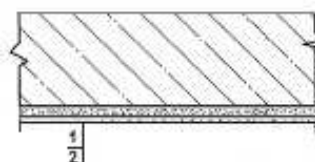
1. Сплошное выравнивание бетонных поверхностей (однослойное оштукатуривание) цементно-известковым раствором. 2. Окраска водным известковым составом.

Измеритель: 100 м²

№	Наименование	Единица измерения	Показатели
1	Прямые затраты, в т.ч.	тенге	71 886
1.1	Зарплата рабочих-строителей	тенге	56 525
1.2	Эксплуатация машин/в т.ч. зарплата машинистов	тенге	678/320
1.3	Материалы	тенге	14 683
2	Оборудование, мебель и инвентарь	тенге	-
	Затраты труда рабочих-строителей	чел.-ч	54,2000
	Затраты труда машинистов	чел.-ч	0,3300

Таблица 8823-0801-0102 - поливинилацетатным водоземulsionным составомОписание:

1. Раствор готовый отделочный тяжелый, цементно-известковый 1:1:6.
2. Водоземulsionная краска ВЭАК-1180.

Состав работ:

1. Сплошное выравнивание бетонных поверхностей (однослойное оштукатуривание) цементно-известковым раствором. 2. Окраска поливинилацетатным водоземulsionным составом простая.

Измеритель: 100 м²

№	Наименование	Единица измерения	Показатели
1	Прямые затраты, в т.ч.	тенге	95 349
1.1	Зарплата рабочих-строителей	тенге	64 755
1.2	Эксплуатация машин/в т.ч. зарплата машинистов	тенге	862/401
1.3	Материалы	тенге	29 732
2	Оборудование, мебель и инвентарь	тенге	-
	Затраты труда рабочих-строителей	чел.-ч	60,4000
	Затраты труда машинистов	чел.-ч	0,4000

Таблица 8823-0801-0103 - масляным составомОписание:

1. Раствор готовый отделочный тяжелый, цементно-известковый 1:1:6.
2. Цветная масляная краска МА-22.

Состав работ:

1. Сплошное выравнивание бетонных поверхностей (однослойное оштукатуривание) цементно-известковым раствором. 2. Окраска масляным составом простая.

Измеритель: 100 м²

№	Наименование	Единица измерения	Показатели
1	Прямые затраты, в т.ч.	тенге	105 889
1.1	Зарплата рабочих-строителей	тенге	69 793

Окончание таблицы 8823-0801-0103

Измеритель: 100 м²

№	Наименование	Единица измерения	Показатели
1.2	Эксплуатация машин/в т.ч. зарплата машинистов	тенге	757/355
1.3	Материалы	тенге	35 339
2	Оборудование, мебель и инвентарь	тенге	-
	Затраты труда рабочих-строителей	чел.-ч	65,8000
	Затраты труда машинистов	чел.-ч	0,3600

Подгруппа 8823-0801-02 - Окраска потолков по оштукатуренной поверхности улучшенная



Таблица 8823-0801-0202 - поливинилацетатным вододисперсионным составом

Описание:

1. Раствор готовый отделочный тяжелый, цементно-известковый 1:1:6.
2. Вододисперсионная краска ВЭАК-1180.

Состав работ:

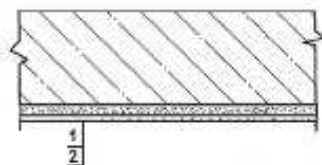
1. Сплошное выравнивание бетонных поверхностей (однослойное оштукатуривание) цементно-известковым раствором.
2. Окраска поливинилацетатным вододисперсионным составом улучшенная.

Измеритель: 100 м²

№	Наименование	Единица измерения	Показатели
1	Прямые затраты, в т.ч.	тенге	140 322
1.1	Зарплата рабочих-строителей	тенге	101 278
1.2	Эксплуатация машин/в т.ч. зарплата машинистов	тенге	1 066/490
1.3	Материалы	тенге	37 978
2	Оборудование, мебель и инвентарь	тенге	-
	Затраты труда рабочих-строителей	чел.-ч	94,0000
	Затраты труда машинистов	чел.-ч	0,4800

Таблица 8823-0801-0203 - масляным составом

Описание:

1. Раствор готовый отделочный тяжелый, цементно-известковый 1:1:6.
2. Цветная масляная краска МА-22.

Состав работ:

1. Сплошное выравнивание бетонных поверхностей (однослойное оштукатуривание) цементно-известковым раствором.
2. Окраска масляным составом улучшенная.

Измеритель: 100 м²

№	Наименование	Единица измерения	Показатели
1	Прямые затраты, в т.ч.	тенге	154 756
1.1	Зарплата рабочих-строителей	тенге	111 114
1.2	Эксплуатация машин/в т.ч. зарплата машинистов	тенге	935/433
1.3	Материалы	тенге	42 707
2	Оборудование, мебель и инвентарь	тенге	-
	Затраты труда рабочих-строителей	чел.-ч	102,0000
	Затраты труда машинистов	чел.-ч	0,4300

Подгруппа 8823-0801-03 - Окраска потолков по оштукатуренной поверхности высококачественная



Таблица 8823-0801-0301 - поливинилацетатным водоземulsionным составом

Описание:

1. Раствор готовый отделочный тяжелый, цементно-известковый 1:1:6.
2. Водоземulsionная краска ВЭАК-1180.

Состав работ:

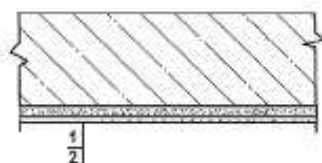
1. Сплошное выравнивание бетонных поверхностей (однослойное оштукатуривание) цементно-известковым раствором.
2. Окраска поливинилацетатным водоземulsionным составом высококачественная.

Измеритель: 100 м²

№	Наименование	Единица измерения	Показатели
1	Прямые затраты, в т.ч.	тенге	188 814
1.1	Зарплата рабочих-строителей	тенге	145 900
1.2	Эксплуатация машин/в т.ч. зарплата машинистов	тенге	1 244/569
1.3	Материалы	тенге	41 670
2	Оборудование, мебель и инвентарь	тенге	-
	Затраты труда рабочих-строителей	чел.-ч	126,3000
	Затраты труда машинистов	чел.-ч	0,5500

Таблица 8823-0801-0302 - масляным составом

Описание:

1. Раствор готовый отделочный тяжелый, цементно-известковый 1:1:6.
2. Цветная масляная краска МА-22.

Состав работ:

1. Сплошное выравнивание бетонных поверхностей (однослойное оштукатуривание) цементно-известковым раствором
2. Окраска масляным составом высококачественная.

Измеритель: 100 м²

№	Наименование	Единица измерения	Показатели
1	Прямые затраты, в т.ч.	тенге	205 111
1.1	Зарплата рабочих-строителей	тенге	157 338
1.2	Эксплуатация машин/в т.ч. зарплата машинистов	тенге	1 066/490
1.3	Материалы	тенге	46 707
2	Оборудование, мебель и инвентарь	тенге	-
	Затраты труда рабочих-строителей	чел.-ч	135,8000
	Затраты труда машинистов	чел.-ч	0,4800

Подгруппа 8823-0801-04 - Окраска потолков по отделанной сухими смесями поверхности



Таблица 8823-0801-0401 - акриловым водоэмульсионным составом за один раз

Описание:

1. Смеси сухие шпатлевочные гипсовые М25.
2. Краска на основе водной акриловой дисперсии матовая протирающаяся для внутренних работ.

Состав работ:

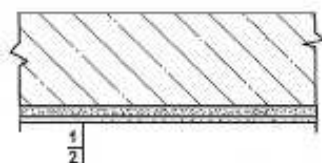
1. Отделка сухими смесями на гипсовой основе.
2. Окраска акриловым водоэмульсионным составом за один раз.

Измеритель: 100 м²

№	Наименование	Единица измерения	Показатели
1	Прямые затраты, в т.ч.	тенге	110 348
1.1	Зарплата рабочих-строителей	тенге	74 846
1.2	Эксплуатация машин/в т.ч. зарплата машинистов	тенге	525/164
1.3	Материалы	тенге	34 977
2	Оборудование, мебель и инвентарь	тенге	-
	Затраты труда рабочих-строителей	чел.-ч	64,5400
	Затраты труда машинистов	чел.-ч	0,1400

Таблица 8823-0801-0402 - акриловым водоэмульсионным составом за два раза

Описание:

1. Смеси сухие шпатлевочные гипсовые М25.
2. Краска на основе водной акриловой дисперсии матовая протирающаяся для внутренних работ.

Состав работ:

1. Отделка сухими смесями на гипсовой основе.
2. Окраска акриловым водоэмульсионным составом за два раза.

Измеритель: 100 м2

№	Наименование	Единица измерения	Показатели
1	Прямые затраты, в т.ч.	тенге	127 474
1.1	Зарплата рабочих-строителей	тенге	89 220
1.2	Эксплуатация машин/в т.ч. зарплата машинистов	тенге	555/177
1.3	Материалы	тенге	37 699
2	Оборудование, мебель и инвентарь	тенге	-
	Затраты труда рабочих-строителей	чел.-ч	76,6600
	Затраты труда машинистов	чел.-ч	0,1520

Таблица 8823-0801-0403 - поливинилацетатным водоземulsionным составомОписание:

1. Смеси сухие шпатлевочные гипсовые М25.
2. Водоземulsionная краска ВЭАК-1180.

Состав работ:

1. Отделка сухими смесями на гипсовой основе.
2. Окраска поливинилацетатным водоземulsionным составом улучшенная.

Измеритель: 100 м2

№	Наименование	Единица измерения	Показатели
1	Прямые затраты, в т.ч.	тенге	155 281
1.1	Зарплата рабочих-строителей	тенге	101 934
1.2	Эксплуатация машин/в т.ч. зарплата машинистов	тенге	913/334
1.3	Материалы	тенге	52 434
2	Оборудование, мебель и инвентарь	тенге	-
	Затраты труда рабочих-строителей	чел.-ч	91,4700
	Затраты труда машинистов	чел.-ч	0,2900

Таблица 8823-0801-0404 - масляным составомОписание:

1. Смеси сухие шпатлевочные гипсовые М25.
2. Цветная масляная краска МА-22.

Состав работ:

1. Отделка сухими смесями на гипсовой основе.
2. Окраска масляным составом улучшенная.

Измеритель: 100 м2

№	Наименование	Единица измерения	Показатели
1	Прямые затраты, в т.ч.	тенге	169 714
1.1	Зарплата рабочих-строителей	тенге	111 770
1.2	Эксплуатация машин/в т.ч. зарплата машинистов	тенге	781/277
1.3	Материалы	тенге	57 163
2	Оборудование, мебель и инвентарь	тенге	-
	Затраты труда рабочих-строителей	чел.-ч	99,4700
	Затраты труда машинистов	чел.-ч	0,2400

Группа 2 Отделка потолков с теплоизоляцией
Подгруппа 8823-0802-01 - Окраска потолков с теплоизоляцией оштукатуренных по сетке



Таблица 8823-0802-0101 - водным известковым составом

Описание:

1. Плиты из минеральной ваты на синтетическом связующем марки П-175.
2. Проволока горячекатаная обычной точности в мотках из стали СВ-08А диаметром от 6,3 мм до 6,5 мм.
3. Раствор готовый отделочный тяжелый, известковый 1:2,5.
4. Известь строительная.

Состав работ:

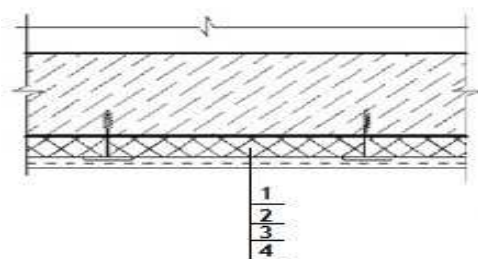
1. Устройство теплоизоляционного слоя толщиной 80 мм.
2. Устройство каркаса при оштукатуривании.
3. Оштукатуривание.
4. Известковая окраска.

Измеритель: 100 м²

№	Наименование	Единица измерения	Показатели
1	Прямые затраты, в т.ч.	тенге	761 932
1.1	Зарплата рабочих-строителей	тенге	223 428
1.2	Эксплуатация машин/в т.ч. зарплата машинистов	тенге	4 579/1 849
1.3	Материалы	тенге	533 925
2	Оборудование, мебель и инвентарь	тенге	-
	Затраты труда рабочих-строителей	чел.-ч	201,9700
	Затраты труда машинистов	чел.-ч	1,8340

Подраздел 9 Устройство подвесных потолков

Группа 1 Устройство подвесных потолков с заполнением

Подгруппа 8823-0901-01 - Устройство подвесных потолков с заполнением кассетной плиткой



Таблица 8823-0901-0101 - белой матовой алюминиевой перфорированнойОписание:

1. Кассетный потолок белый матовый алюминиевый перфорированный на скрытой подвесной системе в комплекте.

Состав работ:

1. Установка каркаса. 2. Установка плит.

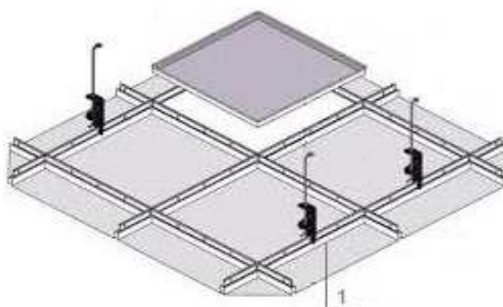
Измеритель: 100 м²

№	Наименование	Единица измерения	Показатели
1	Прямые затраты, в т.ч.	тенге	825 417
1.1	Зарплата рабочих-строителей	тенге	119 515
1.2	Эксплуатация машин/в т.ч. зарплата машинистов	тенге	13 641/5 977
1.3	Материалы	тенге	692 261
2	Оборудование, мебель и инвентарь	тенге	-
	Затраты труда рабочих-строителей	чел.-ч	102,5000
	Затраты труда машинистов	чел.-ч	5,3400

Подгруппа 8823-0901-02 - Устройство подвесных потолков с заполнением плиткой из минерального волокна**Таблица 8823-0901-0201 - класса "эконом" t 12 мм**Описание:

1. Подвесной потолок из минерального волокна класса «эконом» t 12 мм в комплекте.

Состав работ:

1. Установка каркаса. 2. Установка плит с подрезкой по месту.

Измеритель: 100 м²

№	Наименование	Единица измерения	Показатели
1	Прямые затраты, в т.ч.	тенге	403 323
1.1	Зарплата рабочих-строителей	тенге	119 515
1.2	Эксплуатация машин/в т.ч. зарплата машинистов	тенге	13 641/5 977
1.3	Материалы	тенге	270 167
2	Оборудование, мебель и инвентарь	тенге	-
	Затраты труда рабочих-строителей	чел.-ч	102,5000
	Затраты труда машинистов	чел.-ч	5,3400

Группа 2 Устройство подвесных потолков из гипсокартонных листов
Подгруппа 8823-0902-01 - Устройство подвесных потолков из гипсокартонных листов на одноуровневом металлическом каркасе



Таблица 8823-0902-0101 - с однослойной обшивкой гипсокартонными листами, с окраской поливинилацетатным вододисперсионным составом. На прямых подвесах

Описание:

1. Конструкции металлические и элементы крепежные.
2. Листы гипсокартонные обычные ГКЛ толщиной 9,5 мм.
3. Смеси сухие шпатлевочные гипсовые М-25.
4. Вододисперсионная краска ВЭАК-1180.

Состав работ:

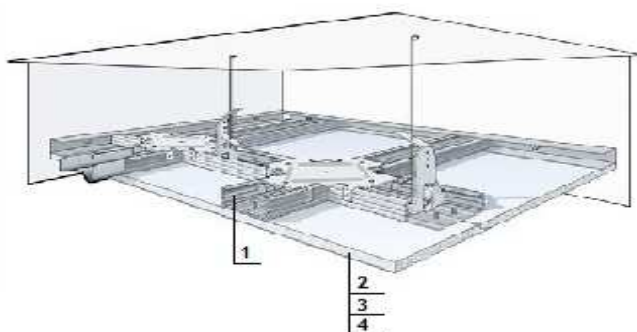
1. Установка одноуровневого металлического каркаса с однослойной обшивкой гипсокартонными листами.
2. Отделка потолка сухими смесями на гипсовой основе.
3. Окраска поливинилацетатным вододисперсионным составом.

Измеритель: 100 м²

№	Наименование	Единица измерения	Показатели
1	Прямые затраты, в т.ч.	тенге	333 570
1.1	Зарплата рабочих-строителей	тенге	187 142
1.2	Эксплуатация машин/в т.ч. зарплата машинистов	тенге	2 084/729
1.3	Материалы	тенге	144 344
2	Оборудование, мебель и инвентарь	тенге	-
	Затраты труда рабочих-строителей	чел.-ч	166,2600
	Затраты труда машинистов	чел.-ч	0,5600

Таблица 8823-0902-0102 - с однослойной обшивкой влагостойкими гипсокартонными листами, с окраской поливинилацетатным вододисперсионным составом. На прямых подвесах

Описание:

1. Конструкции металлические и элементы крепежные.
2. Листы гипсокартонные влагостойкие ГКЛВ толщиной 9,5 мм.
3. Смеси сухие шпатлевочные гипсовые М-25.
4. Вододисперсионная краска ВЭАК-1180.

Состав работ:

1. Установка одноуровневого металлического каркаса с однослойной обшивкой гипсокартонными листами. 2. Отделка потолка сухими смесями на гипсовой основе. 3. Окраска поливинилацетатным вододispersионным составом.

Измеритель: 100 м2

№	Наименование	Единица измерения	Показатели
1	Прямые затраты, в т.ч.	тенге	343 134
1.1	Зарплата рабочих-строителей	тенге	187 142
1.2	Эксплуатация машин/в т.ч. зарплата машинистов	тенге	2 084/729
1.3	Материалы	тенге	153 908
2	Оборудование, мебель и инвентарь	тенге	-
	Затраты труда рабочих-строителей	чел.-ч	166,2600
	Затраты труда машинистов	чел.-ч	0,5600

Таблица 8823-0902-0105 - с однослойной обшивкой гипсокартонными листами, с окраской поливинилацетатным вододispersионным составом. На анкерных подвесах

Описание:

1. Конструкции металлические и элементы крепежные.
2. Листы гипсокартонные обычные ГКЛ толщиной 9,5 мм.
3. Смеси сухие шпатлевочные гипсовые М-25.
4. Вододispersионная краска ВЭАК-1180.

Состав работ:

1. Установка одноуровневого металлического каркаса с однослойной обшивкой гипсокартонными листами. 2. Отделка потолка сухими смесями на гипсовой основе. 3. Окраска поливинилацетатным вододispersионным составом.

Измеритель: 100 м2

№	Наименование	Единица измерения	Показатели
1	Прямые затраты, в т.ч.	тенге	338 811
1.1	Зарплата рабочих-строителей	тенге	190 568
1.2	Эксплуатация машин/в т.ч. зарплата машинистов	тенге	2 082/729
1.3	Материалы	тенге	146 161
2	Оборудование, мебель и инвентарь	тенге	-
	Затраты труда рабочих-строителей	чел.-ч	169,3000
	Затраты труда машинистов	чел.-ч	0,5600

Таблица 8823-0902-0106 - с однослойной обшивкой влагостойкими гипсокартонными листами, с окраской поливинилацетатным вододispersионным составом. На анкерных подвесах

Описание:

1. Конструкции металлические и элементы крепежные.
2. Листы гипсокартонные влагостойкие ГКЛВ толщиной 9,5 мм.
3. Смеси сухие шпатлевочные гипсовые М-25.
4. Вододispersионная краска ВЭАК-1180.

Состав работ:

1. Установка одноуровневого металлического каркаса с однослойной обшивкой гипсокартонными листами. 2. Отделка потолка сухими смесями на гипсовой основе. 3. Окраска поливинилацетатным вододисперсионным составом.

Измеритель: 100 м²

№	Наименование	Единица измерения	Показатели
1	Прямые затраты, в т.ч.	тенге	348 375
1.1	Зарплата рабочих-строителей	тенге	190 568
1.2	Эксплуатация машин/в т.ч. зарплата машинистов	тенге	2 082/729
1.3	Материалы	тенге	155 725
2	Оборудование, мебель и инвентарь	тенге	-
	Затраты труда рабочих-строителей	чел.-ч	169,3000
	Затраты труда машинистов	чел.-ч	0,5600

Подгруппа 8823-0902-02 - Устройство подвесных потолков из гипсокартонных листов с утеплением на одноуровневом металлическом каркасе



Таблица 8823-0902-0201 - с однослойной обшивкой гипсокартонными листами, с окраской поливинилацетатным вододисперсионным составом. На прямых подвесах. Толщина утеплителя 100 мм

Описание:

1. Конструкции металлические и элементы крепежные.
2. Плиты из минеральной ваты на синтетическом связующем марки П-80, толщ.100 мм.
3. Листы гипсокартонные обычные ГКЛ толщиной 9,5 мм.
4. Смеси сухие шпатлевочные гипсовые М-25.
5. Вододисперсионная краска ВЭАК-1180.

Состав работ:

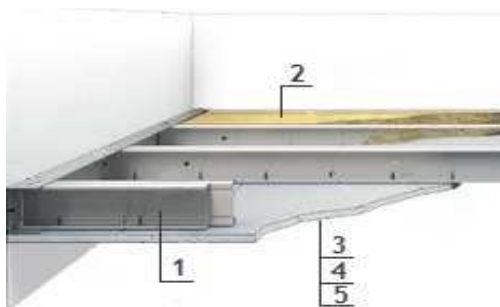
1. Установка одноуровневого металлического каркаса с однослойной обшивкой гипсокартонными листами. 2. Заполнение минераловатными плитами. 3. Отделка потолка сухими смесями на гипсовой основе. 4. Окраска поливинилацетатным вододисперсионным составом.

Измеритель: 100 м²

№	Наименование	Единица измерения	Показатели
1	Прямые затраты, в т.ч.	тенге	612 209
1.1	Зарплата рабочих-строителей	тенге	267 842
1.2	Эксплуатация машин/в т.ч. зарплата машинистов	тенге	3 213/1 221

Окончание таблицы 8823-0902-0201

Измеритель: 100 м2

№	Наименование	Единица измерения	Показатели
1.3	Материалы	тенге	341 154
2	Оборудование, мебель и инвентарь	тенге	-
	Затраты труда рабочих-строителей	чел.-ч	239,1600
	Затраты труда машинистов	чел.-ч	0,9900

Таблица 8823-0902-0202 - с однослойной обшивкой гипсокартонными листами, с окраской поливинилацетатным водоземulsionным составом. На прямых подвесах. Толщина утеплителя 50 мм

Описание:

1. Конструкции металлические и элементы крепежные.
2. Плиты из минеральной ваты на синтетическом связующем марки П-80, толщ.50 мм.
3. Листы гипсокартонные обычные ГКЛ толщиной 9,5 мм.
4. Смеси сухие шпатлевочные гипсовые М-25.
5. Водоземulsionная краска ВЭАК-1180.

Состав работ:

1. Установка одноуровневого металлического каркаса с однослойной обшивкой гипсокартонными листами.
2. Заполнение минераловатными плитами.
3. Отделка потолка сухими смесями на гипсовой основе.
4. Окраска поливинилацетатным водоземulsionным составом.

Измеритель: 100 м2

№	Наименование	Единица измерения	Показатели
1	Прямые затраты, в т.ч.	тенге	472 848
1.1	Зарплата рабочих-строителей	тенге	227 437
1.2	Эксплуатация машин/в т.ч. зарплата машинистов	тенге	2 662/981
1.3	Материалы	тенге	242 749
2	Оборудование, мебель и инвентарь	тенге	-
	Затраты труда рабочих-строителей	чел.-ч	202,6600
	Затраты труда машинистов	чел.-ч	0,7800

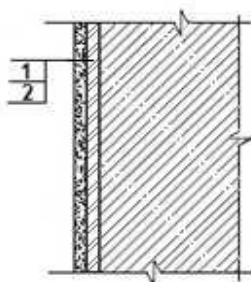
09 Карагандинская область**Раздел 1 Внутренняя отделка****Подраздел 1 Отделка стен каменных и бетонных****Группа 1 Окраска стен каменных и бетонных****Подгруппа 8823-0101-01 - Окраска стен каменных и бетонных оштукатуренных цементно-известковым раствором простая****Таблица 8823-0101-0101 - водным клеевым составом**Описание:

1. Раствор готовый отделочный тяжелый, цементно-известковый 1:1:6.
2. Смеси клеевые.

Состав работ:

1. Оштукатуривание цементно-известковым раствором по камню и бетону простое.
2. Клеевая окраска водным составом простая.

Измеритель: 100 м²

№	Наименование	Единица измерения	Показатели
1	Прямые затраты, в т.ч.	тенге	127 569
1.1	Зарплата рабочих-строителей	тенге	82 855
1.2	Эксплуатация машин/в т.ч. зарплата машинистов	тенге	7 076/5 433
1.3	Материалы	тенге	37 638
2	Оборудование, мебель и инвентарь	тенге	-
	Затраты труда рабочих-строителей	чел.-ч	70,7000
	Затраты труда машинистов	чел.-ч	5,3600

Таблица 8823-0101-0102 - водным известковым составомОписание:

1. Раствор готовый отделочный тяжелый, цементно-известковый 1:1:6.
2. Известь строительная.

Состав работ:

1. Оштукатуривание цементно-известковым раствором по камню и бетону простое.
2. Известковая окраска водным составом.

Измеритель: 100 м²

№	Наименование	Единица измерения	Показатели
1	Прямые затраты, в т.ч.	тенге	129 065

Окончание таблицы 8823-0101-0102

Измеритель: 100 м²

№	Наименование	Единица измерения	Показатели
1.1	Зарплата рабочих-строителей	тенге	85 549
1.2	Эксплуатация машин/в т.ч. зарплата машинистов	тенге	7 050/5 421
1.3	Материалы	тенге	36 466
2	Оборудование, мебель и инвентарь	тенге	-
	Затраты труда рабочих-строителей	чел.-ч	74,2000
	Затраты труда машинистов	чел.-ч	5,3500

Таблица 8823-0101-0103 - поливинилацетатным водоземulsionным составом

Описание:

1. Раствор готовый отделочный тяжелый, цементно-известковый 1:1:6.
2. Водоземulsionная краска ВЭАК-1180.

Состав работ:

1. Оштукатуривание цементно-известковым раствором по камню и бетону простое.
2. Окраска поливинилацетатным водоземulsionным составом простая.

Измеритель: 100 м²

№	Наименование	Единица измерения	Показатели
1	Прямые затраты, в т.ч.	тенге	149 769
1.1	Зарплата рабочих-строителей	тенге	92 458
1.2	Эксплуатация машин/в т.ч. зарплата машинистов	тенге	7 211/5 493
1.3	Материалы	тенге	50 100
2	Оборудование, мебель и инвентарь	тенге	-
	Затраты труда рабочих-строителей	чел.-ч	78,8000
	Затраты труда машинистов	чел.-ч	5,4100

Таблица 8823-0101-0104 - масляным составом

Описание:

1. Раствор готовый отделочный тяжелый, цементно-известковый 1:1:6.
2. Цветная масляная краска МА-22.

Состав работ:

1. Оштукатуривание цементно-известковым раствором по камню и бетону простое.
2. Окраска масляным составом простая.

Измеритель: 100 м²

№	Наименование	Единица измерения	Показатели
1	Прямые затраты, в т.ч.	тенге	160 711
1.1	Зарплата рабочих-строителей	тенге	97 894
1.2	Эксплуатация машин/в т.ч. зарплата машинистов	тенге	7 130/5 457
1.3	Материалы	тенге	55 687
2	Оборудование, мебель и инвентарь	тенге	-
	Затраты труда рабочих-строителей	чел.-ч	84,2000
	Затраты труда машинистов	чел.-ч	5,3800

Подгруппа 8823-0101-02 - Окраска стен каменных и бетонных оштукатуренных цементно-известковым раствором улучшенная



Таблица 8823-0101-0201 - водным клеевым составом

Описание:

1. Раствор готовый отделочный тяжелый, цементно-известковый 1:1:6.
2. Смеси клеевые.

Состав работ:

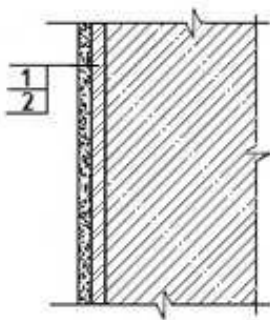
1. Оштукатуривание цементно-известковым раствором по камню и бетону улучшенное.
2. Клеевая окраска водным составом улучшенная.

Измеритель: 100 м²

№	Наименование	Единица измерения	Показатели
1	Прямые затраты, в т.ч.	тенге	159 897
1.1	Зарплата рабочих-строителей	тенге	103 436
1.2	Эксплуатация машин/в т.ч. зарплата машинистов	тенге	7 560/5 668
1.3	Материалы	тенге	48 901
2	Оборудование, мебель и инвентарь	тенге	-
	Затраты труда рабочих-строителей	чел.-ч	84,1000
	Затраты труда машинистов	чел.-ч	5,5900

Таблица 8823-0101-0202 - поливинилацетатным вододисперсионным составом

Описание:

1. Раствор готовый отделочный тяжелый, цементно-известковый 1:1:6.
2. Вододисперсионная краска ВЭАК-1180.

Состав работ:

1. Оштукатуривание цементно-известковым раствором по камню и бетону улучшенное.
2. Окраска поливинилацетатным вододисперсионным составом улучшенная.

Измеритель: 100 м²

№	Наименование	Единица измерения	Показатели
1	Прямые затраты, в т.ч.	тенге	212 823
1.1	Зарплата рабочих-строителей	тенге	136 844
1.2	Эксплуатация машин/в т.ч. зарплата машинистов	тенге	7 876/5 811
1.3	Материалы	тенге	68 103

Окончание таблицы 8823-0101-0202

Измеритель: 100 м2

№	Наименование	Единица измерения	Показатели
2	Оборудование, мебель и инвентарь	тенге	-
	Затраты труда рабочих-строителей	чел.-ч	113,0000
	Затраты труда машинистов	чел.-ч	5,7100

Таблица 8823-0101-0203 – эмалью

Описание:

1. Раствор готовый отделочный тяжелый, цементно-известковый 1:1:6.
2. Эмаль пентафталеваая ПФ-133 разных цветов.

Состав работ:

1. Оштукатуривание цементно-известковым раствором по камню и бетону улучшенное.
2. Окраска эмалью.

Измеритель: 100 м2

№	Наименование	Единица измерения	Показатели
1	Прямые затраты, в т.ч.	тенге	218 399
1.1	Зарплата рабочих-строителей	тенге	146 844
1.2	Эксплуатация машин/в т.ч. зарплата машинистов	тенге	7 748/5 753
1.3	Материалы	тенге	63 807
2	Оборудование, мебель и инвентарь	тенге	-
	Затраты труда рабочих-строителей	чел.-ч	120,8000
	Затраты труда машинистов	чел.-ч	5,6600

Таблица 8823-0101-0204 - масляным составом

Описание:

1. Раствор готовый отделочный тяжелый, цементно-известковый 1:1:6.
2. Цветная масляная краска МА-22.

Состав работ:

1. Оштукатуривание цементно-известковым раствором по камню и бетону улучшенное.
2. Окраска масляным составом улучшенная.

Измеритель: 100 м2

№	Наименование	Единица измерения	Показатели
1	Прямые затраты, в т.ч.	тенге	224 869
1.1	Зарплата рабочих-строителей	тенге	146 844
1.2	Эксплуатация машин/в т.ч. зарплата машинистов	тенге	7 748/5 753
1.3	Материалы	тенге	70 277
2	Оборудование, мебель и инвентарь	тенге	-
	Затраты труда рабочих-строителей	чел.-ч	120,8000
	Затраты труда машинистов	чел.-ч	5,6600

**Таблица 8823-0101-0205 - масляным составом по штукатурке
рентгенозащитным раствором**

Описание:

1. Рентгенозащитный раствор.
2. Цветная масляная краска МА-25.

Состав работ:

1. Оштукатуривание рентгенозащитным раствором толщиной 30 мм
2. Окраска масляным составом улучшенная.

Измеритель: 100 м²

№	Наименование	Единица измерения	Показатели
1	Прямые затраты, в т.ч.	тенге	606 171
1.1	Зарплата рабочих-строителей	тенге	299 916
1.2	Эксплуатация машин/в т.ч. зарплата машинистов	тенге	24 031/17 943
1.3	Материалы	тенге	282 224
2	Оборудование, мебель и инвентарь	тенге	-
	Затраты труда рабочих-строителей	чел.-ч	270,8000
	Затраты труда машинистов	чел.-ч	17,5500

**Подгруппа 8823-0101-03 - Окраска стен каменных и бетонных оштукатуренных
цементно-известковым раствором высококачественная**



Таблица 8823-0101-0301 - поливинилацетатным вододмульсионным составом

Описание:

1. Раствор готовый отделочный тяжелый, цементно-известковый 1:1:6.
2. Вододмульсионная краска ВЭАК-1180.

Состав работ:

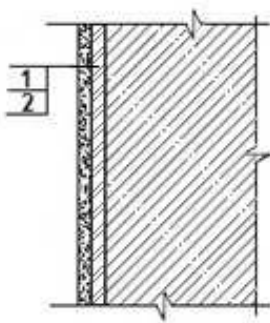
1. Оштукатуривание цементно-известковым раствором по камню и бетону высококачественное.
2. Окраска поливинилацетатным вододмульсионным составом высококачественная.

Измеритель: 100 м²

№	Наименование	Единица измерения	Показатели
1	Прямые затраты, в т.ч.	тенге	328 669
1.1	Зарплата рабочих-строителей	тенге	235 673

Окончание таблицы 8823-0101-0301

Измеритель: 100 м2

№	Наименование	Единица измерения	Показатели
1.2	Эксплуатация машин/в т.ч. зарплата машинистов	тенге	8 343/6 034
1.3	Материалы	тенге	84 653
2	Оборудование, мебель и инвентарь	тенге	-
	Затраты труда рабочих-строителей	чел.-ч	179,5000
	Затраты труда машинистов	чел.-ч	5,9200

Таблица 8823-0101-0302 – эмалью

Описание:

1. Раствор готовый отделочный тяжелый, цементно-известковый 1:1:6.
2. Эмаль пентафталева ПФ-133 разных цветов.

Состав работ:

1. Оштукатуривание цементно-известковым раствором по камню и бетону высококачественное.
2. Окраска эмалью.

Измеритель: 100 м2

№	Наименование	Единица измерения	Показатели
1	Прямые затраты, в т.ч.	тенге	337 775
1.1	Зарплата рабочих-строителей	тенге	249 251
1.2	Эксплуатация машин/в т.ч. зарплата машинистов	тенге	8 161/5 951
1.3	Материалы	тенге	80 363
2	Оборудование, мебель и инвентарь	тенге	-
	Затраты труда рабочих-строителей	чел.-ч	190,1000
	Затраты труда машинистов	чел.-ч	5,8500

Таблица 8823-0101-0303 - масляным составом

Описание:

1. Раствор готовый отделочный тяжелый, цементно-известковый 1:1:6.
2. Цветная масляная краска МА-22.

Состав работ:

1. Оштукатуривание цементно-известковым раствором по камню и бетону высококачественное.
2. Окраска масляным составом высококачественная.

Измеритель: 100 м2

№	Наименование	Единица измерения	Показатели
1	Прямые затраты, в т.ч.	тенге	345 573
1.1	Зарплата рабочих-строителей	тенге	249 251
1.2	Эксплуатация машин/в т.ч. зарплата машинистов	тенге	8 161/5 951
1.3	Материалы	тенге	88 161
2	Оборудование, мебель и инвентарь	тенге	-
	Затраты труда рабочих-строителей	чел.-ч	190,1000
	Затраты труда машинистов	чел.-ч	5,8500

Подгруппа 8823-0101-04 - Окраска стен каменных и бетонных оштукатуренных цементно-известковым раствором и отделанных сухой смесью



Таблица 8823-0101-0401 - акриловым водоэмульсионным составом за один раз

Описание:

1. Раствор готовый отделочный тяжелый, цементно-известковый 1:1:6.
2. Смеси сухие шпатлевочные гипсовые М25.
3. Краска на основе водной акриловой дисперсии матовая протирающаяся для внутренних работ.

Состав работ:

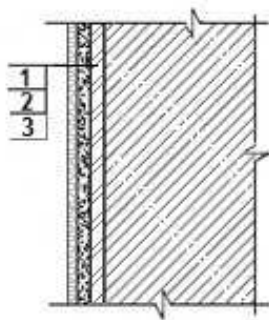
1. Оштукатуривание цементно-известковым раствором по камню и бетону.
2. Отделка оштукатуренных поверхностей сухими смесями на гипсовой основе.
3. Окраска акриловым водоэмульсионным составом за один раз.

Измеритель: 100 м²

№	Наименование	Единица измерения	Показатели
1	Прямые затраты, в т.ч.	тенге	288 673
1.1	Зарплата рабочих-строителей	тенге	170 137
1.2	Эксплуатация машин/в т.ч. зарплата машинистов	тенге	8 209/5 767
1.3	Материалы	тенге	110 327
2	Оборудование, мебель и инвентарь	тенге	-
	Затраты труда рабочих-строителей	чел.-ч	140,5100
	Затраты труда машинистов	чел.-ч	5,6200

Таблица 8823-0101-0402 - акриловым водоэмульсионным составом за два раза

Описание:

1. Раствор готовый отделочный тяжелый, цементно-известковый 1:1:6.
2. Смеси сухие шпатлевочные гипсовые М25.
3. Краска на основе водной акриловой дисперсии матовая протирающаяся для внутренних работ.

Состав работ:

1. Оштукатуривание цементно-известковым раствором по камню и бетону простое.
2. Отделка оштукатуренных поверхностей сухими смесями на гипсовой основе.
3. Окраска акриловым водоэмульсионным составом за два раза.

Измеритель: 100 м2

№	Наименование	Единица измерения	Показатели
1	Прямые затраты, в т.ч.	тенге	303 679
1.1	Зарплата рабочих-строителей	тенге	182 389
1.2	Эксплуатация машин/в т.ч. зарплата машинистов	тенге	8 240/5 781
1.3	Материалы	тенге	113 050
2	Оборудование, мебель и инвентарь	тенге	-
	Затраты труда рабочих-строителей	чел.-ч	150,3900
	Затраты труда машинистов	чел.-ч	5,6320

Таблица 8823-0101-0403 - поливинилацетатным водоземulsionным составомОписание:

1. Раствор готовый отделочный тяжелый, цементно-известковый 1:1:6.
2. Смеси сухие шпатлевочные гипсовые М25.
3. Водоземulsionная краска ВЭАК-1180.

Состав работ:

1. Оштукатуривание цементно-известковым раствором по камню и бетону простое.
2. Отделка оштукатуренных поверхностей сухими смесями на гипсовой основе.
3. Окраска поливинилацетатным водоземulsionным составом улучшенная.

Измеритель: 100 м2

№	Наименование	Единица измерения	Показатели
1	Прямые затраты, в т.ч.	тенге	325 857
1.1	Зарплата рабочих-строителей	тенге	191 897
1.2	Эксплуатация машин/в т.ч. зарплата машинистов	тенге	8 579/5 935
1.3	Материалы	тенге	125 381
2	Оборудование, мебель и инвентарь	тенге	-
	Затраты труда рабочих-строителей	чел.-ч	160,7000
	Затраты труда машинистов	чел.-ч	5,7600

Таблица 8823-0101-0404 - масляным составомОписание:

1. Раствор готовый отделочный тяжелый, цементно-известковый 1:1:6.
2. Смеси сухие шпатлевочные гипсовые М25.
3. Цветная масляная краска МА-22.

Состав работ:

1. Оштукатуривание цементно-известковым раствором по камню и бетону простое.
2. Отделка оштукатуренных поверхностей сухими смесями на гипсовой основе.
3. Окраска масляным составом улучшенная.

Измеритель: 100 м2

№	Наименование	Единица измерения	Показатели
1	Прямые затраты, в т.ч.	тенге	337 903
1.1	Зарплата рабочих-строителей	тенге	201 897
1.2	Эксплуатация машин/в т.ч. зарплата машинистов	тенге	8 451/5 876

Измеритель: 100 м²

№	Наименование	Единица измерения	Показатели
1.3	Материалы	тенге	127 555
2	Оборудование, мебель и инвентарь	тенге	-
	Затраты труда рабочих-строителей	чел.-ч	168,5000
	Затраты труда машинистов	чел.-ч	5,7100

Подгруппа 8823-0101-05 - Окраска стен каменных и бетонных оштукатуренных раствором из сухих смесей и отделанных сухой смесью



Таблица 8823-0101-0501 - акриловым вододисперсионным составом за один раз

Описание:

1. Смесей сухие - гипсовые штукатурки стандартные.
2. Смесей сухие шпатлевочные гипсовые М25.
3. Краска на основе водной акриловой дисперсии матовая протирающаяся для внутренних работ.

Состав работ:

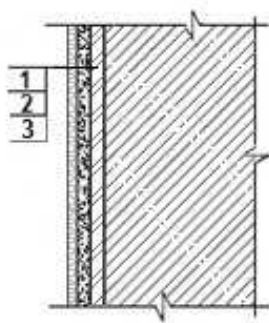
1. Оштукатуривание стен сухими смесями на гипсовой основе толщиной до 10 мм.
2. Отделка оштукатуренных поверхностей сухими смесями на гипсовой основе.
3. Окраска акриловым вододисперсионным составом за один раз.

Измеритель: 100 м²

№	Наименование	Единица измерения	Показатели
1	Прямые затраты, в т.ч.	тенге	280 797
1.1	Зарплата рабочих-строителей	тенге	179 436
1.2	Эксплуатация машин/в т.ч. зарплата машинистов	тенге	2 681/816
1.3	Материалы	тенге	98 680
2	Оборудование, мебель и инвентарь	тенге	-
	Затраты труда рабочих-строителей	чел.-ч	145,9600
	Затраты труда машинистов	чел.-ч	0,6400

Таблица 8823-0101-0502 - акриловым вододисперсионным составом за два раза

Описание:

1. Смесей сухие - гипсовые штукатурки стандартные.
2. Смесей сухие шпатлевочные гипсовые М25.

3. Краска на основе водной акриловой дисперсии матовая протирающаяся для внутренних работ.

Состав работ:

1. Оштукатуривание стен сухими смесями на гипсовой основе толщиной до 10 мм. 2. Отделка оштукатуренных поверхностей сухими смесями на гипсовой основе. 3. Окраска акриловым водоэмульсионным составом за два раза.

Измеритель: 100 м2

№	Наименование	Единица измерения	Показатели
1	Прямые затраты, в т.ч.	тенге	295 802
1.1	Зарплата рабочих-строителей	тенге	191 687
1.2	Эксплуатация машин/в т.ч. зарплата машинистов	тенге	2 712/831
1.3	Материалы	тенге	101 403
2	Оборудование, мебель и инвентарь	тенге	-
	Затраты труда рабочих-строителей	чел.-ч	155,8400
	Затраты труда машинистов	чел.-ч	0,6520

Таблица 8823-0101-0503 - поливинилацетатным водоэмульсионным составом

Описание:

1. Смеси сухие - гипсовые штукатурки стандартные.
2. Смеси сухие шпатлевочные гипсовые М25.
3. Водоэмульсионная краска ВЭАК-1180.

Состав работ:

1. Оштукатуривание стен сухими смесями на гипсовой основе толщиной до 10 мм. 2. Отделка оштукатуренных поверхностей сухими смесями на гипсовой основе. 3. Окраска поливинилацетатным водоэмульсионным составом улучшенная.

Измеритель: 100 м2

№	Наименование	Единица измерения	Показатели
1	Прямые затраты, в т.ч.	тенге	317 982
1.1	Зарплата рабочих-строителей	тенге	201 196
1.2	Эксплуатация машин/в т.ч. зарплата машинистов	тенге	3 051/984
1.3	Материалы	тенге	113 735
2	Оборудование, мебель и инвентарь	тенге	-
	Затраты труда рабочих-строителей	чел.-ч	166,1500
	Затраты труда машинистов	чел.-ч	0,7800

Таблица 8823-0101-0504 - масляным составом

Описание:

1. Смеси сухие - гипсовые штукатурки стандартные.
2. Смеси сухие шпатлевочные гипсовые М25.
3. Цветная масляная краска МА-22.

Состав работ:

1. Оштукатуривание стен сухими смесями на гипсовой основе толщиной до 10 мм. 2. Отделка оштукатуренных поверхностей сухими смесями на гипсовой основе. 3. Окраска масляным составом улучшенная.

Измеритель: 100 м2

№	Наименование	Единица измерения	Показатели
1	Прямые затраты, в т.ч.	тенге	330 027
1.1	Зарплата рабочих-строителей	тенге	211 195
1.2	Эксплуатация машин/в т.ч. зарплата машинистов	тенге	2 923/925
1.3	Материалы	тенге	115 909
2	Оборудование, мебель и инвентарь	тенге	-
	Затраты труда рабочих-строителей	чел.-ч	173,9500
	Затраты труда машинистов	чел.-ч	0,7300

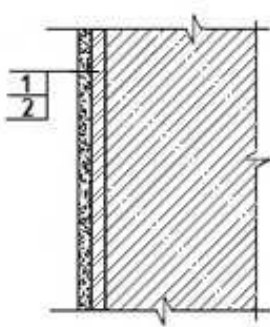
Группа 2 Облицовка стен каменных и бетонных**Подгруппа 8823-0102-01 - Облицовка стен каменных и бетонных по простой штукатурке цементно-известковым раствором****Таблица 8823-0102-0101 - керамической плиткой на цементном растворе**Описание:

1. Раствор готовый отделочный тяжелый, цементно-известковый 1:1:6.
2. Плитки керамические глазурованные гладкие цветные. Раствор готовый отделочный тяжелый, цементный 1:3.

Состав работ:

1. Оштукатуривание цементно-известковым раствором по камню и бетону простое.
2. Облицовка керамической плиткой, без карнизных, плинтусных и угловых плиток без установки плиток туалетного гарнитура, на цементном растворе.

Измеритель: 100 м2

№	Наименование	Единица измерения	Показатели
1	Прямые затраты, в т.ч.	тенге	616 286
1.1	Зарплата рабочих-строителей	тенге	316 105
1.2	Эксплуатация машин/в т.ч. зарплата машинистов	тенге	8 886/6 267
1.3	Материалы	тенге	291 295
2	Оборудование, мебель и инвентарь	тенге	-
	Затраты труда рабочих-строителей	чел.-ч	265,0000
	Затраты труда машинистов	чел.-ч	6,1800

Таблица 8823-0102-0102 - керамической плиткой на клее из сухих смесейОписание:

1. Раствор готовый отделочный тяжелый, цементно-известковый 1:1:6.

2. Плитки керамические глазурованные гладкие цветные. Клей из сухих смесей.

Состав работ:

1. Оштукатуривание цементно-известковым раствором по камню и бетону простое.
2. Облицовка керамической плиткой, без карнизных, плинтусных и угловых плиток без установки плиток туалетного гарнитура на клею из сухих смесей.

Измеритель: 100 м²

№	Наименование	Единица измерения	Показатели
1	Прямые затраты, в т.ч.	тенге	550 518
1.1	Зарплата рабочих-строителей	тенге	258 601
1.2	Эксплуатация машин/в т.ч. зарплата машинистов	тенге	9 264/7 073
1.3	Материалы	тенге	282 653
2	Оборудование, мебель и инвентарь	тенге	-
	Затраты труда рабочих-строителей	чел.-ч	217,0000
	Затраты труда машинистов	чел.-ч	6,9700

Подгруппа 8823-0102-02 - Облицовка стен каменных и бетонных по улучшенной штукатурке цементно-известковым раствором



Таблица 8823-0102-0201 - керамической плиткой на цементном растворе

Описание:

1. Раствор готовый отделочный тяжелый, цементно-известковый 1:1:6.
2. Плитки керамические глазурованные гладкие цветные. Раствор готовый отделочный тяжелый, цементный 1:3.

Состав работ:

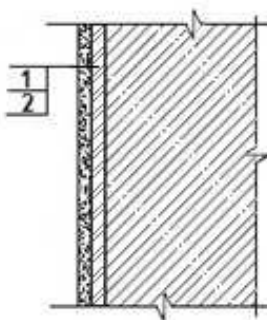
1. Оштукатуривание цементно-известковым раствором по камню и бетону улучшенное.
2. Облицовка керамической плиткой, без карнизных, плинтусных и угловых плиток без установки плиток туалетного гарнитура, на цементном растворе.

Измеритель: 100 м²

№	Наименование	Единица измерения	Показатели
1	Прямые затраты, в т.ч.	тенге	642 365
1.1	Зарплата рабочих-строителей	тенге	331 360
1.2	Эксплуатация машин/в т.ч. зарплата машинистов	тенге	9 343/6 490
1.3	Материалы	тенге	301 662
2	Оборудование, мебель и инвентарь	тенге	-

Окончание таблицы 8823-0102-0201

Измеритель: 100 м²

№	Наименование	Единица измерения	Показатели
	Затраты труда рабочих-строителей	чел.-ч	274,0000
	Затраты труда машинистов	чел.-ч	6,4000

Таблица 8823-0102-0202 - керамической плиткой на клее из сухих смесей

Описание:

1. Раствор готовый отделочный тяжелый, цементно-известковый 1:1:6.
2. Плитки керамические глазурованные гладкие цветные. Клей из сухих смесей.

Состав работ:

1. Оштукатуривание цементно-известковым раствором по камню и бетону улучшенное.
2. Облицовка керамической плиткой, без карнизных, плитусных и угловых плиток без установки плиток туалетного гарнитура на клее из сухих смесей.

Измеритель: 100 м²

№	Наименование	Единица измерения	Показатели
1	Прямые затраты, в т.ч.	тенге	576 597
1.1	Зарплата рабочих-строителей	тенге	273 856
1.2	Эксплуатация машин/в т.ч. зарплата машинистов	тенге	9 721/7 296
1.3	Материалы	тенге	293 020
2	Оборудование, мебель и инвентарь	тенге	-
	Затраты труда рабочих-строителей	чел.-ч	226,0000
	Затраты труда машинистов	чел.-ч	7,1900

Подгруппа 8823-0102-03 - Облицовка стен каменных и бетонных по высококачественной штукатурке цементно-известковым раствором



Таблица 8823-0102-0301 - керамической плиткой на цементном растворе

Описание:

1. Раствор готовый отделочный тяжелый, цементно-известковый 1:1:6.
2. Плитки керамические глазурованные гладкие цветные. Раствор готовый отделочный тяжелый, цементный 1:3.

Состав работ:

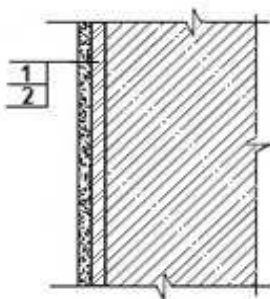
1. Оштукатуривание цементно-известковым раствором по камню и бетону высококачественное.
2. Облицовка керамической плиткой, без карнизных, плинтусных и угловых плиток без установки плиток туалетного гарнитура, на цементном растворе.

Измеритель: 100 м²

№	Наименование	Единица измерения	Показатели
1	Прямые затраты, в т.ч.	тенге	720 278
1.1	Зарплата рабочих-строителей	тенге	395 210
1.2	Эксплуатация машин/в т.ч. зарплата машинистов	тенге	9 654/6 642
1.3	Материалы	тенге	315 414
2	Оборудование, мебель и инвентарь	тенге	-
	Затраты труда рабочих-строителей	чел.-ч	317,0000
	Затраты труда машинистов	чел.-ч	6,5500

Таблица 8823-0102-0302 - керамической плиткой на клее из сухих смесейОписание:

1. Раствор готовый отделочный тяжелый, цементно-известковый 1:1:6.
2. Плитки керамические глазурованные гладкие цветные. Клей из сухих смесей.

Состав работ:

1. Оштукатуривание цементно-известковым раствором по камню и бетону высококачественное.
2. Облицовка керамической плиткой, без карнизных, плинтусных и угловых плиток без установки плиток туалетного гарнитура на клее из сухих смесей.

Измеритель: 100 м²

№	Наименование	Единица измерения	Показатели
1	Прямые затраты, в т.ч.	тенге	654 510
1.1	Зарплата рабочих-строителей	тенге	337 706
1.2	Эксплуатация машин/в т.ч. зарплата машинистов	тенге	10 032/7 448
1.3	Материалы	тенге	306 772
2	Оборудование, мебель и инвентарь	тенге	-
	Затраты труда рабочих-строителей	чел.-ч	269,0000
	Затраты труда машинистов	чел.-ч	7,3400

Подгруппа 8823-0102-04 - Облицовка стен каменных и бетонных оштукатуренных цементно-известковым раствором и отделанных сухой смесью

Таблица 8823-0102-0401 - керамической плиткой на цементном раствореОписание:

1. Раствор готовый отделочный тяжелый, цементно-известковый 1:1:6.
2. Смеси сухие шпатлевочные гипсовые М25.
3. Плитки керамические глазурованные гладкие цветные. Раствор готовый отделочный тяжелый, цементный 1:3.

Состав работ:

1. Оштукатуривание цементно-известковым раствором по камню и бетону.
2. Отделка оштукатуренных поверхностей сухими смесями на гипсовой основе.
3. Облицовка керамической плиткой, без карнизных, плитусных и угловых плиток без установки плиток туалетного гарнитура, на цементном растворе.

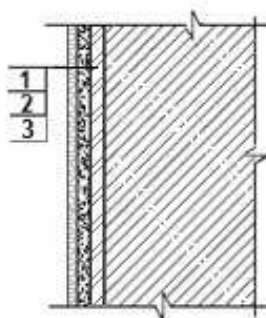
Измеритель: 100 м²

№	Наименование	Единица измерения	Показатели
1	Прямые затраты, в т.ч.	тенге	712 984
1.1	Зарплата рабочих-строителей	тенге	359 544
1.2	Эксплуатация машин/в т.ч. зарплата машинистов	тенге	9 788/6 535
1.3	Материалы	тенге	343 652
2	Оборудование, мебель и инвентарь	тенге	-
	Затраты труда рабочих-строителей	чел.-ч	301,2600
	Затраты труда машинистов	чел.-ч	6,3900

Таблица 8823-0102-0402 - керамической плиткой на клее из сухих смесейОписание:

1. Раствор готовый отделочный тяжелый, цементно-известковый 1:1:6.
2. Смеси сухие шпатлевочные гипсовые М25.
3. Плитки керамические глазурованные гладкие цветные. Клей из сухих смесей.

Состав работ:

1. Оштукатуривание цементно-известковым раствором по камню и бетону.
2. Отделка оштукатуренных поверхностей сухими смесями на гипсовой основе.
3. Облицовка керамической плиткой, без карнизных, плитусных и угловых плиток без установки плиток туалетного гарнитура на клее из сухих смесей.

Измеритель: 100 м²

№	Наименование	Единица измерения	Показатели
1	Прямые затраты, в т.ч.	тенге	647 216
1.1	Зарплата рабочих-строителей	тенге	302 040
1.2	Эксплуатация машин/в т.ч. зарплата машинистов	тенге	10 166/7 340
1.3	Материалы	тенге	335 010
2	Оборудование, мебель и инвентарь	тенге	-
	Затраты труда рабочих-строителей	чел.-ч	253,2600
	Затраты труда машинистов	чел.-ч	7,1800

Подгруппа 8823-0102-05 - Облицовка стен каменных и бетонных оштукатуренных раствором из сухих смесей и отделанных сухой смесью



Таблица 8823-0102-0501 - керамической плиткой на цементном растворе

Описание:

1. Смеси сухие - гипсовые штукатурки стандартные.
2. Смеси сухие шпатлевочные гипсовые М25.
3. Плитки керамические глазурованные гладкие цветные. Раствор готовый отделочный тяжелый, цементный 1:3.

Состав работ:

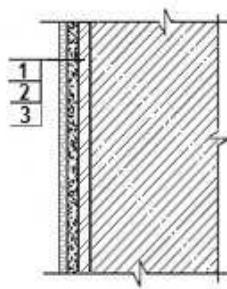
1. Оштукатуривание стен сухими смесями на гипсовой основе толщиной до 10 мм.
2. Отделка оштукатуренных поверхностей сухими смесями на гипсовой основе.
3. Облицовка керамической плиткой, без карнизных, плинтусных и угловых плиток без установки плиток туалетного гарнитура, на цементном растворе.

Измеритель: 100 м²

№	Наименование	Единица измерения	Показатели
1	Прямые затраты, в т.ч.	тенге	705 354
1.1	Зарплата рабочих-строителей	тенге	369 089
1.2	Эксплуатация машин/в т.ч. зарплата машинистов	тенге	4 259/1 584
1.3	Материалы	тенге	332 006
2	Оборудование, мебель и инвентарь	тенге	-
	Затраты труда рабочих-строителей	чел.-ч	306,7900
	Затраты труда машинистов	чел.-ч	1,4100

Таблица 8823-0102-0502 - керамической плиткой на клее из сухих смесей

Описание:

1. Смеси сухие - гипсовые штукатурки стандартные.
2. Смеси сухие шпатлевочные гипсовые М25.
3. Плитки керамические глазурованные гладкие цветные. Клей из сухих смесей.

Состав работ:

1. Оштукатуривание стен сухими смесями на гипсовой основе толщиной до 10 мм.
2. Отделка оштукатуренных поверхностей сухими смесями на гипсовой основе.
3. Облицовка керамической плиткой, без карнизных, плинтусных и угловых плиток без установки плиток туалетного гарнитура на клее из сухих смесей.

Измеритель: 100 м²

№	Наименование	Единица измерения	Показатели
1	Прямые затраты, в т.ч.	тенге	639 587
1.1	Зарплата рабочих-строителей	тенге	311 585
1.2	Эксплуатация машин/в т.ч. зарплата машинистов	тенге	4 638/2 390
1.3	Материалы	тенге	323 364
2	Оборудование, мебель и инвентарь	тенге	-
	Затраты труда рабочих-строителей	чел.-ч	258,7900
	Затраты труда машинистов	чел.-ч	2,2000

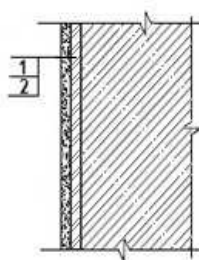
Группа 3 Оклейка стен каменных и бетонных**Подгруппа 8823-0103-01 - Оклейка стен каменных и бетонных по улучшенной штукатурке цементно-известковым раствором****Таблица 8823-0103-0101 - бумажными обоями**Описание:

1. Раствор готовый отделочный тяжелый, цементно-известковый 1:1:6.
2. Бумажные обои. Клей марки КМЦ обойный.

Состав работ:

1. Оштукатуривание цементно-известковым раствором по камню и бетону улучшенное.
2. Оклейка обоями по подготовленной поверхности.

Измеритель: 100 м²

№	Наименование	Единица измерения	Показатели
1	Прямые затраты, в т.ч.	тенге	263 422
1.1	Зарплата рабочих-строителей	тенге	122 377
1.2	Эксплуатация машин/в т.ч. зарплата машинистов	тенге	7 500/5 641
1.3	Материалы	тенге	133 545
2	Оборудование, мебель и инвентарь	тенге	-
	Затраты труда рабочих-строителей	чел.-ч	98,2800
	Затраты труда машинистов	чел.-ч	5,5670

Таблица 8823-0103-0102 - текстильными обоямиОписание:

1. Раствор готовый отделочный тяжелый, цементно-известковый 1:1:6.
2. Текстильные обои. Клей марки КМЦ обойный.

Состав работ:

1. Оштукатуривание цементно-известковым раствором по камню и бетону улучшенное.

2. Оклеивка обоями по подготовленной поверхности.

Измеритель: 100 м²

№	Наименование	Единица измерения	Показатели
1	Прямые затраты, в т.ч.	тенге	283 630
1.1	Зарплата рабочих-строителей	тенге	122 377
1.2	Эксплуатация машин/в т.ч. зарплата машинистов	тенге	7 500/5 641
1.3	Материалы	тенге	153 753
2	Оборудование, мебель и инвентарь	тенге	-
	Затраты труда рабочих-строителей	чел.-ч	98,2800
	Затраты труда машинистов	чел.-ч	5,5670

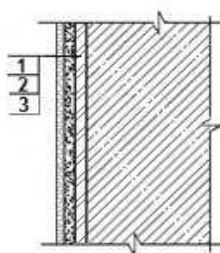
Подгруппа 8823-0103-02 - Оклеивка стен каменных и бетонных оштукатуренных цементно-известковым раствором и отделанных сухой смесью**Таблица 8823-0103-0201 - бумажными обоями**Описание:

1. Раствор готовый отделочный тяжелый, цементно-известковый 1:1:6.
2. Смеси сухие шпатлевочные гипсовые М25.
3. Бумажные обои. Клей марки КМЦ обойный.

Состав работ:

1. Оштукатуривание цементно-известковым раствором по камню и бетону.
2. Отделка оштукатуренных поверхностей сухими смесями на гипсовой основе.
3. Оклеивка стен обоями.

Измеритель: 100 м²

№	Наименование	Единица измерения	Показатели
1	Прямые затраты, в т.ч.	тенге	334 043
1.1	Зарплата рабочих-строителей	тенге	150 562
1.2	Эксплуатация машин/в т.ч. зарплата машинистов	тенге	7 945/5 685
1.3	Материалы	тенге	175 536
2	Оборудование, мебель и инвентарь	тенге	-
	Затраты труда рабочих-строителей	чел.-ч	125,5400
	Затраты труда машинистов	чел.-ч	5,5570

Таблица 8823-0103-0202 - текстильными обоямиОписание:

1. Раствор готовый отделочный тяжелый, цементно-известковый 1:1:6.
2. Смеси сухие шпатлевочные гипсовые М25.

3. Текстильные обои. Клей марки КМЦ обойный.

Состав работ:

1. Оштукатуривание цементно-известковым раствором по камню и бетону. 2. Отделка оштукатуренных поверхностей сухими смесями на гипсовой основе. 3. Оклейка стен обоями.

Измеритель: 100 м²

№	Наименование	Единица измерения	Показатели
1	Прямые затраты, в т.ч.	тенге	354 250
1.1	Зарплата рабочих-строителей	тенге	150 562
1.2	Эксплуатация машин/в т.ч. зарплата машинистов	тенге	7 945/5 685
1.3	Материалы	тенге	195 743
2	Оборудование, мебель и инвентарь	тенге	-
	Затраты труда рабочих-строителей	чел.-ч	125,5400
	Затраты труда машинистов	чел.-ч	5,5570

Подгруппа 8823-0103-03 - Оклейка стен каменных и бетонных оштукатуренных раствором из сухих смесей и отделанных сухой смесью



Таблица 8823-0103-0301 - бумажными обоями

Описание:

1. Смеси сухие - гипсовые штукатурки стандартные.
2. Смеси сухие шпатлевочные гипсовые М25.
3. Бумажные обои. Клей марки КМЦ обойный.

Состав работ:

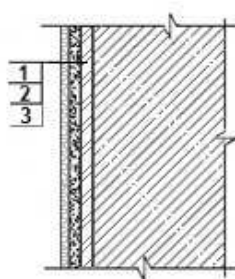
1. Оштукатуривание стен сухими смесями на гипсовой основе толщиной до 10 мм. 2. Отделка оштукатуренных поверхностей сухими смесями на гипсовой основе. 3. Оклейка стен обоями.

Измеритель: 100 м²

№	Наименование	Единица измерения	Показатели
1	Прямые затраты, в т.ч.	тенге	326 412
1.1	Зарплата рабочих-строителей	тенге	160 106
1.2	Эксплуатация машин/в т.ч. зарплата машинистов	тенге	2 417/734
1.3	Материалы	тенге	163 889
2	Оборудование, мебель и инвентарь	тенге	-
	Затраты труда рабочих-строителей	чел.-ч	131,0700
	Затраты труда машинистов	чел.-ч	0,5770

Таблица 8823-0103-0302 - текстильными обоямиОписание:

1. Смеси сухие - гипсовые штукатурки стандартные.
2. Смеси сухие шпатлевочные гипсовые М25.
3. Текстильные обои. Клей марки КМЦ обойный.

Состав работ:

1. Оштукатуривание стен сухими смесями на гипсовой основе толщиной до 10 мм.
2. Отделка оштукатуренных поверхностей сухими смесями на гипсовой основе.
3. Оклейка стен обоями.

Измеритель: 100 м²

№	Наименование	Единица измерения	Показатели
1	Прямые затраты, в т.ч.	тенге	346 619
1.1	Зарплата рабочих-строителей	тенге	160 106
1.2	Эксплуатация машин/в т.ч. зарплата машинистов	тенге	2 417/734
1.3	Материалы	тенге	184 096
2	Оборудование, мебель и инвентарь	тенге	-
	Затраты труда рабочих-строителей	чел.-ч	131,0700
	Затраты труда машинистов	чел.-ч	0,5770

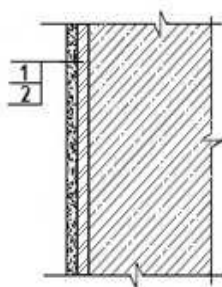
Подраздел 2 Отделка стен из сборных конструкций**Группа 1 Окраска стен из сборных конструкций****Подгруппа 8823-0201-01 - Окраска стен из железобетонных панелей с отделкой сухой смесью****Таблица 8823-0201-0101 - акриловым водоэмульсионным составом за один раз**Описание:

1. Смеси сухие шпатлевочные гипсовые М25.
2. Краска на основе водной акриловой дисперсии матовая протирающаяся для внутренних работ.

Состав работ:

1. Отделка поверхностей сухими смесями на гипсовой основе.
2. Окраска акриловым водоэмульсионным составом за один раз.

Измеритель: 100 м2

№	Наименование	Единица измерения	Показатели
1	Прямые затраты, в т.ч.	тенге	140 485
1.1	Зарплата рабочих-строителей	тенге	89 218
1.2	Эксплуатация машин/в т.ч. зарплата машинистов	тенге	794/252
1.3	Материалы	тенге	50 473
2	Оборудование, мебель и инвентарь	тенге	-
	Затраты труда рабочих-строителей	чел.-ч	71,9500
	Затраты труда машинистов	чел.-ч	0,2000

Таблица 8823-0201-0102 - акриловым водоэмульсионным составом за два разаОписание:

1. Смеси сухие шпатлевочные гипсовые М25.
2. Краска на основе водной акриловой дисперсии матовая протирающаяся для внутренних работ.

Состав работ:

1. Отделка поверхностей сухими смесями на гипсовой основе.
2. Окраска акриловым водоэмульсионным составом за два раза.

Измеритель: 100 м2

№	Наименование	Единица измерения	Показатели
1	Прямые затраты, в т.ч.	тенге	155 490
1.1	Зарплата рабочих-строителей	тенге	101 469
1.2	Эксплуатация машин/в т.ч. зарплата машинистов	тенге	825/266
1.3	Материалы	тенге	53 196
2	Оборудование, мебель и инвентарь	тенге	-
	Затраты труда рабочих-строителей	чел.-ч	81,8300
	Затраты труда машинистов	чел.-ч	0,2120

Таблица 8823-0201-0103 - поливинилацетатным водоэмульсионным составомОписание:

1. Смеси сухие шпатлевочные гипсовые М25.
2. Водоэмульсионная краска ВЭАК-1180.

Состав работ:

1. Отделка поверхностей сухими смесями на гипсовой основе.
2. Окраска поливинилацетатным водоэмульсионным составом улучшенная.

Измеритель: 100 м2

№	Наименование	Единица измерения	Показатели
1	Прямые затраты, в т.ч.	тенге	177 669
1.1	Зарплата рабочих-строителей	тенге	110 978
1.2	Эксплуатация машин/в т.ч. зарплата машинистов	тенге	1 164/420
1.3	Материалы	тенге	65 527
2	Оборудование, мебель и инвентарь	тенге	-
	Затраты труда рабочих-строителей	чел.-ч	92,1400
	Затраты труда машинистов	чел.-ч	0,3400

Таблица 8823-0201-0104 - масляным составомОписание:

1. Смеси сухие шпатлевочные гипсовые М25.
2. Краска масляная густотертая цветная МА-011.

Состав работ:

1. Отделка поверхностей сухими смесями на гипсовой основе.
2. Окраска масляным составом улучшенная.

Измеритель: 100 м²

№	Наименование	Единица измерения	Показатели
1	Прямые затраты, в т.ч.	тенге	189 713
1.1	Зарплата рабочих-строителей	тенге	120 977
1.2	Эксплуатация машин/в т.ч. зарплата машинистов	тенге	1 035/361
1.3	Материалы	тенге	67 701
2	Оборудование, мебель и инвентарь	тенге	-
	Затраты труда рабочих-строителей	чел.-ч	99,9400
	Затраты труда машинистов	чел.-ч	0,2900

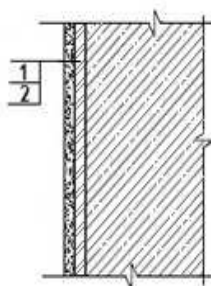
Группа 2 Облицовка стен из сборных конструкций**Подгруппа 8823-0202-01 - Облицовка стен из железобетонных панелей с отделкой сухой смесью****Таблица 8823-0202-0101 - керамической плиткой на цементном растворе**Описание:

1. Смеси сухие шпатлевочные гипсовые М25.
2. Плитки керамические глазурованные гладкие цветные. Раствор готовый отделочный тяжелый, цементный 1:3.

Состав работ:

1. Отделка поверхностей сухими смесями на гипсовой основе.
2. Облицовка керамической плиткой, без карнизных, плинтусных и угловых плиток без установки плиток туалетного гарнитура, на цементном растворе.

Измеритель: 100 м²

№	Наименование	Единица измерения	Показатели
1	Прямые затраты, в т.ч.	тенге	565 040
1.1	Зарплата рабочих-строителей	тенге	278 870

Окончание таблицы 8823-0202-0101

Измеритель: 100 м²

№	Наименование	Единица измерения	Показатели
1.2	Эксплуатация машин/в т.ч. зарплата машинистов	тенге	2 372/1 019
1.3	Материалы	тенге	283 798
2	Оборудование, мебель и инвентарь	тенге	-
	Затраты труда рабочих-строителей	чел.-ч	232,7800
	Затраты труда машинистов	чел.-ч	0,9700

Таблица 8823-0202-0102 - керамической плиткой на клее из сухих смесей

Описание:

1. Смеси сухие шпатлевочные гипсовые М25.
2. Плитки керамические глазурованные гладкие цветные. Клей из сухих смесей.

Состав работ:

1. Отделка поверхностей сухими смесями на гипсовой основе.
2. Облицовка керамической плиткой, без карнизных, плинтусных и угловых плиток без установки плиток туалетного гарнитура на клее из сухих смесей.

Измеритель: 100 м²

№	Наименование	Единица измерения	Показатели
1	Прямые затраты, в т.ч.	тенге	499 272
1.1	Зарплата рабочих-строителей	тенге	221 366
1.2	Эксплуатация машин/в т.ч. зарплата машинистов	тенге	2 750/1 825
1.3	Материалы	тенге	275 156
2	Оборудование, мебель и инвентарь	тенге	-
	Затраты труда рабочих-строителей	чел.-ч	184,7800
	Затраты труда машинистов	чел.-ч	1,7600

Группа 3 Оклейка стен из сборных конструкций**Подгруппа 8823-0203-01 - Оклейка стен из железобетонных панелей с отделкой сухой смесью**

Таблица 8823-0203-0101 - бумажными обоями

Описание:

1. Смеси сухие шпатлевочные гипсовые М25.
2. Бумажные обои. Клей марки КМЦ обойный.

Состав работ:

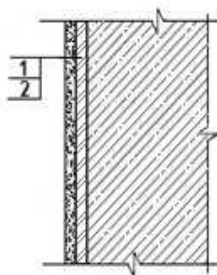
1. Отделка поверхностей сухими смесями на гипсовой основе. 2. Оклейка стен обоями.

Измеритель: 100 м²

№	Наименование	Единица измерения	Показатели
1	Прямые затраты, в т.ч.	тенге	186 098
1.1	Зарплата рабочих-строителей	тенге	69 888
1.2	Эксплуатация машин/в т.ч. зарплата машинистов	тенге	529/170
1.3	Материалы	тенге	115 681
2	Оборудование, мебель и инвентарь	тенге	-
	Затраты труда рабочих-строителей	чел.-ч	57,0600
	Затраты труда машинистов	чел.-ч	0,1370

Таблица 8823-0203-0102 - текстильными обоями

Описание:

1. Смеси сухие шпатлевочные гипсовые М25.
2. Текстильные обои. Клей марки КМЦ обойный.

Состав работ:

1. Отделка поверхностей сухими смесями на гипсовой основе. 2. Оклейка стен обоями.

Измеритель: 100 м²

№	Наименование	Единица измерения	Показатели
1	Прямые затраты, в т.ч.	тенге	206 306
1.1	Зарплата рабочих-строителей	тенге	69 888
1.2	Эксплуатация машин/в т.ч. зарплата машинистов	тенге	529/170
1.3	Материалы	тенге	135 889
2	Оборудование, мебель и инвентарь	тенге	-
	Затраты труда рабочих-строителей	чел.-ч	57,0600
	Затраты труда машинистов	чел.-ч	0,1370

Подраздел 3 Отделка стен с устройством гипсокартона

Группа 1 Окраска стен с устройством гипсокартона

Подгруппа 8823-0301-01 - Окраска стен с устройством гипсокартона на металлическом каркасе



Таблица 8823-0301-0101 - акриловым водоземulsionным составом за один раз

Описание:

1. Конструкции металлические и элементы крепежные.
2. Листы гипсокартонные влагостойкие ГКЛВ толщиной 12,5 мм.

3. Смеси сухие шпатлевочные гипсовые М-25.
4. Краска на основе водной акриловой дисперсии матовая протирающаяся для внутренних работ.

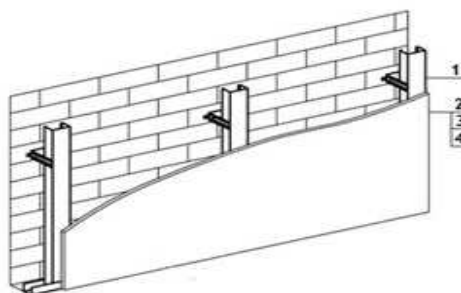
Состав работ:

1. Установка одинарного металлического каркаса с однослойной обшивкой гипсокартонными листами.
2. Отделка стен сухими смесями на гипсовой основе.
3. Окраска акриловым водоэмульсионным составом за один раз.

Измеритель: 100 м2

№	Наименование	Единица измерения	Показатели
1	Прямые затраты, в т.ч.	тенге	314 683
1.1	Зарплата рабочих-строителей	тенге	155 519
1.2	Эксплуатация машин/в т.ч. зарплата машинистов	тенге	1 919/673
1.3	Материалы	тенге	157 245
2	Оборудование, мебель и инвентарь	тенге	-
	Затраты труда рабочих-строителей	чел.-ч	130,5400
	Затраты труда машинистов	чел.-ч	0,4800

Таблица 8823-0301-0102 - акриловым водоэмульсионным составом за два разаОписание:

1. Конструкции металлические и элементы крепежные.
2. Листы гипсокартонные влагостойкие ГКЛВ толщиной 12,5 мм.
3. Смеси сухие шпатлевочные гипсовые М-25.
4. Краска на основе водной акриловой дисперсии матовая протирающаяся для внутренних работ.

Состав работ:

1. Установка одинарного металлического каркаса с однослойной обшивкой гипсокартонными листами.
2. Отделка стен сухими смесями на гипсовой основе.
3. Окраска акриловым водоэмульсионным составом за два раза.

Измеритель: 100 м2

№	Наименование	Единица измерения	Показатели
1	Прямые затраты, в т.ч.	тенге	329 688
1.1	Зарплата рабочих-строителей	тенге	167 770
1.2	Эксплуатация машин/в т.ч. зарплата машинистов	тенге	1 950/687
1.3	Материалы	тенге	159 968
2	Оборудование, мебель и инвентарь	тенге	-
	Затраты труда рабочих-строителей	чел.-ч	140,4200
	Затраты труда машинистов	чел.-ч	0,4920

Таблица 8823-0301-0103 - поливинилацетатным водоэмульсионным составомОписание:

1. Конструкции металлические и элементы крепежные.
2. Листы гипсокартонные влагостойкие ГКЛВ толщиной 12,5 мм.
3. Смеси сухие шпатлевочные гипсовые М-25.
4. Водоэмульсионная краска ВЭАК-1180.

Состав работ:

1. Установка одинарного металлического каркаса с однослойной обшивкой гипсокартонными листами. 2. Отделка стен сухими смесями на гипсовой основе. 3. Окраска поливинилацетатным водоэмульсионным составом улучшенная.

Измеритель: 100 м²

№	Наименование	Единица измерения	Показатели
1	Прямые затраты, в т.ч.	тенге	351 868
1.1	Зарплата рабочих-строителей	тенге	177 279
1.2	Эксплуатация машин/в т.ч. зарплата машинистов	тенге	2 289/840
1.3	Материалы	тенге	172 300
2	Оборудование, мебель и инвентарь	тенге	-
	Затраты труда рабочих-строителей	чел.-ч	150,7300
	Затраты труда машинистов	чел.-ч	0,6200

Таблица 8823-0301-0104 - масляным составомОписание:

1. Конструкции металлические и элементы крепежные.
2. Листы гипсокартонные влагостойкие ГКЛВ толщиной 12,5 мм.
3. Смеси сухие шпатлевочные гипсовые М-25.
4. Цветная масляная краска МА-22.

Состав работ:

1. Установка одинарного металлического каркаса с однослойной обшивкой гипсокартонными листами. 2. Отделка стен сухими смесями на гипсовой основе. 3. Окраска масляным составом улучшенная.

Измеритель: 100 м²

№	Наименование	Единица измерения	Показатели
1	Прямые затраты, в т.ч.	тенге	363 912
1.1	Зарплата рабочих-строителей	тенге	187 278
1.2	Эксплуатация машин/в т.ч. зарплата машинистов	тенге	2 160/782
1.3	Материалы	тенге	174 474
2	Оборудование, мебель и инвентарь	тенге	-
	Затраты труда рабочих-строителей	чел.-ч	158,5300
	Затраты труда машинистов	чел.-ч	0,5700

Группа 2 Оштукатуривание стен с устройством гипсокартона
Подгруппа 8823-0302-01 - Оштукатуривание стен с устройством гипсокартона на металлическом каркасе



Таблица 8823-0302-0101 - декоративной штукатуркойОписание:

1. Конструкции металлические и элементы крепежные.
2. Листы гипсокартонные влагостойкие ГКЛВ толщиной 12,5 мм.
3. Смеси сухие шпатлевочные гипсовые М-25.
4. Смеси сухие-минеральная штукатурка для декоративной отделки.

Состав работ:

1. Установка одинарного металлического каркаса с однослойной обшивкой гипсокартонными листами.
2. Отделка стен сухими смесями на гипсовой основе.
3. Отделка декоративной штукатуркой.

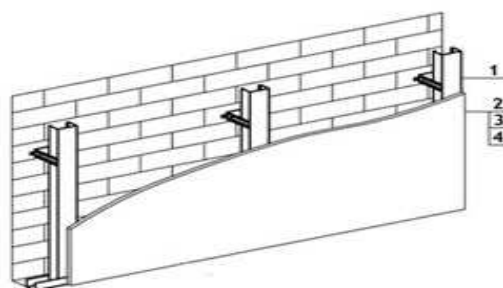
Измеритель: 100 м²

№	Наименование	Единица измерения	Показатели
1	Прямые затраты, в т.ч.	тенге	384 054
1.1	Зарплата рабочих-строителей	тенге	199 333
1.2	Эксплуатация машин/в т.ч. зарплата машинистов	тенге	2 304/839
1.3	Материалы	тенге	182 417
2	Оборудование, мебель и инвентарь	тенге	-
	Затраты труда рабочих-строителей	чел.-ч	162,2100
	Затраты труда машинистов	чел.-ч	0,6210

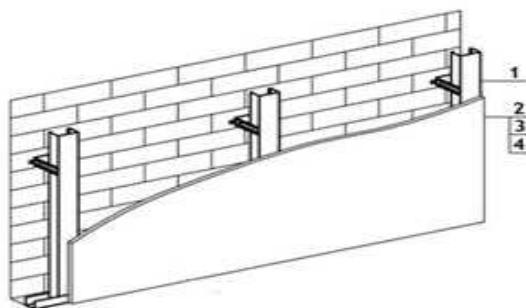
Группа 3 Облицовка стен с устройством гипсокартона**Подгруппа 8823-0303-01 - Облицовка стен с устройством гипсокартона на металлическом каркасе****Таблица 8823-0303-0101 - керамической плиткой на цементном растворе**Описание:

1. Конструкции металлические и элементы крепежные.
2. Листы гипсокартонные влагостойкие ГКЛВ толщиной 12,5 мм.
3. Грунтовка водно-дисперсионная акриловая.
4. Плитки керамические глазурованные гладкие цветные. Раствор готовый отделочный тяжелый, цементный 1:3.

Состав работ:

1. Установка одинарного металлического каркаса с однослойной обшивкой гипсокартонными листами.
2. Облицовка керамической плиткой, без карнизных, плинтусных и угловых плиток без установки плиток туалетного гарнитура, на цементном растворе.

Измеритель: 100 м2

№	Наименование	Единица измерения	Показатели
1	Прямые затраты, в т.ч.	тенге	755 783
1.1	Зарплата рабочих-строителей	тенге	371 795
1.2	Эксплуатация машин/в т.ч. зарплата машинистов	тенге	3 755/1 519
1.3	Материалы	тенге	380 233
2	Оборудование, мебель и инвентарь	тенге	-
	Затраты труда рабочих-строителей	чел.-ч	311,7300
	Затраты труда машинистов	чел.-ч	1,3100

Таблица 8823-0303-0102 - керамической плиткой на клее из сухих смесейОписание:

1. Конструкции металлические и элементы крепежные.
2. Листы гипсокартонные влагостойкие ГКЛВ толщиной 12,5 мм.
3. Грунтовка водно-дисперсионная акриловая.
4. Плитки керамические глазурованные гладкие цветные. Клей из сухих смесей.

Состав работ:

1. Установка одинарного металлического каркаса с однослойной обшивкой гипсокартонными листами.
2. Облицовка керамической плиткой, без карнизных, плинтусных и угловых плиток без установки плиток туалетного гарнитура на клее из сухих смесей.

Измеритель: 100 м2

№	Наименование	Единица измерения	Показатели
1	Прямые затраты, в т.ч.	тенге	690 015
1.1	Зарплата рабочих-строителей	тенге	314 291
1.2	Эксплуатация машин/в т.ч. зарплата машинистов	тенге	4 133/2 325
1.3	Материалы	тенге	371 591
2	Оборудование, мебель и инвентарь	тенге	-
	Затраты труда рабочих-строителей	чел.-ч	263,7300
	Затраты труда машинистов	чел.-ч	2,1000

Группа 4 Оклейка стен с устройством гипсокартона
Подгруппа 8823-0304-01 - Оклейка стен с устройством гипсокартона на металлическом каркасе

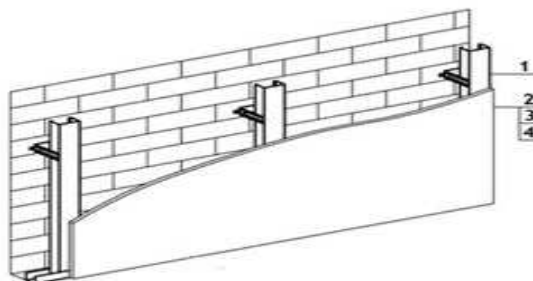
**Таблица 8823-0304-0101 - бумажными обоями**Описание:

1. Конструкции металлические и элементы крепежные.

2. Листы гипсокартонные влагостойкие ГКЛВ толщиной 12,5 мм.
3. Смеси сухие шпатлевочные гипсовые М-25.
4. Бумажные обои.

Состав работ:

1. Установка одинарного металлического каркаса с однослойной обшивкой гипсокартонными листами.
2. Отделка стен сухими смесями на гипсовой основе.
3. Оклейка стен обоями.

Измеритель: 100 м2

№	Наименование	Единица измерения	Показатели
1	Прямые затраты, в т.ч.	тенге	402 467
1.1	Зарплата рабочих-строителей	тенге	162 812
1.2	Эксплуатация машин/в т.ч. зарплата машинистов	тенге	1 912/670
1.3	Материалы	тенге	237 743
2	Оборудование, мебель и инвентарь	тенге	-
	Затраты труда рабочих-строителей	чел.-ч	136,0100
	Затраты труда машинистов	чел.-ч	0,4770

Таблица 8823-0304-0102 - текстильными обоямиОписание:

1. Конструкции металлические и элементы крепежные.
2. Листы гипсокартонные влагостойкие ГКЛВ толщиной 12,5 мм.
3. Смеси сухие шпатлевочные гипсовые М-25.
4. Текстильные обои.

Состав работ:

1. Установка одинарного металлического каркаса с однослойной обшивкой гипсокартонными листами.
2. Отделка стен сухими смесями на гипсовой основе.
3. Оклейка стен обоями.

Измеритель: 100 м2

№	Наименование	Единица измерения	Показатели
1	Прямые затраты, в т.ч.	тенге	422 674
1.1	Зарплата рабочих-строителей	тенге	162 812
1.2	Эксплуатация машин/в т.ч. зарплата машинистов	тенге	1 912/670
1.3	Материалы	тенге	257 950
2	Оборудование, мебель и инвентарь	тенге	-
	Затраты труда рабочих-строителей	чел.-ч	136,0100
	Затраты труда машинистов	чел.-ч	0,4770

Подраздел 4 Отделка стен с теплоизоляцией
Группа 1 Окраска стен с теплоизоляцией
Подгруппа 8823-0401-01 - Окраска стен с теплоизоляцией оштукатуренных по сетке



Таблица 8823-0401-0101 - водным известковым составом

Описание:

1. Плиты из минеральной ваты на синтетическом связующем марки П-175.
2. Проволока горячекатаная обычной точности в мотках из стали СВ-08А диаметром от 6,3 мм до 6,5 мм
3. Раствор готовый отделочный тяжелый, известковый 1:2,5 .
4. Известь строительная.

Состав работ:

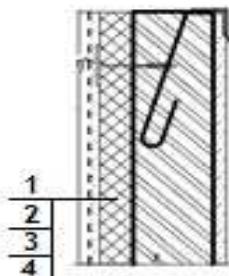
1. Устройство теплоизоляционного слоя толщиной 80 мм
2. Устройство каркаса при оштукатуривании.
3. Оштукатуривание
4. Известковая окраска.

Измеритель: 100 м²

№	Наименование	Единица измерения	Показатели
1	Прямые затраты, в т.ч.	тенге	671 819
1.1	Зарплата рабочих-строителей	тенге	199 291
1.2	Эксплуатация машин/в т.ч. зарплата машинистов	тенге	4 375/1 842
1.3	Материалы	тенге	468 153
2	Оборудование, мебель и инвентарь	тенге	-
	Затраты труда рабочих-строителей	чел.-ч	170,0700
	Затраты труда машинистов	чел.-ч	1,7340

Подраздел 5 Отделка стен и колонн природным камнем и искусственными плитами
Группа 1 Облицовка стен и колонн природным камнем
Подгруппа 8823-0501-01 - Облицовка стен полированными мраморными плитами



Таблица 8823-0501-0101 - число плит в 1 м² до 4Описание:

1. Стальные крепежные элементы из швеллеров и уголков.
2. Плиты из мрамора облицовочные пиленные полированные толщина 20 мм.

Состав работ:

1. Установка креплений.
2. Облицовка мраморными плитами.

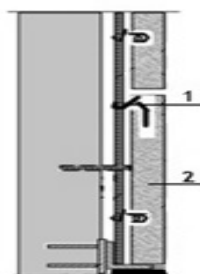
Измеритель: 100 м²

№	Наименование	Единица измерения	Показатели
1	Прямые затраты, в т.ч.	тенге	3 557 875
1.1	Зарплата рабочих-строителей	тенге	1 639 974
1.2	Эксплуатация машин/в т.ч. зарплата машинистов	тенге	196 896/136 968
1.3	Материалы	тенге	1 721 005
2	Оборудование, мебель и инвентарь	тенге	-
	Затраты труда рабочих-строителей	чел.-ч	1151,6820
	Затраты труда машинистов	чел.-ч	112,6033

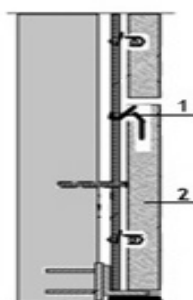
Подгруппа 8823-0501-02 - Облицовка колонн полированными мраморными плитами**Таблица 8823-0501-0201 - четырехгранных, число плит в 1 м² до 4**Описание:

1. Стальные крепежные элементы из швеллеров и уголков.
2. Плиты из мрамора облицовочные пиленные полированные толщина 20 мм.

Состав работ:

1. Установка креплений.
2. Облицовка мраморными плитами.

Измеритель: 100 м²

№	Наименование	Единица измерения	Показатели
1	Прямые затраты, в т.ч.	тенге	4 381 622
1.1	Зарплата рабочих-строителей	тенге	2 398 799
1.2	Эксплуатация машин/в т.ч. зарплата машинистов	тенге	124 981/74 715
1.3	Материалы	тенге	1 857 842
2	Оборудование, мебель и инвентарь	тенге	-
	Затраты труда рабочих-строителей	чел.-ч	1652,0184
	Затраты труда машинистов	чел.-ч	60,8119

Таблица 8823-0501-0202 - многогранных, число плит в 1 м² до 4Описание:

1. Стальные крепежные элементы из швеллеров и уголков.
2. Плиты из мрамора облицовочные пиленные полированные толщина 20 мм.

Состав работ:

1. Установка креплений.
2. Облицовка мраморными плитами.

Измеритель: 100 м²

№	Наименование	Единица измерения	Показатели
1	Прямые затраты, в т.ч.	тенге	6 978 393
1.1	Зарплата рабочих-строителей	тенге	4 777 066
1.2	Эксплуатация машин/в т.ч. зарплата машинистов	тенге	274 523/194 752
1.3	Материалы	тенге	1 926 804
2	Оборудование, мебель и инвентарь	тенге	-
	Затраты труда рабочих-строителей	чел.-ч	3042,1866
	Затраты труда машинистов	чел.-ч	159,8612

Подраздел 6 Отделка откосов каменных и бетонных
Группа 1 Окраска откосов каменных и бетонных
Подгруппа 8823-0601-01 - Окраска откосов каменных и бетонных оштукатуренных цементно-известковым раствором

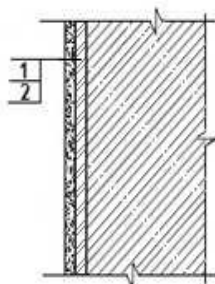
**Таблица 8823-0601-0101 - водным известковым составом**Описание:

1. Раствор готовый отделочный тяжелый, цементно-известковый 1:1:6.
2. Известь строительная.

Состав работ:

1. Оштукатуривание цементно-известковым раствором по камню и бетону.
2. Известковая окраска водным составом.

Измеритель: 100 м²

№	Наименование	Единица измерения	Показатели
1	Прямые затраты, в т.ч.	тенге	326 908
1.1	Зарплата рабочих-строителей	тенге	227 245
1.2	Эксплуатация машин/в т.ч. зарплата машинистов	тенге	4 350/2 120
1.3	Материалы	тенге	95 313
2	Оборудование, мебель и инвентарь	тенге	-

Окончание таблицы 8823-0601-0101

Измеритель: 100 м2

№	Наименование	Единица измерения	Показатели
	Затраты труда рабочих-строителей	чел.-ч	188,2000
	Затраты труда машинистов	чел.-ч	2,0900

Таблица 8823-0601-0102 - поливинилацетатным водоэмульсионным составом

Описание:

1. Раствор готовый отделочный тяжелый, цементно-известковый 1:1:6.
2. Водоэмульсионная краска ВЭАК-1180.

Состав работ:

1. Оштукатуривание цементно-известковым раствором по камню и бетону.
2. Окраска поливинилацетатным водоэмульсионным составом улучшенная.

Измеритель: 100 м2

№	Наименование	Единица измерения	Показатели
1	Прямые затраты, в т.ч.	тенге	384 589
1.1	Зарплата рабочих-строителей	тенге	263 285
1.2	Эксплуатация машин/в т.ч. зарплата машинистов	тенге	4 720/2 288
1.3	Материалы	тенге	116 584
2	Оборудование, мебель и инвентарь	тенге	-
	Затраты труда рабочих-строителей	чел.-ч	218,0000
	Затраты труда машинистов	чел.-ч	2,2300

Таблица 8823-0601-0103 - масляным составом

Описание:

1. Раствор готовый отделочный тяжелый, цементно-известковый 1:1:6.
2. Цветная масляная краска МА-22.

Состав работ:

1. Оштукатуривание цементно-известковым раствором по камню и бетону.
2. Окраска масляным составом улучшенная.

Измеритель: 100 м2

№	Наименование	Единица измерения	Показатели
1	Прямые затраты, в т.ч.	тенге	396 635
1.1	Зарплата рабочих-строителей	тенге	273 285
1.2	Эксплуатация машин/в т.ч. зарплата машинистов	тенге	4 592/2 229
1.3	Материалы	тенге	118 758
2	Оборудование, мебель и инвентарь	тенге	-
	Затраты труда рабочих-строителей	чел.-ч	225,8000
	Затраты труда машинистов	чел.-ч	2,1800

Таблица 8823-0601-0104 – эмальюОписание:

1. Раствор готовый отделочный тяжелый, цементно-известковый 1:1:6.
2. Эмаль пентафталева ПФ-133 разных цветов.

Состав работ:

1. Оштукатуривание цементно-известковым раствором по камню и бетону.
2. Окраска эмалью.

Измеритель: 100 м²

№	Наименование	Единица измерения	Показатели
1	Прямые затраты, в т.ч.	тенге	390 166
1.1	Зарплата рабочих-строителей	тенге	273 285
1.2	Эксплуатация машин/в т.ч. зарплата машинистов	тенге	4 592/2 229
1.3	Материалы	тенге	112 289
2	Оборудование, мебель и инвентарь	тенге	-
	Затраты труда рабочих-строителей	чел.-ч	225,8000
	Затраты труда машинистов	чел.-ч	2,1800

Подгруппа 8823-0601-02 - Окраска откосов каменных и бетонных оштукатуренных цементно-известковым раствором и отделанных сухой смесью

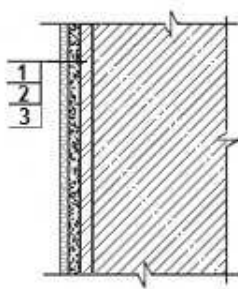
**Таблица 8823-0601-0201 - акриловым водоэмульсионным составом за один раз**Описание:

1. Раствор готовый отделочный тяжелый, цементно-известковый 1:1:6.
2. Смеси сухие шпатлевочные гипсовые М25.
3. Краска на основе водной акриловой дисперсии матовая протирающаяся для внутренних работ.

Состав работ:

1. Оштукатуривание цементно-известковым раствором по камню и бетону.
2. Отделка оштукатуренных поверхностей сухими смесями на гипсовой основе.
3. Окраска акриловым водоэмульсионным составом за один раз.

Измеритель: 100 м²

№	Наименование	Единица измерения	Показатели
1	Прямые затраты, в т.ч.	тенге	487 923
1.1	Зарплата рабочих-строителей	тенге	311 833

Окончание таблицы 8823-0601-0201

Измеритель: 100 м2

№	Наименование	Единица измерения	Показатели
1.2	Эксплуатация машин/в т.ч. зарплата машинистов	тенге	5 510/2 467
1.3	Материалы	тенге	170 580
2	Оборудование, мебель и инвентарь	тенге	-
	Затраты труда рабочих-строителей	чел.-ч	254,5100
	Затраты труда машинистов	чел.-ч	2,3600

Таблица 8823-0601-0202 - акриловым водоэмульсионным составом за два раза

Описание:

1. Раствор готовый отделочный тяжелый, цементно-известковый 1:1:6.
2. Смеси сухие шпатлевочные гипсовые М25.
3. Краска на основе водной акриловой дисперсии матовая протирающаяся для внутренних работ.

Состав работ:

1. Оштукатуривание цементно-известковым раствором по камню и бетону.
2. Отделка оштукатуренных поверхностей сухими смесями на гипсовой основе.
3. Окраска акриловым водоэмульсионным составом за два раза.

Измеритель: 100 м2

№	Наименование	Единица измерения	Показатели
1	Прямые затраты, в т.ч.	тенге	502 929
1.1	Зарплата рабочих-строителей	тенге	324 085
1.2	Эксплуатация машин/в т.ч. зарплата машинистов	тенге	5 541/2 481
1.3	Материалы	тенге	173 303
2	Оборудование, мебель и инвентарь	тенге	-
	Затраты труда рабочих-строителей	чел.-ч	264,3900
	Затраты труда машинистов	чел.-ч	2,3720

Таблица 8823-0601-0203 - поливинилацетатным водоэмульсионным составом

Описание:

1. Раствор готовый отделочный тяжелый, цементно-известковый 1:1:6.
2. Смеси сухие шпатлевочные гипсовые М25.
3. Водоэмульсионная краска ВЭАК-1180.

Состав работ:

1. Оштукатуривание цементно-известковым раствором по камню и бетону.
2. Отделка оштукатуренных поверхностей сухими смесями на гипсовой основе.
3. Окраска поливинилацетатным водоэмульсионным составом улучшенная.

Измеритель: 100 м2

№	Наименование	Единица измерения	Показатели
1	Прямые затраты, в т.ч.	тенге	525 108
1.1	Зарплата рабочих-строителей	тенге	333 593

Окончание таблицы 8823-0601-0203

Измеритель: 100 м²

№	Наименование	Единица измерения	Показатели
1.2	Эксплуатация машин/в т.ч. зарплата машинистов	тенге	5 880/2 634
1.3	Материалы	тенге	185 635
2	Оборудование, мебель и инвентарь	тенге	-
	Затраты труда рабочих-строителей	чел.-ч	274,7000
	Затраты труда машинистов	чел.-ч	2,5000

Таблица 8823-0601-0204 - масляным составом

Описание:

1. Раствор готовый отделочный тяжелый, цементно-известковый 1:1:6.
2. Смеси сухие шпатлевочные гипсовые М25.
3. Цветная масляная краска МА-22.

Состав работ:

1. Оштукатуривание цементно-известковым раствором по камню и бетону.
2. Отделка оштукатуренных поверхностей сухими смесями на гипсовой основе.
3. Окраска масляным составом улучшенная.

Измеритель: 100 м²

№	Наименование	Единица измерения	Показатели
1	Прямые затраты, в т.ч.	тенге	537 153
1.1	Зарплата рабочих-строителей	тенге	343 593
1.2	Эксплуатация машин/в т.ч. зарплата машинистов	тенге	5 751/2 575
1.3	Материалы	тенге	187 809
2	Оборудование, мебель и инвентарь	тенге	-
	Затраты труда рабочих-строителей	чел.-ч	282,5000
	Затраты труда машинистов	чел.-ч	2,4500

Группа 2 Облицовка откосов каменных и бетонных
Подгруппа 8823-0602-01 - Облицовка откосов каменных и бетонных
оштукатуренных цементно-известковым раствором



Таблица 8823-0602-0101 - керамической плиткой на цементном растворе

Описание:

1. Раствор готовый отделочный тяжелый, цементно-известковый 1:1:6.
2. Плитки керамические глазурованные гладкие цветные. Раствор готовый отделочный тяжелый, цементный 1:3.

Состав работ:

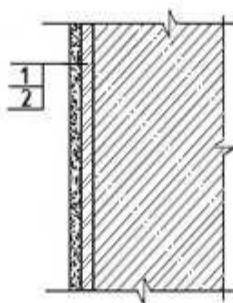
1. Оштукатуривание цементно-известковым раствором по камню и бетону. 2. Облицовка керамической плиткой, без карнизных, плинтусных и угловых плиток без установки плиток туалетного гарнитура, на цементном растворе.

Измеритель: 100 м²

№	Наименование	Единица измерения	Показатели
1	Прямые затраты, в т.ч.	тенге	814 130
1.1	Зарплата рабочих-строителей	тенге	457 801
1.2	Эксплуатация машин/в т.ч. зарплата машинистов	тенге	6 186/2 966
1.3	Материалы	тенге	350 143
2	Оборудование, мебель и инвентарь	тенге	-
	Затраты труда рабочих-строителей	чел.-ч	379,0000
	Затраты труда машинистов	чел.-ч	2,9200

Таблица 8823-0602-0102 - керамической плиткой на клее из сухих смесейОписание:

1. Раствор готовый отделочный тяжелый, цементно-известковый 1:1:6.
2. Плитки керамические глазурованные гладкие цветные. Клей из сухих смесей.

Состав работ:

1. Оштукатуривание цементно-известковым раствором по камню и бетону. 2. Облицовка керамической плиткой, без карнизных, плинтусных и угловых плиток без установки плиток туалетного гарнитура, на клее из сухих смесей.

Измеритель: 100 м²

№	Наименование	Единица измерения	Показатели
1	Прямые затраты, в т.ч.	тенге	748 362
1.1	Зарплата рабочих-строителей	тенге	400 297
1.2	Эксплуатация машин/в т.ч. зарплата машинистов	тенге	6 564/3 772
1.3	Материалы	тенге	341 501
2	Оборудование, мебель и инвентарь	тенге	-
	Затраты труда рабочих-строителей	чел.-ч	331,0000
	Затраты труда машинистов	чел.-ч	3,7100

Подгруппа 8823-0602-02 - Облицовка откосов каменных и бетонных оштукатуренных цементно-известковым раствором и отделанных сухой смесью



Таблица 8823-0602-0201 - керамической плиткой на цементном раствореОписание:

1. Раствор готовый отделочный тяжелый, цементно-известковый 1:1:6.
2. Смеси сухие шпатлевочные гипсовые М25.
3. Плитки керамические глазурованные гладкие цветные. Раствор готовый отделочный тяжелый, цементный 1:3.

Состав работ:

1. Оштукатуривание цементно-известковым раствором по камню и бетону.
2. Отделка оштукатуренных поверхностей сухими смесями на гипсовой основе.
3. Облицовка керамической плиткой, без карнизных, плитусных и угловых плиток без установки плиток туалетного гарнитура, на цементном растворе.

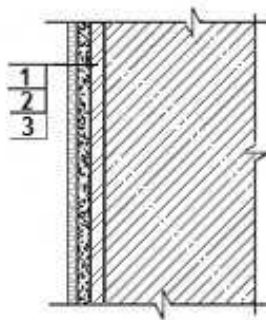
Измеритель: 100 м²

№	Наименование	Единица измерения	Показатели
1	Прямые затраты, в т.ч.	тенге	912 234
1.1	Зарплата рабочих-строителей	тенге	501 240
1.2	Эксплуатация машин/в т.ч. зарплата машинистов	тенге	7 088/3 234
1.3	Материалы	тенге	403 906
2	Оборудование, мебель и инвентарь	тенге	-
	Затраты труда рабочих-строителей	чел.-ч	415,2600
	Затраты труда машинистов	чел.-ч	3,1300

Таблица 8823-0602-0202 - керамической плиткой на клее из сухих смесейОписание:

1. Раствор готовый отделочный тяжелый, цементно-известковый 1:1:6.
2. Смеси сухие шпатлевочные гипсовые М25.
3. Плитки керамические глазурованные гладкие цветные. Клей из сухих смесей.

Состав работ:

1. Оштукатуривание цементно-известковым раствором по камню и бетону.
2. Отделка оштукатуренных поверхностей сухими смесями на гипсовой основе.
3. Облицовка керамической плиткой, без карнизных, плитусных и угловых плиток без установки плиток туалетного гарнитура, на клее из сухих смесей.

Измеритель: 100 м²

№	Наименование	Единица измерения	Показатели
1	Прямые затраты, в т.ч.	тенге	846 466
1.1	Зарплата рабочих-строителей	тенге	443 736
1.2	Эксплуатация машин/в т.ч. зарплата машинистов	тенге	7 466/4 040
1.3	Материалы	тенге	395 264
2	Оборудование, мебель и инвентарь	тенге	-
	Затраты труда рабочих-строителей	чел.-ч	367,2600
	Затраты труда машинистов	чел.-ч	3,9200

Подраздел 7 Отделка откосов с устройством гипсокартона
Группа 1 Окраска откосов с устройством гипсокартона
Подгруппа 8823-0701-01 - Окраска откосов с устройством гипсокартона на металлическом каркасе



Таблица 8823-0701-0101 - акриловым водоэмульсионным составом за один раз

Описание:

1. Плиты из минеральной ваты на синтетическом связующем марки П-100.
2. Конструкции металлические и элементы крепежные.
3. Листы гипсокартонные влагостойкие ГКЛВ толщиной 9,5 мм.
4. Смеси сухие шпатлевочные гипсовые М-25.
5. Краска на основе водной акриловой дисперсии матовая протирающаяся для внутренних работ.

Состав работ:

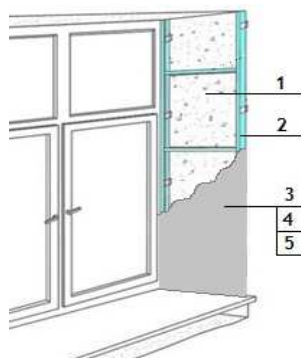
1. Укладка теплоизоляционных материалов.
2. Установка металлического каркаса.
3. Крепление гипсокартонных плит.
4. Отделка сухими смесями на гипсовой основе.
5. Окраска акриловым водоэмульсионным составом за один раз.

Измеритель: 100 м²

№	Наименование	Единица измерения	Показатели
1	Прямые затраты, в т.ч.	тенге	391 040
1.1	Зарплата рабочих-строителей	тенге	172 753
1.2	Эксплуатация машин/в т.ч. зарплата машинистов	тенге	6 736/2 838
1.3	Материалы	тенге	211 551
2	Оборудование, мебель и инвентарь	тенге	-
	Затраты труда рабочих-строителей	чел.-ч	143,6496
	Затраты труда машинистов	чел.-ч	2,2881

Таблица 8823-0701-0102 - акриловым водоэмульсионным составом за два раза

Описание:

1. Плиты из минеральной ваты на синтетическом связующем марки П-100.
2. Конструкции металлические и элементы крепежные.
3. Листы гипсокартонные влагостойкие ГКЛВ толщиной 9,5 мм.
4. Смеси сухие шпатлевочные гипсовые М-25.
5. Краска на основе водной акриловой дисперсии матовая протирающаяся для внутренних работ.

Состав работ:

1. Укладка теплоизоляционных материалов.
2. Установка металлического каркаса.
3. Крепление гипсокартонных плит.
4. Отделка сухими смесями на гипсовой основе.
5. Окраска акриловым водоэмульсионным составом за два раза.

Измеритель: 100 м²

№	Наименование	Единица измерения	Показатели
1	Прямые затраты, в т.ч.	тенге	406 045
1.1	Зарплата рабочих-строителей	тенге	185 004
1.2	Эксплуатация машин/в т.ч. зарплата машинистов	тенге	6 767/2 852
1.3	Материалы	тенге	214 274
2	Оборудование, мебель и инвентарь	тенге	-
	Затраты труда рабочих-строителей	чел.-ч	153,5296
	Затраты труда машинистов	чел.-ч	2,3001

Таблица 8823-0701-0103 - поливинилацетатным водоэмульсионным составомОписание:

1. Плиты из минеральной ваты на синтетическом связующем марки П-100.
2. Конструкции металлические и элементы крепежные.
3. Листы гипсокартонные влагостойкие ГКЛВ толщиной 9,5 мм.
4. Смеси сухие шпатлевочные гипсовые М-25.
5. Водоэмульсионная краска ВЭАК-1180.

Состав работ:

1. Укладка теплоизоляционных материалов.
2. Установка металлического каркаса.
3. Крепление гипсокартонных плит.
4. Отделка сухими смесями на гипсовой основе.
5. Окраска поливинилацетатным водоэмульсионным составом улучшенная.

Измеритель: 100 м²

№	Наименование	Единица измерения	Показатели
1	Прямые затраты, в т.ч.	тенге	428 225
1.1	Зарплата рабочих-строителей	тенге	194 513
1.2	Эксплуатация машин/в т.ч. зарплата машинистов	тенге	7 106/3 006
1.3	Материалы	тенге	226 606
2	Оборудование, мебель и инвентарь	тенге	-
	Затраты труда рабочих-строителей	чел.-ч	163,8396
	Затраты труда машинистов	чел.-ч	2,4281

Таблица 8823-0701-0104 - масляным составомОписание:

1. Плиты из минеральной ваты на синтетическом связующем марки П-100.
2. Конструкции металлические и элементы крепежные.
3. Листы гипсокартонные влагостойкие ГКЛВ толщиной 9,5 мм.
4. Смеси сухие шпатлевочные гипсовые М-25.
5. Цветная масляная краска МА-22.

Состав работ:

1. Укладка теплоизоляционных материалов. 2. Установка металлического каркаса. 3. Крепление гипсокартонных плит. 4. Отделка сухими смесями на гипсовой основе. 5. Окраска масляным составом улучшенная.

Измеритель: 100 м²

№	Наименование	Единица измерения	Показатели
1	Прямые затраты, в т.ч.	тенге	440 270
1.1	Зарплата рабочих-строителей	тенге	204 512
1.2	Эксплуатация машин/в т.ч. зарплата машинистов	тенге	6 978/2 947
1.3	Материалы	тенге	228 780
2	Оборудование, мебель и инвентарь	тенге	-
	Затраты труда рабочих-строителей	чел.-ч	171,6396
	Затраты труда машинистов	чел.-ч	2,3781

Группа 2 Облицовка откосов с устройством гипсокартона
Подгруппа 8823-0702-01 - Облицовка откосов с устройством гипсокартона на металлическом каркасе



Таблица 8823-0702-0101 - керамической плиткой на цементном растворе

Описание:

1. Плиты из минеральной ваты на синтетическом связующем марки П-100.
 2. Конструкции металлические и элементы крепежные.
 3. Листы гипсокартонные влагостойкие ГКЛВ толщиной 9,5 мм.
 4. Грунтовка водно-дисперсионная акриловая.
 5. Плитки керамические глазурованные гладкие цветные. Раствор готовый отделочный тяжелый, цементный 1:3.

Состав работ:

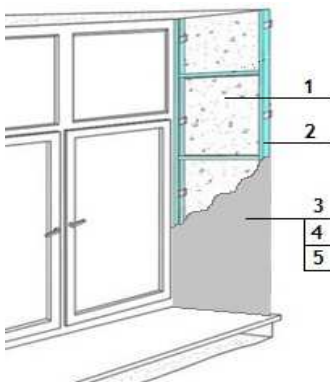
1. Укладка теплоизоляционных материалов. 2. Установка металлического каркаса. 3. Крепление гипсокартонных плит. 3. Облицовка керамической плиткой, без карнизных, плинтусных и угловых плиток без установки плиток туалетного гарнитура, на цементном растворе.

Измеритель: 100 м²

№	Наименование	Единица измерения	Показатели
1	Прямые затраты, в т.ч.	тенге	832 141
1.1	Зарплата рабочих-строителей	тенге	389 029

Окончание таблицы 8823-0702-0101

Измеритель: 100 м²

№	Наименование	Единица измерения	Показатели
1.2	Эксплуатация машин/в т.ч. зарплата машинистов	тенге	8 573/3 684
1.3	Материалы	тенге	434 539
2	Оборудование, мебель и инвентарь	тенге	-
	Затраты труда рабочих-строителей	чел.-ч	324,8396
	Затраты труда машинистов	чел.-ч	3,1181

Таблица 8823-0702-0102 - керамической плиткой на клее из сухих смесей

Описание:

1. Плиты из минеральной ваты на синтетическом связующем марки П-100.
2. Конструкции металлические и элементы крепежные.
3. Листы гипсокартонные влагостойкие ГКЛВ толщиной 9,5 мм.
4. Грунтовка водно-дисперсионная акриловая.
5. Плитки керамические глазурованные гладкие цветные. Клей из сухих смесей.

Состав работ:

1. Укладка теплоизоляционных материалов.
2. Установка металлического каркаса.
3. Крепление гипсокартонных плит.
3. Облицовка керамической плиткой, без карнизных, плинтусных и угловых плиток без установки плиток туалетного гарнитура на клее из сухих смесей.

Измеритель: 100 м²

№	Наименование	Единица измерения	Показатели
1	Прямые затраты, в т.ч.	тенге	766 373
1.1	Зарплата рабочих-строителей	тенге	331 525
1.2	Эксплуатация машин/в т.ч. зарплата машинистов	тенге	8 951/4 490
1.3	Материалы	тенге	425 897
2	Оборудование, мебель и инвентарь	тенге	-
	Затраты труда рабочих-строителей	чел.-ч	276,8396
	Затраты труда машинистов	чел.-ч	3,9081

Подраздел 8 Отделка потолков**Группа 1 Окраска потолков по оштукатуренной поверхности****Подгруппа 8823-0801-01 - Окраска потолков по оштукатуренной поверхности простая**

Таблица 8823-0801-0101 - водным известковым составом

Описание:

1. Раствор готовый отделочный тяжелый, цементно-известковый 1:1:6.
2. Известь строительная.

Состав работ:

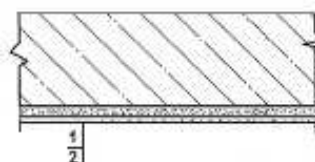
1. Сплошное выравнивание бетонных поверхностей (однослойное оштукатуривание) цементно-известковым раствором. 2. Окраска водным известковым составом.

Измеритель: 100 м²

№	Наименование	Единица измерения	Показатели
1	Прямые затраты, в т.ч.	тенге	77 013
1.1	Зарплата рабочих-строителей	тенге	60 119
1.2	Эксплуатация машин/в т.ч. зарплата машинистов	тенге	697/338
1.3	Материалы	тенге	16 197
2	Оборудование, мебель и инвентарь	тенге	-
	Затраты труда рабочих-строителей	чел.-ч	54,2000
	Затраты труда машинистов	чел.-ч	0,3300

Таблица 8823-0801-0102 - поливинилацетатным водоземulsionным составомОписание:

1. Раствор готовый отделочный тяжелый, цементно-известковый 1:1:6.
2. Водоземulsionная краска ВЭАК-1180.

Состав работ:

1. Сплошное выравнивание бетонных поверхностей (однослойное оштукатуривание) цементно-известковым раствором. 2. Окраска поливинилацетатным водоземulsionным составом простая.

Измеритель: 100 м²

№	Наименование	Единица измерения	Показатели
1	Прямые затраты, в т.ч.	тенге	100 924
1.1	Зарплата рабочих-строителей	тенге	68 877
1.2	Эксплуатация машин/в т.ч. зарплата машинистов	тенге	885/423
1.3	Материалы	тенге	31 162
2	Оборудование, мебель и инвентарь	тенге	-
	Затраты труда рабочих-строителей	чел.-ч	60,4000
	Затраты труда машинистов	чел.-ч	0,4000

Таблица 8823-0801-0103 - масляным составомОписание:

1. Раствор готовый отделочный тяжелый, цементно-известковый 1:1:6.
2. Цветная масляная краска МА-22.

Состав работ:

1. Сплошное выравнивание бетонных поверхностей (однослойное оштукатуривание) цементно-известковым раствором. 2. Окраска масляным составом простая.

Измеритель: 100 м²

№	Наименование	Единица измерения	Показатели
1	Прямые затраты, в т.ч.	тенге	112 966
1.1	Зарплата рабочих-строителей	тенге	74 246

Окончание таблицы 8823-0801-0103

Измеритель: 100 м²

№	Наименование	Единица измерения	Показатели
1.2	Эксплуатация машин/в т.ч. зарплата машинистов	тенге	778/374
1.3	Материалы	тенге	37 942
2	Оборудование, мебель и инвентарь	тенге	-
	Затраты труда рабочих-строителей	чел.-ч	65,8000
	Затраты труда машинистов	чел.-ч	0,3600

Подгруппа 8823-0801-02 - Окраска потолков по оштукатуренной поверхности улучшенная



Таблица 8823-0801-0202 - поливинилацетатным вододисперсионным составом

Описание:

1. Раствор готовый отделочный тяжелый, цементно-известковый 1:1:6.
2. Вододисперсионная краска ВЭАК-1180.

Состав работ:

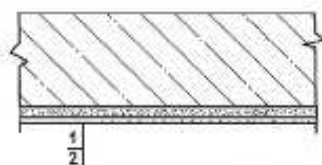
1. Сплошное выравнивание бетонных поверхностей (однослойное оштукатуривание) цементно-известковым раствором.
2. Окраска поливинилацетатным вододисперсионным составом улучшенная.

Измеритель: 100 м²

№	Наименование	Единица измерения	Показатели
1	Прямые затраты, в т.ч.	тенге	148 221
1.1	Зарплата рабочих-строителей	тенге	107 719
1.2	Эксплуатация машин/в т.ч. зарплата машинистов	тенге	1 094/518
1.3	Материалы	тенге	39 408
2	Оборудование, мебель и инвентарь	тенге	-
	Затраты труда рабочих-строителей	чел.-ч	94,0000
	Затраты труда машинистов	чел.-ч	0,4800

Таблица 8823-0801-0203 - масляным составом

Описание:

1. Раствор готовый отделочный тяжелый, цементно-известковый 1:1:6.
2. Цветная масляная краска МА-22.

Состав работ:

1. Сплошное выравнивание бетонных поверхностей (однослойное оштукатуривание) цементно-известковым раствором.
2. Окраска масляным составом улучшенная.

Измеритель: 100 м²

№	Наименование	Единица измерения	Показатели
1	Прямые затраты, в т.ч.	тенге	162 019
1.1	Зарплата рабочих-строителей	тенге	118 164
1.2	Эксплуатация машин/в т.ч. зарплата машинистов	тенге	960/457
1.3	Материалы	тенге	42 895
2	Оборудование, мебель и инвентарь	тенге	-
	Затраты труда рабочих-строителей	чел.-ч	102,0000
	Затраты труда машинистов	чел.-ч	0,4300

Подгруппа 8823-0801-03 - Окраска потолков по оштукатуренной поверхности высококачественная



Таблица 8823-0801-0301 - поливинилацетатным вододисперсионным составом

Описание:

1. Раствор готовый отделочный тяжелый, цементно-известковый 1:1:6.
2. Вододисперсионная краска ВЭАК-1180.

Состав работ:

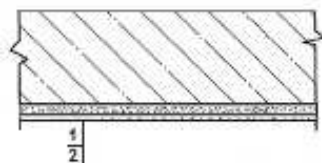
1. Сплошное выравнивание бетонных поверхностей (однослойное оштукатуривание) цементно-известковым раствором.
2. Окраска поливинилацетатным вододисперсионным составом высококачественная.

Измеритель: 100 м²

№	Наименование	Единица измерения	Показатели
1	Прямые затраты, в т.ч.	тенге	199 598
1.1	Зарплата рабочих-строителей	тенге	155 220
1.2	Эксплуатация машин/в т.ч. зарплата машинистов	тенге	1 276/600
1.3	Материалы	тенге	43 102
2	Оборудование, мебель и инвентарь	тенге	-
	Затраты труда рабочих-строителей	чел.-ч	126,3000
	Затраты труда машинистов	чел.-ч	0,5500

Таблица 8823-0801-0302 - масляным составом

Описание:

1. Раствор готовый отделочный тяжелый, цементно-известковый 1:1:6.
2. Цветная масляная краска МА-22.

Состав работ:

1. Сплошное выравнивание бетонных поверхностей (однослойное оштукатуривание) цементно-известковым раствором
2. Окраска масляным составом высококачественная.

Измеритель: 100 м²

№	Наименование	Единица измерения	Показатели
1	Прямые затраты, в т.ч.	тенге	215 453
1.1	Зарплата рабочих-строителей	тенге	167 390
1.2	Эксплуатация машин/в т.ч. зарплата машинистов	тенге	1 094/518
1.3	Материалы	тенге	46 969
2	Оборудование, мебель и инвентарь	тенге	-
	Затраты труда рабочих-строителей	чел.-ч	135,8000
	Затраты труда машинистов	чел.-ч	0,4800

Подгруппа 8823-0801-04 - Окраска потолков по отделанной сухими смесями поверхности



Таблица 8823-0801-0401 - акриловым водоэмульсионным составом за один раз

Описание:

1. Смеси сухие шпатлевочные гипсовые М25.
2. Краска на основе водной акриловой дисперсии матовая протирающаяся для внутренних работ.

Состав работ:

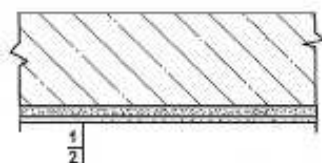
1. Отделка сухими смесями на гипсовой основе.
2. Окраска акриловым водоэмульсионным составом за один раз.

Измеритель: 100 м²

№	Наименование	Единица измерения	Показатели
1	Прямые затраты, в т.ч.	тенге	115 321
1.1	Зарплата рабочих-строителей	тенге	79 601
1.2	Эксплуатация машин/в т.ч. зарплата машинистов	тенге	536/173
1.3	Материалы	тенге	35 184
2	Оборудование, мебель и инвентарь	тенге	-
	Затраты труда рабочих-строителей	чел.-ч	64,5400
	Затраты труда машинистов	чел.-ч	0,1400

Таблица 8823-0801-0402 - акриловым водоэмульсионным составом за два раза

Описание:

1. Смеси сухие шпатлевочные гипсовые М25.
2. Краска на основе водной акриловой дисперсии матовая протирающаяся для внутренних работ.

Состав работ:

1. Отделка сухими смесями на гипсовой основе.
2. Окраска акриловым водоэмульсионным составом за два раза.

Измеритель: 100 м2

№	Наименование	Единица измерения	Показатели
1	Прямые затраты, в т.ч.	тенге	133 359
1.1	Зарплата рабочих-строителей	тенге	94 885
1.2	Эксплуатация машин/в т.ч. зарплата машинистов	тенге	567/187
1.3	Материалы	тенге	37 907
2	Оборудование, мебель и инвентарь	тенге	-
	Затраты труда рабочих-строителей	чел.-ч	76,6600
	Затраты труда машинистов	чел.-ч	0,1520

Таблица 8823-0801-0403 - поливинилацетатным водоземulsionным составомОписание:

1. Смеси сухие шпатлевочные гипсовые М25.
2. Водоземulsionная краска ВЭАК-1180.

Состав работ:

1. Отделка сухими смесями на гипсовой основе.
2. Окраска поливинилацетатным водоземulsionным составом улучшенная.

Измеритель: 100 м2

№	Наименование	Единица измерения	Показатели
1	Прямые затраты, в т.ч.	тенге	161 591
1.1	Зарплата рабочих-строителей	тенге	108 415
1.2	Эксплуатация машин/в т.ч. зарплата машинистов	тенге	932/353
1.3	Материалы	тенге	52 244
2	Оборудование, мебель и инвентарь	тенге	-
	Затраты труда рабочих-строителей	чел.-ч	91,4700
	Затраты труда машинистов	чел.-ч	0,2900

Таблица 8823-0801-0404 - масляным составомОписание:

1. Смеси сухие шпатлевочные гипсовые М25.
2. Цветная масляная краска МА-22.

Состав работ:

1. Отделка сухими смесями на гипсовой основе.
2. Окраска масляным составом улучшенная.

Измеритель: 100 м2

№	Наименование	Единица измерения	Показатели
1	Прямые затраты, в т.ч.	тенге	175 388
1.1	Зарплата рабочих-строителей	тенге	118 860
1.2	Эксплуатация машин/в т.ч. зарплата машинистов	тенге	798/292
1.3	Материалы	тенге	55 730
2	Оборудование, мебель и инвентарь	тенге	-
	Затраты труда рабочих-строителей	чел.-ч	99,4700
	Затраты труда машинистов	чел.-ч	0,2400

Группа 2 Отделка потолков с теплоизоляцией
Подгруппа 8823-0802-01 - Окраска потолков с теплоизоляцией оштукатуренных по сетке



Таблица 8823-0802-0101 - водным известковым составом

Описание:

1. Плиты из минеральной ваты на синтетическом связующем марки П-175.
2. Проволока горячекатаная обычной точности в мотках из стали СВ-08А диаметром от 6,3 мм до 6,5 мм.
3. Раствор готовый отделочный тяжелый, известковый 1:2,5.
4. Известь строительная.

Состав работ:

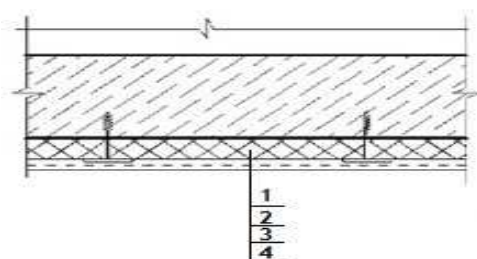
1. Устройство теплоизоляционного слоя толщиной 80 мм.
2. Устройство каркаса при оштукатуривании.
3. Оштукатуривание.
4. Известковая окраска.

Измеритель: 100 м²

№	Наименование	Единица измерения	Показатели
1	Прямые затраты, в т.ч.	тенге	728 130
1.1	Зарплата рабочих-строителей	тенге	237 507
1.2	Эксплуатация машин/в т.ч. зарплата машинистов	тенге	4 683/1 951
1.3	Материалы	тенге	485 940
2	Оборудование, мебель и инвентарь	тенге	-
	Затраты труда рабочих-строителей	чел.-ч	201,9700
	Затраты труда машинистов	чел.-ч	1,8340

Подраздел 9 Устройство подвесных потолков

Группа 1 Устройство подвесных потолков с заполнением

Подгруппа 8823-0901-01 - Устройство подвесных потолков с заполнением кассетной плиткой



Таблица 8823-0901-0101 - белой матовой алюминиевой перфорированнойОписание:

1. Кассетный потолок белый матовый алюминиевый перфорированный на скрытой подвесной системе в комплекте.

Состав работ:

1. Установка каркаса. 2. Установка плит.

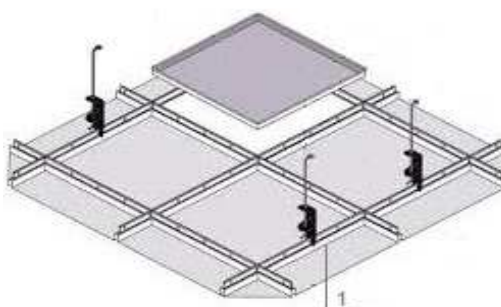
Измеритель: 100 м²

№	Наименование	Единица измерения	Показатели
1	Прямые затраты, в т.ч.	тенге	792 493
1.1	Зарплата рабочих-строителей	тенге	127 100
1.2	Эксплуатация машин/в т.ч. зарплата машинистов	тенге	13 960/6 313
1.3	Материалы	тенге	651 433
2	Оборудование, мебель и инвентарь	тенге	-
	Затраты труда рабочих-строителей	чел.-ч	102,5000
	Затраты труда машинистов	чел.-ч	5,3400

Подгруппа 8823-0901-02 - Устройство подвесных потолков с заполнением плиткой из минерального волокна**Таблица 8823-0901-0201 - класса "эконом" t 12 мм**Описание:

1. Подвесной потолок из минерального волокна класса «эконом» t 12 мм в комплекте.

Состав работ:

1. Установка каркаса. 2. Установка плит с подрезкой по месту.

Измеритель: 100 м²

№	Наименование	Единица измерения	Показатели
1	Прямые затраты, в т.ч.	тенге	386 368
1.1	Зарплата рабочих-строителей	тенге	127 100
1.2	Эксплуатация машин/в т.ч. зарплата машинистов	тенге	13 960/6 313
1.3	Материалы	тенге	245 308
2	Оборудование, мебель и инвентарь	тенге	-
	Затраты труда рабочих-строителей	чел.-ч	102,5000
	Затраты труда машинистов	чел.-ч	5,3400

Группа 2 Устройство подвесных потолков из гипсокартонных листов
Подгруппа 8823-0902-01 - Устройство подвесных потолков из гипсокартонных листов на одноуровневом металлическом каркасе



Таблица 8823-0902-0101 - с однослойной обшивкой гипсокартонными листами, с окраской поливинилацетатным вододисперсионным составом. На прямых подвесах

Описание:

1. Конструкции металлические и элементы крепежные.
2. Листы гипсокартонные обычные ГКЛ толщиной 9,5 мм.
3. Смеси сухие шпатлевочные гипсовые М-25.
4. Вододисперсионная краска ВЭАК-1180.

Состав работ:

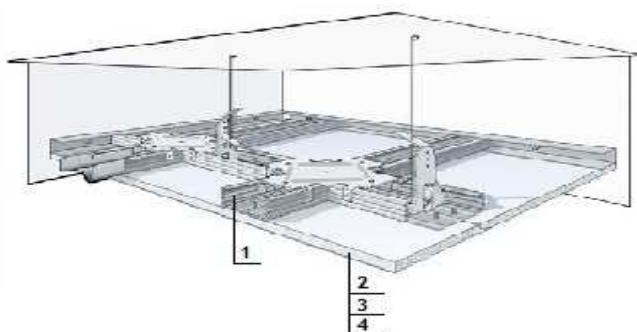
1. Установка одноуровневого металлического каркаса с однослойной обшивкой гипсокартонными листами.
2. Отделка потолка сухими смесями на гипсовой основе.
3. Окраска поливинилацетатным вододисперсионным составом.

Измеритель: 100 м²

№	Наименование	Единица измерения	Показатели
1	Прямые затраты, в т.ч.	тенге	359 819
1.1	Зарплата рабочих-строителей	тенге	198 979
1.2	Эксплуатация машин/в т.ч. зарплата машинистов	тенге	2 123/770
1.3	Материалы	тенге	158 717
2	Оборудование, мебель и инвентарь	тенге	-
	Затраты труда рабочих-строителей	чел.-ч	166,2600
	Затраты труда машинистов	чел.-ч	0,5600

Таблица 8823-0902-0102 - с однослойной обшивкой влагостойкими гипсокартонными листами, с окраской поливинилацетатным вододисперсионным составом. На прямых подвесах

Описание:

1. Конструкции металлические и элементы крепежные.
2. Листы гипсокартонные влагостойкие ГКЛВ толщиной 9,5 мм.
3. Смеси сухие шпатлевочные гипсовые М-25.
4. Вододисперсионная краска ВЭАК-1180.

Состав работ:

1. Установка одноуровневого металлического каркаса с однослойной обшивкой гипсокартонными листами. 2. Отделка потолка сухими смесями на гипсовой основе. 3. Окраска поливинилацетатным вододисперсионным составом.

Измеритель: 100 м2

№	Наименование	Единица измерения	Показатели
1	Прямые затраты, в т.ч.	тенге	368 790
1.1	Зарплата рабочих-строителей	тенге	198 979
1.2	Эксплуатация машин/в т.ч. зарплата машинистов	тенге	2 123/770
1.3	Материалы	тенге	167 688
2	Оборудование, мебель и инвентарь	тенге	-
	Затраты труда рабочих-строителей	чел.-ч	166,2600
	Затраты труда машинистов	чел.-ч	0,5600

Таблица 8823-0902-0105 - с однослойной обшивкой гипсокартонными листами, с окраской поливинилацетатным вододисперсионным составом. На анкерных подвесах

Описание:

1. Конструкции металлические и элементы крепежные.
2. Листы гипсокартонные обычные ГКЛ толщиной 9,5 мм.
3. Смеси сухие шпатлевочные гипсовые М-25.
4. Вододисперсионная краска ВЭАК-1180.

Состав работ:

1. Установка одноуровневого металлического каркаса с однослойной обшивкой гипсокартонными листами. 2. Отделка потолка сухими смесями на гипсовой основе. 3. Окраска поливинилацетатным вододисперсионным составом.

Измеритель: 100 м2

№	Наименование	Единица измерения	Показатели
1	Прямые затраты, в т.ч.	тенге	365 174
1.1	Зарплата рабочих-строителей	тенге	202 621
1.2	Эксплуатация машин/в т.ч. зарплата машинистов	тенге	2 121/770
1.3	Материалы	тенге	160 432
2	Оборудование, мебель и инвентарь	тенге	-
	Затраты труда рабочих-строителей	чел.-ч	169,3000
	Затраты труда машинистов	чел.-ч	0,5600

Таблица 8823-0902-0106 - с однослойной обшивкой влагостойкими гипсокартонными листами, с окраской поливинилацетатным вододисперсионным составом. На анкерных подвесах

Описание:

1. Конструкции металлические и элементы крепежные.
2. Листы гипсокартонные влагостойкие ГКЛВ толщиной 9,5 мм.
3. Смеси сухие шпатлевочные гипсовые М-25.
4. Вододисперсионная краска ВЭАК-1180.

Состав работ:

1. Установка одноуровневого металлического каркаса с однослойной обшивкой гипсокартонными листами. 2. Отделка потолка сухими смесями на гипсовой основе. 3. Окраска поливинилацетатным вододисперсионным составом.

Измеритель: 100 м²

№	Наименование	Единица измерения	Показатели
1	Прямые затраты, в т.ч.	тенге	374 145
1.1	Зарплата рабочих-строителей	тенге	202 621
1.2	Эксплуатация машин/в т.ч. зарплата машинистов	тенге	2 121/770
1.3	Материалы	тенге	169 403
2	Оборудование, мебель и инвентарь	тенге	-
	Затраты труда рабочих-строителей	чел.-ч	169,3000
	Затраты труда машинистов	чел.-ч	0,5600

Подгруппа 8823-0902-02 - Устройство подвесных потолков из гипсокартонных листов с утеплением на одноуровневом металлическом каркасе



Таблица 8823-0902-0201 - с однослойной обшивкой гипсокартонными листами, с окраской поливинилацетатным вододисперсионным составом. На прямых подвесах. Толщина утеплителя 100 мм

Описание:

1. Конструкции металлические и элементы крепежные.
2. Плиты из минеральной ваты на синтетическом связующем марки П-80, толщ.100 мм.
3. Листы гипсокартонные обычные ГКЛ толщиной 9,5 мм.
4. Смеси сухие шпатлевочные гипсовые М-25.
5. Водоэмульсионная краска ВЭАК-1180.

Состав работ:

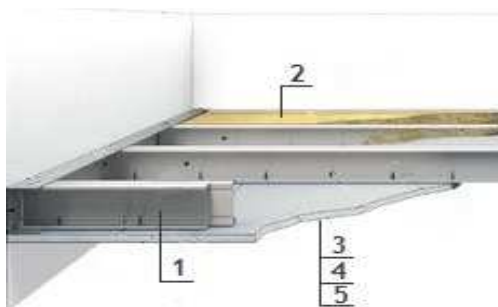
1. Установка одноуровневого металлического каркаса с однослойной обшивкой гипсокартонными листами. 2. Заполнение минераловатными плитами. 3. Отделка потолка сухими смесями на гипсовой основе. 4. Окраска поливинилацетатным вододисперсионным составом.

Измеритель: 100 м²

№	Наименование	Единица измерения	Показатели
1	Прямые затраты, в т.ч.	тенге	614 535
1.1	Зарплата рабочих-строителей	тенге	284 783
1.2	Эксплуатация машин/в т.ч. зарплата машинистов	тенге	3 278/1 290

Окончание таблицы 8823-0902-0201

Измеритель: 100 м²

№	Наименование	Единица измерения	Показатели
1.3	Материалы	тенге	326 474
2	Оборудование, мебель и инвентарь	тенге	-
	Затраты труда рабочих-строителей	чел.-ч	239,1600
	Затраты труда машинистов	чел.-ч	0,9900

Таблица 8823-0902-0202 - с однослойной обшивкой гипсокартонными листами, с окраской поливинилацетатным водоземulsionным составом. На прямых подвесах. Толщина утеплителя 50 мм

Описание:

1. Конструкции металлические и элементы крепежные.
2. Плиты из минеральной ваты на синтетическом связующем марки П-80, толщ.50 мм.
3. Листы гипсокартонные обычные ГКЛ толщиной 9,5 мм.
4. Смеси сухие шпатлевочные гипсовые М-25.
5. Водоземulsionная краска ВЭАК-1180.

Состав работ:

1. Установка одноуровневого металлического каркаса с однослойной обшивкой гипсокартонными листами.
2. Заполнение минераловатными плитами.
3. Отделка потолка сухими смесями на гипсовой основе.
4. Окраска поливинилацетатным водоземulsionным составом.

Измеритель: 100 м²

№	Наименование	Единица измерения	Показатели
1	Прямые затраты, в т.ч.	тенге	487 132
1.1	Зарплата рабочих-строителей	тенге	241 822
1.2	Эксплуатация машин/в т.ч. зарплата машинистов	тенге	2 714/1 036
1.3	Материалы	тенге	242 596
2	Оборудование, мебель и инвентарь	тенге	-
	Затраты труда рабочих-строителей	чел.-ч	202,6600
	Затраты труда машинистов	чел.-ч	0,7800

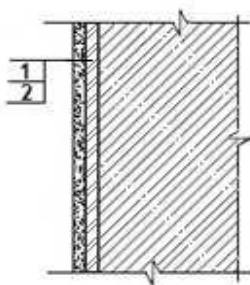
10 Костанайская область**Раздел 1 Внутренняя отделка****Подраздел 1 Отделка стен каменных и бетонных****Группа 1 Окраска стен каменных и бетонных****Подгруппа 8823-0101-01 - Окраска стен каменных и бетонных оштукатуренных цементно-известковым раствором простая****Таблица 8823-0101-0101 - водным клеевым составом**Описание:

1. Раствор готовый отделочный тяжелый, цементно-известковый 1:1:6.
2. Смеси клеевые.

Состав работ:

1. Оштукатуривание цементно-известковым раствором по камню и бетону простое.
2. Клеевая окраска водным составом простая.

Измеритель: 100 м²

№	Наименование	Единица измерения	Показатели
1	Прямые затраты, в т.ч.	тенге	119 350
1.1	Зарплата рабочих-строителей	тенге	80 180
1.2	Эксплуатация машин/в т.ч. зарплата машинистов	тенге	6 922/5 300
1.3	Материалы	тенге	32 248
2	Оборудование, мебель и инвентарь	тенге	-
	Затраты труда рабочих-строителей	чел.-ч	70,7000
	Затраты труда машинистов	чел.-ч	5,3600

Таблица 8823-0101-0102 - водным известковым составомОписание:

1. Раствор готовый отделочный тяжелый, цементно-известковый 1:1:6.
2. Известь строительная.

Состав работ:

1. Оштукатуривание цементно-известковым раствором по камню и бетону простое.
2. Известковая окраска водным составом.

Измеритель: 100 м²

№	Наименование	Единица измерения	Показатели
1	Прямые затраты, в т.ч.	тенге	120 756

Окончание таблицы 8823-0101-0102

Измеритель: 100 м2

№	Наименование	Единица измерения	Показатели
1.1	Зарплата рабочих-строителей	тенге	82 784
1.2	Эксплуатация машин/в т.ч. зарплата машинистов	тенге	6 896/5 288
1.3	Материалы	тенге	31 076
2	Оборудование, мебель и инвентарь	тенге	-
	Затраты труда рабочих-строителей	чел.-ч	74,2000
	Затраты труда машинистов	чел.-ч	5,3500

Таблица 8823-0101-0103 - поливинилацетатным водоземulsionным составом

Описание:

1. Раствор готовый отделочный тяжелый, цементно-известковый 1:1:6.
2. Водоземulsionная краска ВЭАК-1180.

Состав работ:

1. Оштукатуривание цементно-известковым раствором по камню и бетону простое.
2. Окраска поливинилацетатным водоземulsionным составом простая.

Измеритель: 100 м2

№	Наименование	Единица измерения	Показатели
1	Прямые затраты, в т.ч.	тенге	141 227
1.1	Зарплата рабочих-строителей	тенге	89 463
1.2	Эксплуатация машин/в т.ч. зарплата машинистов	тенге	7 055/5 359
1.3	Материалы	тенге	44 709
2	Оборудование, мебель и инвентарь	тенге	-
	Затраты труда рабочих-строителей	чел.-ч	78,8000
	Затраты труда машинистов	чел.-ч	5,4100

Таблица 8823-0101-0104 - масляным составом

Описание:

1. Раствор готовый отделочный тяжелый, цементно-известковый 1:1:6.
2. Цветная масляная краска МА-22.

Состав работ:

1. Оштукатуривание цементно-известковым раствором по камню и бетону простое.
2. Окраска масляным составом простая.

Измеритель: 100 м2

№	Наименование	Единица измерения	Показатели
1	Прямые затраты, в т.ч.	тенге	153 523
1.1	Зарплата рабочих-строителей	тенге	94 733
1.2	Эксплуатация машин/в т.ч. зарплата машинистов	тенге	6 976/5 324
1.3	Материалы	тенге	51 814
2	Оборудование, мебель и инвентарь	тенге	-
	Затраты труда рабочих-строителей	чел.-ч	84,2000
	Затраты труда машинистов	чел.-ч	5,3800

Подгруппа 8823-0101-02 - Окраска стен каменных и бетонных оштукатуренных цементно-известковым раствором улучшенная



Таблица 8823-0101-0201 - водным клеевым составом

Описание:

1. Раствор готовый отделочный тяжелый, цементно-известковый 1:1:6.
2. Смеси клеевые.

Состав работ:

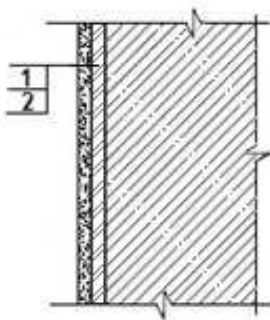
1. Оштукатуривание цементно-известковым раствором по камню и бетону улучшенное.
2. Клеевая окраска водным составом улучшенная.

Измеритель: 100 м²

№	Наименование	Единица измерения	Показатели
1	Прямые затраты, в т.ч.	тенге	149 720
1.1	Зарплата рабочих-строителей	тенге	100 092
1.2	Эксплуатация машин/в т.ч. зарплата машинистов	тенге	7 400/5 529
1.3	Материалы	тенге	42 228
2	Оборудование, мебель и инвентарь	тенге	-
	Затраты труда рабочих-строителей	чел.-ч	84,1000
	Затраты труда машинистов	чел.-ч	5,5900

Таблица 8823-0101-0202 - поливинилацетатным вододисперсионным составом

Описание:

1. Раствор готовый отделочный тяжелый, цементно-известковый 1:1:6.
2. Вододисперсионная краска ВЭАК-1180.

Состав работ:

1. Оштукатуривание цементно-известковым раствором по камню и бетону улучшенное.
2. Окраска поливинилацетатным вододисперсионным составом улучшенная.

Измеритель: 100 м²

№	Наименование	Единица измерения	Показатели
1	Прямые затраты, в т.ч.	тенге	201 542
1.1	Зарплата рабочих-строителей	тенге	132 402
1.2	Эксплуатация машин/в т.ч. зарплата машинистов	тенге	7 713/5 669
1.3	Материалы	тенге	61 427

Окончание таблицы 8823-0101-0202

Измеритель: 100 м2

№	Наименование	Единица измерения	Показатели
2	Оборудование, мебель и инвентарь	тенге	-
	Затраты труда рабочих-строителей	чел.-ч	113,0000
	Затраты труда машинистов	чел.-ч	5,7100

Таблица 8823-0101-0203 – эмалью

Описание:

1. Раствор готовый отделочный тяжелый, цементно-известковый 1:1:6.
2. Эмаль пентафталева ПФ-133 разных цветов.

Состав работ:

1. Оштукатуривание цементно-известковым раствором по камню и бетону улучшенное.
2. Окраска эмалью.

Измеритель: 100 м2

№	Наименование	Единица измерения	Показатели
1	Прямые затраты, в т.ч.	тенге	208 839
1.1	Зарплата рабочих-строителей	тенге	142 105
1.2	Эксплуатация машин/в т.ч. зарплата машинистов	тенге	7 586/5 612
1.3	Материалы	тенге	59 148
2	Оборудование, мебель и инвентарь	тенге	-
	Затраты труда рабочих-строителей	чел.-ч	120,8000
	Затраты труда машинистов	чел.-ч	5,6600

Таблица 8823-0101-0204 - масляным составом

Описание:

1. Раствор готовый отделочный тяжелый, цементно-известковый 1:1:6.
2. Цветная масляная краска МА-22.

Состав работ:

1. Оштукатуривание цементно-известковым раствором по камню и бетону улучшенное.
2. Окраска масляным составом улучшенная.

Измеритель: 100 м2

№	Наименование	Единица измерения	Показатели
1	Прямые затраты, в т.ч.	тенге	216 541
1.1	Зарплата рабочих-строителей	тенге	142 105
1.2	Эксплуатация машин/в т.ч. зарплата машинистов	тенге	7 586/5 612
1.3	Материалы	тенге	66 850
2	Оборудование, мебель и инвентарь	тенге	-
	Затраты труда рабочих-строителей	чел.-ч	120,8000
	Затраты труда машинистов	чел.-ч	5,6600

**Таблица 8823-0101-0205 - масляным составом по штукатурке
рентгенозащитным раствором**

Описание:

1. Рентгенозащитный раствор.
2. Цветная масляная краска МА-25.

Состав работ:

1. Оштукатуривание рентгенозащитным раствором толщиной 30 мм
2. Окраска масляным составом улучшенная.

Измеритель: 100 м²

№	Наименование	Единица измерения	Показатели
1	Прямые затраты, в т.ч.	тенге	608 529
1.1	Зарплата рабочих-строителей	тенге	290 073
1.2	Эксплуатация машин/в т.ч. зарплата машинистов	тенге	23 583/17 505
1.3	Материалы	тенге	294 873
2	Оборудование, мебель и инвентарь	тенге	-
	Затраты труда рабочих-строителей	чел.-ч	270,8000
	Затраты труда машинистов	чел.-ч	17,5500

**Подгруппа 8823-0101-03 - Окраска стен каменных и бетонных оштукатуренных
цементно-известковым раствором высококачественная**



Таблица 8823-0101-0301 - поливинилацетатным вододмульсионным составом

Описание:

1. Раствор готовый отделочный тяжелый, цементно-известковый 1:1:6.
2. Вододмульсионная краска ВЭАК-1180.

Состав работ:

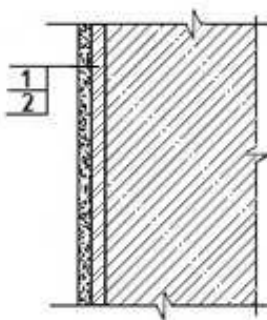
1. Оштукатуривание цементно-известковым раствором по камню и бетону высококачественное.
2. Окраска поливинилацетатным вододмульсионным составом высококачественная.

Измеритель: 100 м²

№	Наименование	Единица измерения	Показатели
1	Прямые затраты, в т.ч.	тенге	311 919
1.1	Зарплата рабочих-строителей	тенге	228 017

Окончание таблицы 8823-0101-0301

Измеритель: 100 м2

№	Наименование	Единица измерения	Показатели
1.2	Эксплуатация машин/в т.ч. зарплата машинистов	тенге	8 174/5 886
1.3	Материалы	тенге	75 728
2	Оборудование, мебель и инвентарь	тенге	-
	Затраты труда рабочих-строителей	чел.-ч	179,5000
	Затраты труда машинистов	чел.-ч	5,9200

Таблица 8823-0101-0302 – эмалью

Описание:

1. Раствор готовый отделочный тяжелый, цементно-известковый 1:1:6.
2. Эмаль пентафталева ПФ-133 разных цветов.

Состав работ:

1. Оштукатуривание цементно-известковым раствором по камню и бетону высококачественное.
2. Окраска эмалью.

Измеритель: 100 м2

№	Наименование	Единица измерения	Показатели
1	Прямые затраты, в т.ч.	тенге	322 601
1.1	Зарплата рабочих-строителей	тенге	241 150
1.2	Эксплуатация машин/в т.ч. зарплата машинистов	тенге	7 993/5 805
1.3	Материалы	тенге	73 458
2	Оборудование, мебель и инвентарь	тенге	-
	Затраты труда рабочих-строителей	чел.-ч	190,1000
	Затраты труда машинистов	чел.-ч	5,8500

Таблица 8823-0101-0303 - масляным составом

Описание:

1. Раствор готовый отделочный тяжелый, цементно-известковый 1:1:6.
2. Цветная масляная краска МА-22.

Состав работ:

1. Оштукатуривание цементно-известковым раствором по камню и бетону высококачественное.
2. Окраска масляным составом высококачественная.

Измеритель: 100 м2

№	Наименование	Единица измерения	Показатели
1	Прямые затраты, в т.ч.	тенге	331 660
1.1	Зарплата рабочих-строителей	тенге	241 150
1.2	Эксплуатация машин/в т.ч. зарплата машинистов	тенге	7 993/5 805
1.3	Материалы	тенге	82 517
2	Оборудование, мебель и инвентарь	тенге	-
	Затраты труда рабочих-строителей	чел.-ч	190,1000
	Затраты труда машинистов	чел.-ч	5,8500

Подгруппа 8823-0101-04 - Окраска стен каменных и бетонных оштукатуренных цементно-известковым раствором и отделанных сухой смесью



Таблица 8823-0101-0401 - акриловым водоэмульсионным составом за один раз

Описание:

1. Раствор готовый отделочный тяжелый, цементно-известковый 1:1:6.
2. Смеси сухие шпатлевочные гипсовые М25.
3. Краска на основе водной акриловой дисперсии матовая протирающаяся для внутренних работ.

Состав работ:

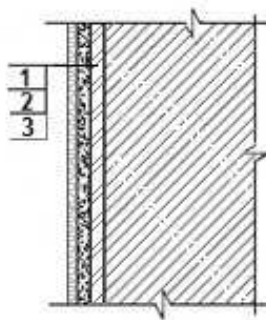
1. Оштукатуривание цементно-известковым раствором по камню и бетону.
2. Отделка оштукатуренных поверхностей сухими смесями на гипсовой основе.
3. Окраска акриловым водоэмульсионным составом за один раз.

Измеритель: 100 м²

№	Наименование	Единица измерения	Показатели
1	Прямые затраты, в т.ч.	тенге	277 600
1.1	Зарплата рабочих-строителей	тенге	164 647
1.2	Эксплуатация машин/в т.ч. зарплата машинистов	тенге	8 046/5 626
1.3	Материалы	тенге	104 907
2	Оборудование, мебель и инвентарь	тенге	-
	Затраты труда рабочих-строителей	чел.-ч	140,5100
	Затраты труда машинистов	чел.-ч	5,6200

Таблица 8823-0101-0402 - акриловым водоэмульсионным составом за два раза

Описание:

1. Раствор готовый отделочный тяжелый, цементно-известковый 1:1:6.
2. Смеси сухие шпатлевочные гипсовые М25.
3. Краска на основе водной акриловой дисперсии матовая протирающаяся для внутренних работ.

Состав работ:

1. Оштукатуривание цементно-известковым раствором по камню и бетону простое.
2. Отделка оштукатуренных поверхностей сухими смесями на гипсовой основе.
3. Окраска акриловым водоэмульсионным составом за два раза.

Измеритель: 100 м2

№	Наименование	Единица измерения	Показатели
1	Прямые затраты, в т.ч.	тенге	291 978
1.1	Зарплата рабочих-строителей	тенге	176 503
1.2	Эксплуатация машин/в т.ч. зарплата машинистов	тенге	8 076/5 640
1.3	Материалы	тенге	107 399
2	Оборудование, мебель и инвентарь	тенге	-
	Затраты труда рабочих-строителей	чел.-ч	150,3900
	Затраты труда машинистов	чел.-ч	5,6320

Таблица 8823-0101-0403 - поливинилацетатным вододмульсионным составомОписание:

1. Раствор готовый отделочный тяжелый, цементно-известковый 1:1:6.
2. Смеси сухие шпатлевочные гипсовые М25.
3. Вододмульсионная краска ВЭАК-1180.

Состав работ:

1. Оштукатуривание цементно-известковым раствором по камню и бетону простое.
2. Отделка оштукатуренных поверхностей сухими смесями на гипсовой основе.
3. Окраска поливинилацетатным вододмульсионным составом улучшенная.

Измеритель: 100 м2

№	Наименование	Единица измерения	Показатели
1	Прямые затраты, в т.ч.	тенге	314 304
1.1	Зарплата рабочих-строителей	тенге	185 677
1.2	Эксплуатация машин/в т.ч. зарплата машинистов	тенге	8 412/5 790
1.3	Материалы	тенге	120 215
2	Оборудование, мебель и инвентарь	тенге	-
	Затраты труда рабочих-строителей	чел.-ч	160,7000
	Затраты труда машинистов	чел.-ч	5,7600

Таблица 8823-0101-0404 - масляным составомОписание:

1. Раствор готовый отделочный тяжелый, цементно-известковый 1:1:6.
2. Смеси сухие шпатлевочные гипсовые М25.
3. Цветная масляная краска МА-22.

Состав работ:

1. Оштукатуривание цементно-известковым раствором по камню и бетону простое.
2. Отделка оштукатуренных поверхностей сухими смесями на гипсовой основе.
3. Окраска масляным составом улучшенная.

Измеритель: 100 м2

№	Наименование	Единица измерения	Показатели
1	Прямые затраты, в т.ч.	тенге	329 303
1.1	Зарплата рабочих-строителей	тенге	195 380
1.2	Эксплуатация машин/в т.ч. зарплата машинистов	тенге	8 285/5 733

Окончание таблицы 8823-0101-0404

Измеритель: 100 м²

№	Наименование	Единица измерения	Показатели
1.3	Материалы	тенге	125 638
2	Оборудование, мебель и инвентарь	тенге	-
	Затраты труда рабочих-строителей	чел.-ч	168,5000
	Затраты труда машинистов	чел.-ч	5,7100

Подгруппа 8823-0101-05 - Окраска стен каменных и бетонных оштукатуренных раствором из сухих смесей и отделанных сухой смесью



Таблица 8823-0101-0501 - акриловым вододисперсионным составом за один раз

Описание:

1. Смесей сухие - гипсовые штукатурки стандартные.
2. Смесей сухие шпатлевочные гипсовые М25.
3. Краска на основе водной акриловой дисперсии матовая протирающаяся для внутренних работ.

Состав работ:

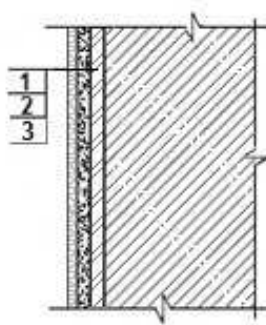
1. Оштукатуривание стен сухими смесями на гипсовой основе толщиной до 10 мм.
2. Отделка оштукатуренных поверхностей сухими смесями на гипсовой основе.
3. Окраска акриловым вододисперсионным составом за один раз.

Измеритель: 100 м²

№	Наименование	Единица измерения	Показатели
1	Прямые затраты, в т.ч.	тенге	277 249
1.1	Зарплата рабочих-строителей	тенге	173 598
1.2	Эксплуатация машин/в т.ч. зарплата машинистов	тенге	2 658/796
1.3	Материалы	тенге	100 993
2	Оборудование, мебель и инвентарь	тенге	-
	Затраты труда рабочих-строителей	чел.-ч	145,9600
	Затраты труда машинистов	чел.-ч	0,6400

Таблица 8823-0101-0502 - акриловым вододисперсионным составом за два раза

Описание:

1. Смесей сухие - гипсовые штукатурки стандартные.
2. Смесей сухие шпатлевочные гипсовые М25.

3. Краска на основе водной акриловой дисперсии матовая протирающаяся для внутренних работ.

Состав работ:

1. Оштукатуривание стен сухими смесями на гипсовой основе толщиной до 10 мм. 2. Отделка оштукатуренных поверхностей сухими смесями на гипсовой основе. 3. Окраска акриловым водоэмульсионным составом за два раза.

Измеритель: 100 м²

№	Наименование	Единица измерения	Показатели
1	Прямые затраты, в т.ч.	тенге	291 628
1.1	Зарплата рабочих-строителей	тенге	185 454
1.2	Эксплуатация машин/в т.ч. зарплата машинистов	тенге	2 689/810
1.3	Материалы	тенге	103 485
2	Оборудование, мебель и инвентарь	тенге	-
	Затраты труда рабочих-строителей	чел.-ч	155,8400
	Затраты труда машинистов	чел.-ч	0,6520

Таблица 8823-0101-0503 - поливинилацетатным водоэмульсионным составом

Описание:

1. Смеси сухие - гипсовые штукатурки стандартные.
2. Смеси сухие шпатлевочные гипсовые М25.
3. Водоэмульсионная краска ВЭАК-1180.

Состав работ:

1. Оштукатуривание стен сухими смесями на гипсовой основе толщиной до 10 мм. 2. Отделка оштукатуренных поверхностей сухими смесями на гипсовой основе. 3. Окраска поливинилацетатным водоэмульсионным составом улучшенная.

Измеритель: 100 м²

№	Наименование	Единица измерения	Показатели
1	Прямые затраты, в т.ч.	тенге	313 954
1.1	Зарплата рабочих-строителей	тенге	194 628
1.2	Эксплуатация машин/в т.ч. зарплата машинистов	тенге	3 025/960
1.3	Материалы	тенге	116 301
2	Оборудование, мебель и инвентарь	тенге	-
	Затраты труда рабочих-строителей	чел.-ч	166,1500
	Затраты труда машинистов	чел.-ч	0,7800

Таблица 8823-0101-0504 - масляным составом

Описание:

1. Смеси сухие - гипсовые штукатурки стандартные.
2. Смеси сухие шпатлевочные гипсовые М25.
3. Цветная масляная краска МА-22.

Состав работ:

1. Оштукатуривание стен сухими смесями на гипсовой основе толщиной до 10 мм. 2. Отделка оштукатуренных поверхностей сухими смесями на гипсовой основе. 3. Окраска масляным составом улучшенная.

Измеритель: 100 м2

№	Наименование	Единица измерения	Показатели
1	Прямые затраты, в т.ч.	тенге	328 953
1.1	Зарплата рабочих-строителей	тенге	204 331
1.2	Эксплуатация машин/в т.ч. зарплата машинистов	тенге	2 898/903
1.3	Материалы	тенге	121 724
2	Оборудование, мебель и инвентарь	тенге	-
	Затраты труда рабочих-строителей	чел.-ч	173,9500
	Затраты труда машинистов	чел.-ч	0,7300

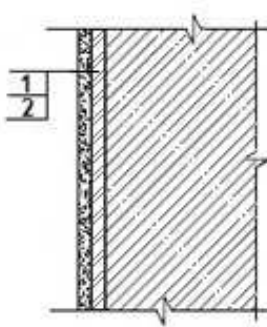
Группа 2 Облицовка стен каменных и бетонных**Подгруппа 8823-0102-01 - Облицовка стен каменных и бетонных по простой штукатурке цементно-известковым раствором****Таблица 8823-0102-0101 - керамической плиткой на цементном растворе**Описание:

1. Раствор готовый отделочный тяжелый, цементно-известковый 1:1:6.
2. Плитки керамические глазурованные гладкие цветные. Раствор готовый отделочный тяжелый, цементный 1:3.

Состав работ:

1. Оштукатуривание цементно-известковым раствором по камню и бетону простое.
2. Облицовка керамической плиткой, без карнизных, плинтусных и угловых плиток без установки плиток туалетного гарнитура, на цементном растворе.

Измеритель: 100 м2

№	Наименование	Единица измерения	Показатели
1	Прямые затраты, в т.ч.	тенге	603 376
1.1	Зарплата рабочих-строителей	тенге	305 835
1.2	Эксплуатация машин/в т.ч. зарплата машинистов	тенге	8 710/6 114
1.3	Материалы	тенге	288 831
2	Оборудование, мебель и инвентарь	тенге	-
	Затраты труда рабочих-строителей	чел.-ч	265,0000
	Затраты труда машинистов	чел.-ч	6,1800

Таблица 8823-0102-0102 - керамической плиткой на клее из сухих смесейОписание:

1. Раствор готовый отделочный тяжелый, цементно-известковый 1:1:6.

2. Плитки керамические глазурованные гладкие цветные. Клей из сухих смесей.

Состав работ:

1. Оштукатуривание цементно-известковым раствором по камню и бетону простое.
2. Облицовка керамической плиткой, без карнизных, плинтусных и угловых плиток без установки плиток туалетного гарнитура на клею из сухих смесей.

Измеритель: 100 м²

№	Наименование	Единица измерения	Показатели
1	Прямые затраты, в т.ч.	тенге	546 575
1.1	Зарплата рабочих-строителей	тенге	250 203
1.2	Эксплуатация машин/в т.ч. зарплата машинистов	тенге	9 069/6 900
1.3	Материалы	тенге	287 303
2	Оборудование, мебель и инвентарь	тенге	-
	Затраты труда рабочих-строителей	чел.-ч	217,0000
	Затраты труда машинистов	чел.-ч	6,9700

Подгруппа 8823-0102-02 - Облицовка стен каменных и бетонных по улучшенной штукатурке цементно-известковым раствором



Таблица 8823-0102-0201 - керамической плиткой на цементном растворе

Описание:

1. Раствор готовый отделочный тяжелый, цементно-известковый 1:1:6.
2. Плитки керамические глазурованные гладкие цветные. Раствор готовый отделочный тяжелый, цементный 1:3.

Состав работ:

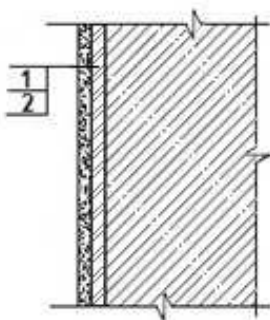
1. Оштукатуривание цементно-известковым раствором по камню и бетону улучшенное.
2. Облицовка керамической плиткой, без карнизных, плинтусных и угловых плиток без установки плиток туалетного гарнитура, на цементном растворе.

Измеритель: 100 м²

№	Наименование	Единица измерения	Показатели
1	Прямые затраты, в т.ч.	тенге	627 673
1.1	Зарплата рабочих-строителей	тенге	320 600
1.2	Эксплуатация машин/в т.ч. зарплата машинистов	тенге	9 161/6 331
1.3	Материалы	тенге	297 912
2	Оборудование, мебель и инвентарь	тенге	-

Окончание таблицы 8823-0102-0201

Измеритель: 100 м²

№	Наименование	Единица измерения	Показатели
	Затраты труда рабочих-строителей	чел.-ч	274,0000
	Затраты труда машинистов	чел.-ч	6,4000

Таблица 8823-0102-0202 - керамической плиткой на клее из сухих смесей

Описание:

1. Раствор готовый отделочный тяжелый, цементно-известковый 1:1:6.
2. Плитки керамические глазурованные гладкие цветные. Клей из сухих смесей.

Состав работ:

1. Оштукатуривание цементно-известковым раствором по камню и бетону улучшенное.
2. Облицовка керамической плиткой, без карнизных, плитусных и угловых плиток без установки плиток туалетного гарнитура на клее из сухих смесей.

Измеритель: 100 м²

№	Наименование	Единица измерения	Показатели
1	Прямые затраты, в т.ч.	тенге	570 873
1.1	Зарплата рабочих-строителей	тенге	264 968
1.2	Эксплуатация машин/в т.ч. зарплата машинистов	тенге	9 520/7 118
1.3	Материалы	тенге	296 385
2	Оборудование, мебель и инвентарь	тенге	-
	Затраты труда рабочих-строителей	чел.-ч	226,0000
	Затраты труда машинистов	чел.-ч	7,1900

Подгруппа 8823-0102-03 - Облицовка стен каменных и бетонных по высококачественной штукатурке цементно-известковым раствором



Таблица 8823-0102-0301 - керамической плиткой на цементном растворе

Описание:

1. Раствор готовый отделочный тяжелый, цементно-известковый 1:1:6.
2. Плитки керамические глазурованные гладкие цветные. Раствор готовый отделочный тяжелый, цементный 1:3.

Состав работ:

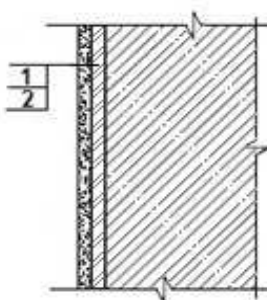
1. Оштукатуривание цементно-известковым раствором по камню и бетону высококачественное.
2. Облицовка керамической плиткой, без карнизных, плинтусных и угловых плиток без установки плиток туалетного гарнитура, на цементном растворе.

Измеритель: 100 м²

№	Наименование	Единица измерения	Показатели
1	Прямые затраты, в т.ч.	тенге	701 263
1.1	Зарплата рабочих-строителей	тенге	382 379
1.2	Эксплуатация машин/в т.ч. зарплата машинистов	тенге	9 468/6 480
1.3	Материалы	тенге	309 416
2	Оборудование, мебель и инвентарь	тенге	-
	Затраты труда рабочих-строителей	чел.-ч	317,0000
	Затраты труда машинистов	чел.-ч	6,5500

Таблица 8823-0102-0302 - керамической плиткой на клее из сухих смесейОписание:

1. Раствор готовый отделочный тяжелый, цементно-известковый 1:1:6.
2. Плитки керамические глазурованные гладкие цветные. Клей из сухих смесей.

Состав работ:

1. Оштукатуривание цементно-известковым раствором по камню и бетону высококачественное.
2. Облицовка керамической плиткой, без карнизных, плинтусных и угловых плиток без установки плиток туалетного гарнитура на клее из сухих смесей.

Измеритель: 100 м²

№	Наименование	Единица измерения	Показатели
1	Прямые затраты, в т.ч.	тенге	644 462
1.1	Зарплата рабочих-строителей	тенге	326 747
1.2	Эксплуатация машин/в т.ч. зарплата машинистов	тенге	9 827/7 266
1.3	Материалы	тенге	307 888
2	Оборудование, мебель и инвентарь	тенге	-
	Затраты труда рабочих-строителей	чел.-ч	269,0000
	Затраты труда машинистов	чел.-ч	7,3400

Подгруппа 8823-0102-04 - Облицовка стен каменных и бетонных оштукатуренных цементно-известковым раствором и отделанных сухой смесью

Таблица 8823-0102-0401 - керамической плиткой на цементном раствореОписание:

1. Раствор готовый отделочный тяжелый, цементно-известковый 1:1:6.
2. Смеси сухие шпатлевочные гипсовые М25.
3. Плитки керамические глазурованные гладкие цветные. Раствор готовый отделочный тяжелый, цементный 1:3.

Состав работ:

1. Оштукатуривание цементно-известковым раствором по камню и бетону.
2. Отделка оштукатуренных поверхностей сухими смесями на гипсовой основе.
3. Облицовка керамической плиткой, без карнизных, плитусных и угловых плиток без установки плиток туалетного гарнитура, на цементном растворе.

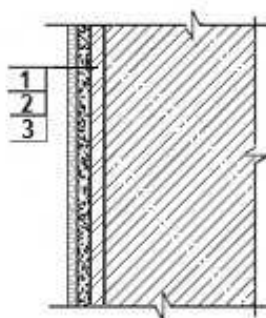
Измеритель: 100 м²

№	Наименование	Единица измерения	Показатели
1	Прямые затраты, в т.ч.	тенге	698 754
1.1	Зарплата рабочих-строителей	тенге	347 860
1.2	Эксплуатация машин/в т.ч. зарплата машинистов	тенге	9 604/6 375
1.3	Материалы	тенге	341 290
2	Оборудование, мебель и инвентарь	тенге	-
	Затраты труда рабочих-строителей	чел.-ч	301,2600
	Затраты труда машинистов	чел.-ч	6,3900

Таблица 8823-0102-0402 - керамической плиткой на клее из сухих смесейОписание:

1. Раствор готовый отделочный тяжелый, цементно-известковый 1:1:6.
2. Смеси сухие шпатлевочные гипсовые М25.
3. Плитки керамические глазурованные гладкие цветные. Клей из сухих смесей.

Состав работ:

1. Оштукатуривание цементно-известковым раствором по камню и бетону.
2. Отделка оштукатуренных поверхностей сухими смесями на гипсовой основе.
3. Облицовка керамической плиткой, без карнизных, плитусных и угловых плиток без установки плиток туалетного гарнитура на клее из сухих смесей.

Измеритель: 100 м²

№	Наименование	Единица измерения	Показатели
1	Прямые затраты, в т.ч.	тенге	641 954
1.1	Зарплата рабочих-строителей	тенге	292 228
1.2	Эксплуатация машин/в т.ч. зарплата машинистов	тенге	9 963/7 161
1.3	Материалы	тенге	339 763
2	Оборудование, мебель и инвентарь	тенге	-
	Затраты труда рабочих-строителей	чел.-ч	253,2600
	Затраты труда машинистов	чел.-ч	7,1800

Подгруппа 8823-0102-05 - Облицовка стен каменных и бетонных оштукатуренных раствором из сухих смесей и отделанных сухой смесью



Таблица 8823-0102-0501 - керамической плиткой на цементном растворе

Описание:

1. Смеси сухие - гипсовые штукатурки стандартные.
2. Смеси сухие шпатлевочные гипсовые М25.
3. Плитки керамические глазурованные гладкие цветные. Раствор готовый отделочный тяжелый, цементный 1:3.

Состав работ:

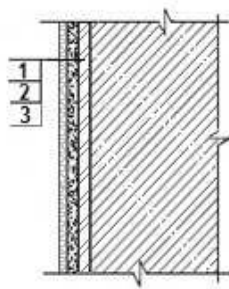
1. Оштукатуривание стен сухими смесями на гипсовой основе толщиной до 10 мм.
2. Отделка оштукатуренных поверхностей сухими смесями на гипсовой основе.
3. Облицовка керамической плиткой, без карнизных, плитусных и угловых плиток без установки плиток туалетного гарнитура, на цементном растворе.

Измеритель: 100 м²

№	Наименование	Единица измерения	Показатели
1	Прямые затраты, в т.ч.	тенге	698 644
1.1	Зарплата рабочих-строителей	тенге	357 050
1.2	Эксплуатация машин/в т.ч. зарплата машинистов	тенге	4 217/1 545
1.3	Материалы	тенге	337 377
2	Оборудование, мебель и инвентарь	тенге	-
	Затраты труда рабочих-строителей	чел.-ч	306,7900
	Затраты труда машинистов	чел.-ч	1,4100

Таблица 8823-0102-0502 - керамической плиткой на клее из сухих смесей

Описание:

1. Смеси сухие - гипсовые штукатурки стандартные.
2. Смеси сухие шпатлевочные гипсовые М25.
3. Плитки керамические глазурованные гладкие цветные. Клей из сухих смесей.

Состав работ:

1. Оштукатуривание стен сухими смесями на гипсовой основе толщиной до 10 мм.
2. Отделка оштукатуренных поверхностей сухими смесями на гипсовой основе.
3. Облицовка керамической плиткой, без карнизных, плитусных и угловых плиток без установки плиток туалетного гарнитура на клее из сухих смесей.

Измеритель: 100 м²

№	Наименование	Единица измерения	Показатели
1	Прямые затраты, в т.ч.	тенге	641 843
1.1	Зарплата рабочих-строителей	тенге	301 418
1.2	Эксплуатация машин/в т.ч. зарплата машинистов	тенге	4 576/2 331
1.3	Материалы	тенге	335 849
2	Оборудование, мебель и инвентарь	тенге	-
	Затраты труда рабочих-строителей	чел.-ч	258,7900
	Затраты труда машинистов	чел.-ч	2,2000

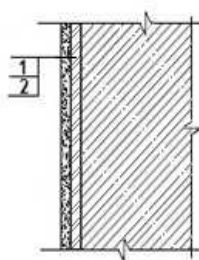
Группа 3 Оклейка стен каменных и бетонных**Подгруппа 8823-0103-01 - Оклейка стен каменных и бетонных по улучшенной штукатурке цементно-известковым раствором****Таблица 8823-0103-0101 - бумажными обоями**Описание:

1. Раствор готовый отделочный тяжелый, цементно-известковый 1:1:6.
2. Бумажные обои. Клей марки КМЦ обойный.

Состав работ:

1. Оштукатуривание цементно-известковым раствором по камню и бетону улучшенное.
2. Оклейка обоями по подготовленной поверхности.

Измеритель: 100 м²

№	Наименование	Единица измерения	Показатели
1	Прямые затраты, в т.ч.	тенге	245 820
1.1	Зарплата рабочих-строителей	тенге	118 422
1.2	Эксплуатация машин/в т.ч. зарплата машинистов	тенге	7 340/5 503
1.3	Материалы	тенге	120 058
2	Оборудование, мебель и инвентарь	тенге	-
	Затраты труда рабочих-строителей	чел.-ч	98,2800
	Затраты труда машинистов	чел.-ч	5,5670

Таблица 8823-0103-0102 - текстильными обоямиОписание:

1. Раствор готовый отделочный тяжелый, цементно-известковый 1:1:6.
2. Текстильные обои. Клей марки КМЦ обойный.

Состав работ:

1. Оштукатуривание цементно-известковым раствором по камню и бетону улучшенное.

2. Оклейка обоями по подготовленной поверхности.

Измеритель: 100 м²

№	Наименование	Единица измерения	Показатели
1	Прямые затраты, в т.ч.	тенге	255 641
1.1	Зарплата рабочих-строителей	тенге	118 422
1.2	Эксплуатация машин/в т.ч. зарплата машинистов	тенге	7 340/5 503
1.3	Материалы	тенге	129 879
2	Оборудование, мебель и инвентарь	тенге	-
	Затраты труда рабочих-строителей	чел.-ч	98,2800
	Затраты труда машинистов	чел.-ч	5,5670

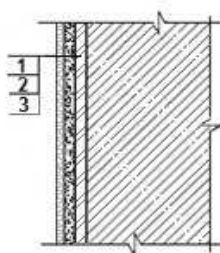
Подгруппа 8823-0103-02 - Оклейка стен каменных и бетонных оштукатуренных цементно-известковым раствором и отделанных сухой смесью**Таблица 8823-0103-0201 - бумажными обоями**Описание:

1. Раствор готовый отделочный тяжелый, цементно-известковый 1:1:6.
2. Смеси сухие шпатлевочные гипсовые М25.
3. Бумажные обои. Клей марки КМЦ обойный.

Состав работ:

1. Оштукатуривание цементно-известковым раствором по камню и бетону.
2. Отделка оштукатуренных поверхностей сухими смесями на гипсовой основе.
3. Оклейка стен обоями.

Измеритель: 100 м²

№	Наименование	Единица измерения	Показатели
1	Прямые затраты, в т.ч.	тенге	316 902
1.1	Зарплата рабочих-строителей	тенге	145 682
1.2	Эксплуатация машин/в т.ч. зарплата машинистов	тенге	7 784/5 546
1.3	Материалы	тенге	163 436
2	Оборудование, мебель и инвентарь	тенге	-
	Затраты труда рабочих-строителей	чел.-ч	125,5400
	Затраты труда машинистов	чел.-ч	5,5570

Таблица 8823-0103-0202 - текстильными обоямиОписание:

1. Раствор готовый отделочный тяжелый, цементно-известковый 1:1:6.
2. Смеси сухие шпатлевочные гипсовые М25.

3. Текстильные обои. Клей марки КМЦ обойный.

Состав работ:

1. Оштукатуривание цементно-известковым раствором по камню и бетону. 2. Отделка оштукатуренных поверхностей сухими смесями на гипсовой основе. 3. Оклейка стен обоями.

Измеритель: 100 м²

№	Наименование	Единица измерения	Показатели
1	Прямые затраты, в т.ч.	тенге	326 723
1.1	Зарплата рабочих-строителей	тенге	145 682
1.2	Эксплуатация машин/в т.ч. зарплата машинистов	тенге	7 784/5 546
1.3	Материалы	тенге	173 257
2	Оборудование, мебель и инвентарь	тенге	-
	Затраты труда рабочих-строителей	чел.-ч	125,5400
	Затраты труда машинистов	чел.-ч	5,5570

Подгруппа 8823-0103-03 - Оклейка стен каменных и бетонных оштукатуренных раствором из сухих смесей и отделанных сухой смесью



Таблица 8823-0103-0301 - бумажными обоями

Описание:

1. Смеси сухие - гипсовые штукатурки стандартные.
2. Смеси сухие шпатлевочные гипсовые М25.
3. Бумажные обои. Клей марки КМЦ обойный.

Состав работ:

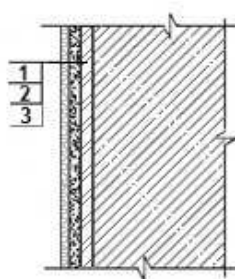
1. Оштукатуривание стен сухими смесями на гипсовой основе толщиной до 10 мм. 2. Отделка оштукатуренных поверхностей сухими смесями на гипсовой основе. 3. Оклейка стен обоями.

Измеритель: 100 м²

№	Наименование	Единица измерения	Показатели
1	Прямые затраты, в т.ч.	тенге	316 790
1.1	Зарплата рабочих-строителей	тенге	154 871
1.2	Эксплуатация машин/в т.ч. зарплата машинистов	тенге	2 396/716
1.3	Материалы	тенге	159 523
2	Оборудование, мебель и инвентарь	тенге	-
	Затраты труда рабочих-строителей	чел.-ч	131,0700
	Затраты труда машинистов	чел.-ч	0,5770

Таблица 8823-0103-0302 - текстильными обоямиОписание:

1. Смеси сухие - гипсовые штукатурки стандартные.
2. Смеси сухие шпатлевочные гипсовые М25.
3. Текстильные обои. Клей марки КМЦ обойный.

Состав работ:

1. Оштукатуривание стен сухими смесями на гипсовой основе толщиной до 10 мм.
2. Отделка оштукатуренных поверхностей сухими смесями на гипсовой основе.
3. Оклейка стен обоями.

Измеритель: 100 м²

№	Наименование	Единица измерения	Показатели
1	Прямые затраты, в т.ч.	тенге	326 610
1.1	Зарплата рабочих-строителей	тенге	154 871
1.2	Эксплуатация машин/в т.ч. зарплата машинистов	тенге	2 396/716
1.3	Материалы	тенге	169 343
2	Оборудование, мебель и инвентарь	тенге	-
	Затраты труда рабочих-строителей	чел.-ч	131,0700
	Затраты труда машинистов	чел.-ч	0,5770

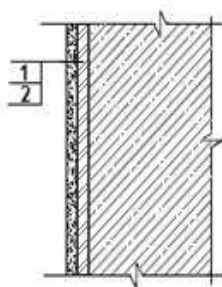
Подраздел 2 Отделка стен из сборных конструкций**Группа 1 Окраска стен из сборных конструкций****Подгруппа 8823-0201-01 - Окраска стен из железобетонных панелей с отделкой сухой смесью****Таблица 8823-0201-0101 - акриловым водоэмульсионным составом за один раз**Описание:

1. Смеси сухие шпатлевочные гипсовые М25.
2. Краска на основе водной акриловой дисперсии матовая протирающаяся для внутренних работ.

Состав работ:

1. Отделка поверхностей сухими смесями на гипсовой основе.
2. Окраска акриловым водоэмульсионным составом за один раз.

Измеритель: 100 м2

№	Наименование	Единица измерения	Показатели
1	Прямые затраты, в т.ч.	тенге	137 583
1.1	Зарплата рабочих-строителей	тенге	86 340
1.2	Эксплуатация машин/в т.ч. зарплата машинистов	тенге	787/246
1.3	Материалы	тенге	50 456
2	Оборудование, мебель и инвентарь	тенге	-
	Затраты труда рабочих-строителей	чел.-ч	71,9500
	Затраты труда машинистов	чел.-ч	0,2000

Таблица 8823-0201-0102 - акриловым водоэмульсионным составом за два разаОписание:

1. Смеси сухие шпатлевочные гипсовые М25.
2. Краска на основе водной акриловой дисперсии матовая протирающаяся для внутренних работ.

Состав работ:

1. Отделка поверхностей сухими смесями на гипсовой основе.
2. Окраска акриловым водоэмульсионным составом за два раза.

Измеритель: 100 м2

№	Наименование	Единица измерения	Показатели
1	Прямые затраты, в т.ч.	тенге	151 961
1.1	Зарплата рабочих-строителей	тенге	98 196
1.2	Эксплуатация машин/в т.ч. зарплата машинистов	тенге	817/260
1.3	Материалы	тенге	52 948
2	Оборудование, мебель и инвентарь	тенге	-
	Затраты труда рабочих-строителей	чел.-ч	81,8300
	Затраты труда машинистов	чел.-ч	0,2120

Таблица 8823-0201-0103 - поливинилацетатным водоэмульсионным составомОписание:

1. Смеси сухие шпатлевочные гипсовые М25.
2. Водоэмульсионная краска ВЭАК-1180.

Состав работ:

1. Отделка поверхностей сухими смесями на гипсовой основе.
2. Окраска поливинилацетатным водоэмульсионным составом улучшенная.

Измеритель: 100 м2

№	Наименование	Единица измерения	Показатели
1	Прямые затраты, в т.ч.	тенге	174 287
1.1	Зарплата рабочих-строителей	тенге	107 370
1.2	Эксплуатация машин/в т.ч. зарплата машинистов	тенге	1 153/409
1.3	Материалы	тенге	65 764
2	Оборудование, мебель и инвентарь	тенге	-
	Затраты труда рабочих-строителей	чел.-ч	92,1400
	Затраты труда машинистов	чел.-ч	0,3400

Таблица 8823-0201-0104 - масляным составомОписание:

1. Смеси сухие шпатлевочные гипсовые М25.
2. Краска масляная густотертая цветная МА-011.

Состав работ:

1. Отделка поверхностей сухими смесями на гипсовой основе.
2. Окраска масляным составом улучшенная.

Измеритель: 100 м²

№	Наименование	Единица измерения	Показатели
1	Прямые затраты, в т.ч.	тенге	189 286
1.1	Зарплата рабочих-строителей	тенге	117 073
1.2	Эксплуатация машин/в т.ч. зарплата машинистов	тенге	1 026/352
1.3	Материалы	тенге	71 187
2	Оборудование, мебель и инвентарь	тенге	-
	Затраты труда рабочих-строителей	чел.-ч	99,9400
	Затраты труда машинистов	чел.-ч	0,2900

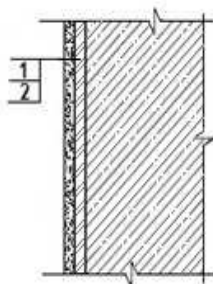
Группа 2 Облицовка стен из сборных конструкций**Подгруппа 8823-0202-01 - Облицовка стен из железобетонных панелей с отделкой сухой смесью****Таблица 8823-0202-0101 - керамической плиткой на цементном растворе**Описание:

1. Смеси сухие шпатлевочные гипсовые М25.
2. Плитки керамические глазурованные гладкие цветные. Раствор готовый отделочный тяжелый, цементный 1:3.

Состав работ:

1. Отделка поверхностей сухими смесями на гипсовой основе.
2. Облицовка керамической плиткой, без карнизных, плинтусных и угловых плиток без установки плиток туалетного гарнитура, на цементном растворе.

Измеритель: 100 м²

№	Наименование	Единица измерения	Показатели
1	Прямые затраты, в т.ч.	тенге	558 978
1.1	Зарплата рабочих-строителей	тенге	269 792

Окончание таблицы 8823-0202-0101

Измеритель: 100 м²

№	Наименование	Единица измерения	Показатели
1.2	Эксплуатация машин/в т.ч. зарплата машинистов	тенге	2 346/994
1.3	Материалы	тенге	286 840
2	Оборудование, мебель и инвентарь	тенге	-
	Затраты труда рабочих-строителей	чел.-ч	232,7800
	Затраты труда машинистов	чел.-ч	0,9700

Таблица 8823-0202-0102 - керамической плиткой на клее из сухих смесей

Описание:

1. Смеси сухие шпатлевочные гипсовые М25.
2. Плитки керамические глазурованные гладкие цветные. Клей из сухих смесей.

Состав работ:

1. Отделка поверхностей сухими смесями на гипсовой основе.
2. Облицовка керамической плиткой, без карнизных, плинтусных и угловых плиток без установки плиток туалетного гарнитура на клее из сухих смесей.

Измеритель: 100 м²

№	Наименование	Единица измерения	Показатели
1	Прямые затраты, в т.ч.	тенге	502 176
1.1	Зарплата рабочих-строителей	тенге	214 160
1.2	Эксплуатация машин/в т.ч. зарплата машинистов	тенге	2 704/1 781
1.3	Материалы	тенге	285 312
2	Оборудование, мебель и инвентарь	тенге	-
	Затраты труда рабочих-строителей	чел.-ч	184,7800
	Затраты труда машинистов	чел.-ч	1,7600

Группа 3 Оклежка стен из сборных конструкций**Подгруппа 8823-0203-01 - Оклежка стен из железобетонных панелей с отделкой сухой смесью**

Таблица 8823-0203-0101 - бумажными обоями

Описание:

1. Смеси сухие шпатлевочные гипсовые М25.
2. Бумажные обои. Клей марки КМЦ обойный.

Состав работ:

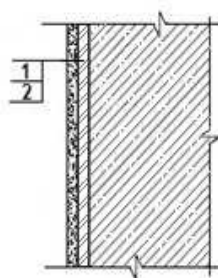
1. Отделка поверхностей сухими смесями на гипсовой основе. 2. Оклейка стен обоями.

Измеритель: 100 м2

№	Наименование	Единица измерения	Показатели
1	Прямые затраты, в т.ч.	тенге	177 125
1.1	Зарплата рабочих-строителей	тенге	67 614
1.2	Эксплуатация машин/в т.ч. зарплата машинистов	тенге	525/166
1.3	Материалы	тенге	108 986
2	Оборудование, мебель и инвентарь	тенге	-
	Затраты труда рабочих-строителей	чел.-ч	57,0600
	Затраты труда машинистов	чел.-ч	0,1370

Таблица 8823-0203-0102 - текстильными обоями

Описание:

1. Смеси сухие шпатлевочные гипсовые М25.
2. Текстильные обои. Клей марки КМЦ обойный.

Состав работ:

1. Отделка поверхностей сухими смесями на гипсовой основе. 2. Оклейка стен обоями.

Измеритель: 100 м2

№	Наименование	Единица измерения	Показатели
1	Прямые затраты, в т.ч.	тенге	186 945
1.1	Зарплата рабочих-строителей	тенге	67 614
1.2	Эксплуатация машин/в т.ч. зарплата машинистов	тенге	525/166
1.3	Материалы	тенге	118 806
2	Оборудование, мебель и инвентарь	тенге	-
	Затраты труда рабочих-строителей	чел.-ч	57,0600
	Затраты труда машинистов	чел.-ч	0,1370

Подраздел 3 Отделка стен с устройством гипсокартона

Группа 1 Окраска стен с устройством гипсокартона

Подгруппа 8823-0301-01 - Окраска стен с устройством гипсокартона на металлическом каркасе



Таблица 8823-0301-0101 - акриловым водоземulsionным составом за один раз

Описание:

1. Конструкции металлические и элементы крепежные.
2. Листы гипсокартонные влагостойкие ГКЛВ толщиной 12,5 мм.

3. Смеси сухие шпатлевочные гипсовые М-25.
4. Краска на основе водной акриловой дисперсии матовая протирающаяся для внутренних работ.

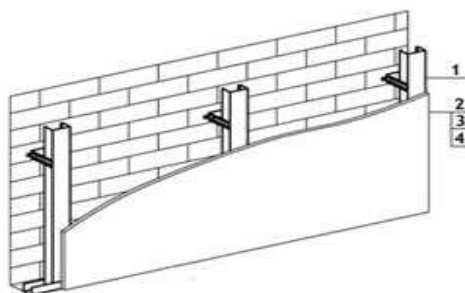
Состав работ:

1. Установка одинарного металлического каркаса с однослойной обшивкой гипсокартонными листами.
2. Отделка стен сухими смесями на гипсовой основе.
3. Окраска акриловым водоэмульсионным составом за один раз.

Измеритель: 100 м2

№	Наименование	Единица измерения	Показатели
1	Прямые затраты, в т.ч.	тенге	316 002
1.1	Зарплата рабочих-строителей	тенге	150 488
1.2	Эксплуатация машин/в т.ч. зарплата машинистов	тенге	1 904/656
1.3	Материалы	тенге	163 610
2	Оборудование, мебель и инвентарь	тенге	-
	Затраты труда рабочих-строителей	чел.-ч	130,5400
	Затраты труда машинистов	чел.-ч	0,4800

Таблица 8823-0301-0102 - акриловым водоэмульсионным составом за два разаОписание:

1. Конструкции металлические и элементы крепежные.
2. Листы гипсокартонные влагостойкие ГКЛВ толщиной 12,5 мм.
3. Смеси сухие шпатлевочные гипсовые М-25.
4. Краска на основе водной акриловой дисперсии матовая протирающаяся для внутренних работ.

Состав работ:

1. Установка одинарного металлического каркаса с однослойной обшивкой гипсокартонными листами.
2. Отделка стен сухими смесями на гипсовой основе.
3. Окраска акриловым водоэмульсионным составом за два раза.

Измеритель: 100 м2

№	Наименование	Единица измерения	Показатели
1	Прямые затраты, в т.ч.	тенге	330 381
1.1	Зарплата рабочих-строителей	тенге	162 344
1.2	Эксплуатация машин/в т.ч. зарплата машинистов	тенге	1 935/670
1.3	Материалы	тенге	166 102
2	Оборудование, мебель и инвентарь	тенге	-
	Затраты труда рабочих-строителей	чел.-ч	140,4200
	Затраты труда машинистов	чел.-ч	0,4920

Таблица 8823-0301-0103 - поливинилацетатным водоэмульсионным составомОписание:

1. Конструкции металлические и элементы крепежные.
2. Листы гипсокартонные влагостойкие ГКЛВ толщиной 12,5 мм.
3. Смеси сухие шпатлевочные гипсовые М-25.
4. Водоэмульсионная краска ВЭАК-1180.

Состав работ:

1. Установка одинарного металлического каркаса с однослойной обшивкой гипсокартонными листами. 2. Отделка стен сухими смесями на гипсовой основе. 3. Окраска поливинилацетатным водоэмульсионным составом улучшенная.

Измеритель: 100 м2

№	Наименование	Единица измерения	Показатели
1	Прямые затраты, в т.ч.	тенге	352 707
1.1	Зарплата рабочих-строителей	тенге	171 518
1.2	Эксплуатация машин/в т.ч. зарплата машинистов	тенге	2 271/819
1.3	Материалы	тенге	178 918
2	Оборудование, мебель и инвентарь	тенге	-
	Затраты труда рабочих-строителей	чел.-ч	150,7300
	Затраты труда машинистов	чел.-ч	0,6200

Таблица 8823-0301-0104 - масляным составомОписание:

1. Конструкции металлические и элементы крепежные.
2. Листы гипсокартонные влагостойкие ГКЛВ толщиной 12,5 мм.
3. Смеси сухие шпатлевочные гипсовые М-25.
4. Цветная масляная краска МА-22.

Состав работ:

1. Установка одинарного металлического каркаса с однослойной обшивкой гипсокартонными листами. 2. Отделка стен сухими смесями на гипсовой основе. 3. Окраска масляным составом улучшенная.

Измеритель: 100 м2

№	Наименование	Единица измерения	Показатели
1	Прямые затраты, в т.ч.	тенге	367 706
1.1	Зарплата рабочих-строителей	тенге	181 221
1.2	Эксплуатация машин/в т.ч. зарплата машинистов	тенге	2 144/762
1.3	Материалы	тенге	184 341
2	Оборудование, мебель и инвентарь	тенге	-
	Затраты труда рабочих-строителей	чел.-ч	158,5300
	Затраты труда машинистов	чел.-ч	0,5700

Группа 2 Оштукатуривание стен с устройством гипсокартона
Подгруппа 8823-0302-01 - Оштукатуривание стен с устройством гипсокартона на металлическом каркасе



Таблица 8823-0302-0101 - декоративной штукатуркойОписание:

1. Конструкции металлические и элементы крепежные.
2. Листы гипсокартонные влагостойкие ГКЛВ толщиной 12,5 мм.
3. Смеси сухие шпатлевочные гипсовые М-25.
4. Смеси сухие-минеральная штукатурка для декоративной отделки.

Состав работ:

1. Установка одинарного металлического каркаса с однослойной обшивкой гипсокартонными листами.
2. Отделка стен сухими смесями на гипсовой основе.
3. Отделка декоративной штукатуркой.

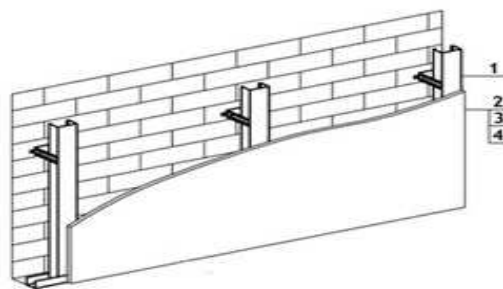
Измеритель: 100 м²

№	Наименование	Единица измерения	Показатели
1	Прямые затраты, в т.ч.	тенге	388 606
1.1	Зарплата рабочих-строителей	тенге	192 884
1.2	Эксплуатация машин/в т.ч. зарплата машинистов	тенге	2 286/818
1.3	Материалы	тенге	193 436
2	Оборудование, мебель и инвентарь	тенге	-
	Затраты труда рабочих-строителей	чел.-ч	162,2100
	Затраты труда машинистов	чел.-ч	0,6210

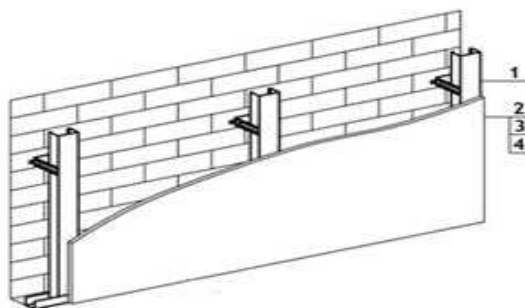
Группа 3 Облицовка стен с устройством гипсокартона**Подгруппа 8823-0303-01 - Облицовка стен с устройством гипсокартона на металлическом каркасе****Таблица 8823-0303-0101 - керамической плиткой на цементном растворе**Описание:

1. Конструкции металлические и элементы крепежные.
2. Листы гипсокартонные влагостойкие ГКЛВ толщиной 12,5 мм.
3. Грунтовка водно-дисперсионная акриловая.
4. Плитки керамические глазурованные гладкие цветные. Раствор готовый отделочный тяжелый, цементный 1:3.

Состав работ:

1. Установка одинарного металлического каркаса с однослойной обшивкой гипсокартонными листами.
2. Облицовка керамической плиткой, без карнизных, плинтусных и угловых плиток без установки плиток туалетного гарнитура, на цементном растворе.

Измеритель: 100 м2

№	Наименование	Единица измерения	Показатели
1	Прямые затраты, в т.ч.	тенге	753 216
1.1	Зарплата рабочих-строителей	тенге	359 716
1.2	Эксплуатация машин/в т.ч. зарплата машинистов	тенге	3 719/1 482
1.3	Материалы	тенге	389 781
2	Оборудование, мебель и инвентарь	тенге	-
	Затраты труда рабочих-строителей	чел.-ч	311,7300
	Затраты труда машинистов	чел.-ч	1,3100

Таблица 8823-0303-0102 - керамической плиткой на клее из сухих смесейОписание:

1. Конструкции металлические и элементы крепежные.
2. Листы гипсокартонные влагостойкие ГКЛВ толщиной 12,5 мм.
3. Грунтовка водно-дисперсионная акриловая.
4. Плитки керамические глазурованные гладкие цветные. Клей из сухих смесей.

Состав работ:

1. Установка одинарного металлического каркаса с однослойной обшивкой гипсокартонными листами.
2. Облицовка керамической плиткой, без карнизных, плинтусных и угловых плиток без установки плиток туалетного гарнитура на клее из сухих смесей.

Измеритель: 100 м2

№	Наименование	Единица измерения	Показатели
1	Прямые затраты, в т.ч.	тенге	696 414
1.1	Зарплата рабочих-строителей	тенге	304 084
1.2	Эксплуатация машин/в т.ч. зарплата машинистов	тенге	4 077/2 268
1.3	Материалы	тенге	388 253
2	Оборудование, мебель и инвентарь	тенге	-
	Затраты труда рабочих-строителей	чел.-ч	263,7300
	Затраты труда машинистов	чел.-ч	2,1000

Группа 4 Оклейка стен с устройством гипсокартона
Подгруппа 8823-0304-01 - Оклейка стен с устройством гипсокартона на металлическом каркасе

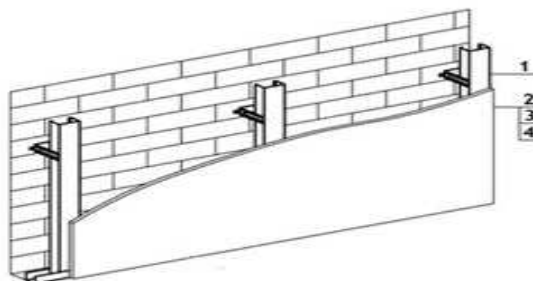
**Таблица 8823-0304-0101 - бумажными обоями**Описание:

1. Конструкции металлические и элементы крепежные.

2. Листы гипсокартонные влагостойкие ГКЛВ толщиной 12,5 мм.
3. Смеси сухие шпатлевочные гипсовые М-25.
4. Бумажные обои.

Состав работ:

1. Установка одинарного металлического каркаса с однослойной обшивкой гипсокартонными листами.
2. Отделка стен сухими смесями на гипсовой основе.
3. Оклейка стен обоями.

Измеритель: 100 м2

№	Наименование	Единица измерения	Показатели
1	Прямые затраты, в т.ч.	тенге	396 986
1.1	Зарплата рабочих-строителей	тенге	157 538
1.2	Эксплуатация машин/в т.ч. зарплата машинистов	тенге	1 898/653
1.3	Материалы	тенге	237 550
2	Оборудование, мебель и инвентарь	тенге	-
	Затраты труда рабочих-строителей	чел.-ч	136,0100
	Затраты труда машинистов	чел.-ч	0,4770

Таблица 8823-0304-0102 - текстильными обоямиОписание:

1. Конструкции металлические и элементы крепежные.
2. Листы гипсокартонные влагостойкие ГКЛВ толщиной 12,5 мм.
3. Смеси сухие шпатлевочные гипсовые М-25.
4. Текстильные обои.

Состав работ:

1. Установка одинарного металлического каркаса с однослойной обшивкой гипсокартонными листами.
2. Отделка стен сухими смесями на гипсовой основе.
3. Оклейка стен обоями.

Измеритель: 100 м2

№	Наименование	Единица измерения	Показатели
1	Прямые затраты, в т.ч.	тенге	406 806
1.1	Зарплата рабочих-строителей	тенге	157 538
1.2	Эксплуатация машин/в т.ч. зарплата машинистов	тенге	1 898/653
1.3	Материалы	тенге	247 370
2	Оборудование, мебель и инвентарь	тенге	-
	Затраты труда рабочих-строителей	чел.-ч	136,0100
	Затраты труда машинистов	чел.-ч	0,4770

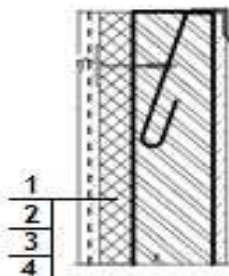
Подраздел 4 Отделка стен с теплоизоляцией**Группа 1 Окраска стен с теплоизоляцией****Подгруппа 8823-0401-01 - Окраска стен с теплоизоляцией оштукатуренных по сетке****Таблица 8823-0401-0101 - водным известковым составом****Описание:**

1. Плиты из минеральной ваты на синтетическом связующем марки П-175.
2. Проволока горячекатаная обычной точности в мотках из стали СВ-08А диаметром от 6,3 мм до 6,5 мм
3. Раствор готовый отделочный тяжелый, известковый 1:2,5 .
4. Известь строительная.

Состав работ:

1. Устройство теплоизоляционного слоя толщиной 80 мм
2. Устройство каркаса при оштукатуривании.
3. Оштукатуривание
4. Известковая окраска.

Измеритель: 100 м²

№	Наименование	Единица измерения	Показатели
1	Прямые затраты, в т.ч.	тенге	595 933
1.1	Зарплата рабочих-строителей	тенге	192 793
1.2	Эксплуатация машин/в т.ч. зарплата машинистов	тенге	4 330/1 797
1.3	Материалы	тенге	398 810
2	Оборудование, мебель и инвентарь	тенге	-
	Затраты труда рабочих-строителей	чел.-ч	170,0700
	Затраты труда машинистов	чел.-ч	1,7340

Подраздел 5 Отделка стен и колонн природным камнем и искусственными плитами**Группа 1 Облицовка стен и колонн природным камнем****Подгруппа 8823-0501-01 - Облицовка стен полированными мраморными плитами**

Таблица 8823-0501-0101 - число плит в 1 м² до 4Описание:

1. Стальные крепежные элементы из швеллеров и уголков.
2. Плиты из мрамора облицовочные пиленные полированные толщина 20 мм.

Состав работ:

1. Установка креплений.
2. Облицовка мраморными плитами.

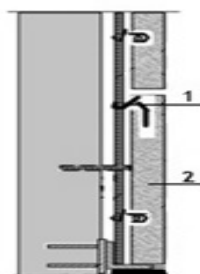
Измеритель: 100 м²

№	Наименование	Единица измерения	Показатели
1	Прямые затраты, в т.ч.	тенге	3 491 726
1.1	Зарплата рабочих-строителей	тенге	1 586 963
1.2	Эксплуатация машин/в т.ч. зарплата машинистов	тенге	193 228/133 574
1.3	Материалы	тенге	1 711 535
2	Оборудование, мебель и инвентарь	тенге	-
	Затраты труда рабочих-строителей	чел.-ч	1151,6820
	Затраты труда машинистов	чел.-ч	112,6033

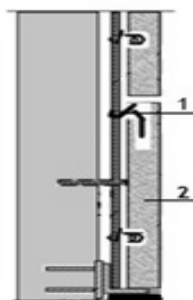
Подгруппа 8823-0501-02 - Облицовка колонн полированными мраморными плитами**Таблица 8823-0501-0201 - четырехгранных, число плит в 1 м² до 4**Описание:

1. Стальные крепежные элементы из швеллеров и уголков.
2. Плиты из мрамора облицовочные пиленные полированные толщина 20 мм.

Состав работ:

1. Установка креплений.
2. Облицовка мраморными плитами.

Измеритель: 100 м²

№	Наименование	Единица измерения	Показатели
1	Прямые затраты, в т.ч.	тенге	4 292 404
1.1	Зарплата рабочих-строителей	тенге	2 320 966
1.2	Эксплуатация машин/в т.ч. зарплата машинистов	тенге	123 044/72 870
1.3	Материалы	тенге	1 848 394
2	Оборудование, мебель и инвентарь	тенге	-
	Затраты труда рабочих-строителей	чел.-ч	1652,0184
	Затраты труда машинистов	чел.-ч	60,8119

Таблица 8823-0501-0202 - многогранных, число плит в 1 м² до 4Описание:

1. Стальные крепежные элементы из швеллеров и уголков.
2. Плиты из мрамора облицовочные пиленные полированные толщина 20 мм.

Состав работ:

1. Установка креплений.
2. Облицовка мраморными плитами.

Измеритель: 100 м²

№	Наименование	Единица измерения	Показатели
1	Прямые затраты, в т.ч.	тенге	6 807 647
1.1	Зарплата рабочих-строителей	тенге	4 620 987
1.2	Эксплуатация машин/в т.ч. зарплата машинистов	тенге	269 291/189 924
1.3	Материалы	тенге	1 917 369
2	Оборудование, мебель и инвентарь	тенге	-
	Затраты труда рабочих-строителей	чел.-ч	3042,1866
	Затраты труда машинистов	чел.-ч	159,8612

Подраздел 6 Отделка откосов каменных и бетонных
Группа 1 Окраска откосов каменных и бетонных
Подгруппа 8823-0601-01 - Окраска откосов каменных и бетонных оштукатуренных цементно-известковым раствором

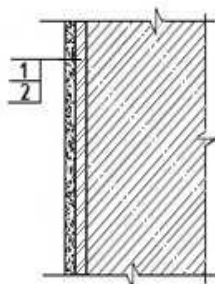
**Таблица 8823-0601-0101 - водным известковым составом**Описание:

1. Раствор готовый отделочный тяжелый, цементно-известковый 1:1:6.
2. Известь строительная.

Состав работ:

1. Оштукатуривание цементно-известковым раствором по камню и бетону.
2. Известковая окраска водным составом.

Измеритель: 100 м²

№	Наименование	Единица измерения	Показатели
1	Прямые затраты, в т.ч.	тенге	304 101
1.1	Зарплата рабочих-строителей	тенге	219 790
1.2	Эксплуатация машин/в т.ч. зарплата машинистов	тенге	4 294/2 068
1.3	Материалы	тенге	80 017
2	Оборудование, мебель и инвентарь	тенге	-

Окончание таблицы 8823-0601-0101

Измеритель: 100 м2

№	Наименование	Единица измерения	Показатели
	Затраты труда рабочих-строителей	чел.-ч	188,2000
	Затраты труда машинистов	чел.-ч	2,0900

Таблица 8823-0601-0102 - поливинилацетатным водоэмульсионным составом

Описание:

1. Раствор готовый отделочный тяжелый, цементно-известковый 1:1:6.
2. Водоэмульсионная краска ВЭАК-1180.

Состав работ:

1. Оштукатуривание цементно-известковым раствором по камню и бетону.
2. Окраска поливинилацетатным водоэмульсионным составом улучшенная.

Измеритель: 100 м2

№	Наименование	Единица измерения	Показатели
1	Прямые затраты, в т.ч.	тенге	360 589
1.1	Зарплата рабочих-строителей	тенге	254 643
1.2	Эксплуатация машин/в т.ч. зарплата машинистов	тенге	4 660/2 232
1.3	Материалы	тенге	101 286
2	Оборудование, мебель и инвентарь	тенге	-
	Затраты труда рабочих-строителей	чел.-ч	218,0000
	Затраты труда машинистов	чел.-ч	2,2300

Таблица 8823-0601-0103 - масляным составом

Описание:

1. Раствор готовый отделочный тяжелый, цементно-известковый 1:1:6.
2. Цветная масляная краска МА-22.

Состав работ:

1. Оштукатуривание цементно-известковым раствором по камню и бетону.
2. Окраска масляным составом улучшенная.

Измеритель: 100 м2

№	Наименование	Единица измерения	Показатели
1	Прямые затраты, в т.ч.	тенге	375 588
1.1	Зарплата рабочих-строителей	тенге	264 346
1.2	Эксплуатация машин/в т.ч. зарплата машинистов	тенге	4 533/2 175
1.3	Материалы	тенге	106 709
2	Оборудование, мебель и инвентарь	тенге	-
	Затраты труда рабочих-строителей	чел.-ч	225,8000
	Затраты труда машинистов	чел.-ч	2,1800

Таблица 8823-0601-0104 – эмальюОписание:

1. Раствор готовый отделочный тяжелый, цементно-известковый 1:1:6.
2. Эмаль пентафталева ПФ-133 разных цветов.

Состав работ:

1. Оштукатуривание цементно-известковым раствором по камню и бетону.
2. Окраска эмалью.

Измеритель: 100 м²

№	Наименование	Единица измерения	Показатели
1	Прямые затраты, в т.ч.	тенге	367 886
1.1	Зарплата рабочих-строителей	тенге	264 346
1.2	Эксплуатация машин/в т.ч. зарплата машинистов	тенге	4 533/2 175
1.3	Материалы	тенге	99 007
2	Оборудование, мебель и инвентарь	тенге	-
	Затраты труда рабочих-строителей	чел.-ч	225,8000
	Затраты труда машинистов	чел.-ч	2,1800

Подгруппа 8823-0601-02 - Окраска откосов каменных и бетонных оштукатуренных цементно-известковым раствором и отделанных сухой смесью

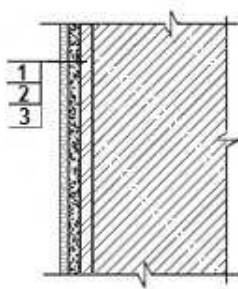
**Таблица 8823-0601-0201 - акриловым водоэмульсионным составом за один раз**Описание:

1. Раствор готовый отделочный тяжелый, цементно-известковый 1:1:6.
2. Смеси сухие шпатлевочные гипсовые М25.
3. Краска на основе водной акриловой дисперсии матовая протирающаяся для внутренних работ.

Состав работ:

1. Оштукатуривание цементно-известковым раствором по камню и бетону.
2. Отделка оштукатуренных поверхностей сухими смесями на гипсовой основе.
3. Окраска акриловым водоэмульсионным составом за один раз.

Измеритель: 100 м²

№	Наименование	Единица измерения	Показатели
1	Прямые затраты, в т.ч.	тенге	462 350
1.1	Зарплата рабочих-строителей	тенге	301 653

Окончание таблицы 8823-0601-0201

Измеритель: 100 м2

№	Наименование	Единица измерения	Показатели
1.2	Эксплуатация машин/в т.ч. зарплата машинистов	тенге	5 444/2 406
1.3	Материалы	тенге	155 253
2	Оборудование, мебель и инвентарь	тенге	-
	Затраты труда рабочих-строителей	чел.-ч	254,5100
	Затраты труда машинистов	чел.-ч	2,3600

Таблица 8823-0601-0202 - акриловым водоэмульсионным составом за два раза

Описание:

1. Раствор готовый отделочный тяжелый, цементно-известковый 1:1:6.
2. Смеси сухие шпатлевочные гипсовые М25.
3. Краска на основе водной акриловой дисперсии матовая протирающаяся для внутренних работ.

Состав работ:

1. Оштукатуривание цементно-известковым раствором по камню и бетону.
2. Отделка оштукатуренных поверхностей сухими смесями на гипсовой основе.
3. Окраска акриловым водоэмульсионным составом за два раза.

Измеритель: 100 м2

№	Наименование	Единица измерения	Показатели
1	Прямые затраты, в т.ч.	тенге	476 728
1.1	Зарплата рабочих-строителей	тенге	313 509
1.2	Эксплуатация машин/в т.ч. зарплата машинистов	тенге	5 474/2 420
1.3	Материалы	тенге	157 745
2	Оборудование, мебель и инвентарь	тенге	-
	Затраты труда рабочих-строителей	чел.-ч	264,3900
	Затраты труда машинистов	чел.-ч	2,3720

Таблица 8823-0601-0203 - поливинилацетатным водоэмульсионным составом

Описание:

1. Раствор готовый отделочный тяжелый, цементно-известковый 1:1:6.
2. Смеси сухие шпатлевочные гипсовые М25.
3. Водоэмульсионная краска ВЭАК-1180.

Состав работ:

1. Оштукатуривание цементно-известковым раствором по камню и бетону.
2. Отделка оштукатуренных поверхностей сухими смесями на гипсовой основе.
3. Окраска поливинилацетатным водоэмульсионным составом улучшенная.

Измеритель: 100 м2

№	Наименование	Единица измерения	Показатели
1	Прямые затраты, в т.ч.	тенге	499 054
1.1	Зарплата рабочих-строителей	тенге	322 683

Окончание таблицы 8823-0601-0203

Измеритель: 100 м²

№	Наименование	Единица измерения	Показатели
1.2	Эксплуатация машин/в т.ч. зарплата машинистов	тенге	5 810/2 570
1.3	Материалы	тенге	170 561
2	Оборудование, мебель и инвентарь	тенге	-
	Затраты труда рабочих-строителей	чел.-ч	274,7000
	Затраты труда машинистов	чел.-ч	2,5000

Таблица 8823-0601-0204 - масляным составом

Описание:

1. Раствор готовый отделочный тяжелый, цементно-известковый 1:1:6.
2. Смеси сухие шпатлевочные гипсовые М25.
3. Цветная масляная краска МА-22.

Состав работ:

1. Оштукатуривание цементно-известковым раствором по камню и бетону.
2. Отделка оштукатуренных поверхностей сухими смесями на гипсовой основе.
3. Окраска масляным составом улучшенная.

Измеритель: 100 м²

№	Наименование	Единица измерения	Показатели
1	Прямые затраты, в т.ч.	тенге	514 053
1.1	Зарплата рабочих-строителей	тенге	332 386
1.2	Эксплуатация машин/в т.ч. зарплата машинистов	тенге	5 683/2 513
1.3	Материалы	тенге	175 984
2	Оборудование, мебель и инвентарь	тенге	-
	Затраты труда рабочих-строителей	чел.-ч	282,5000
	Затраты труда машинистов	чел.-ч	2,4500

Группа 2 Облицовка откосов каменных и бетонных
Подгруппа 8823-0602-01 - Облицовка откосов каменных и бетонных
оштукатуренных цементно-известковым раствором



Таблица 8823-0602-0101 - керамической плиткой на цементном растворе

Описание:

1. Раствор готовый отделочный тяжелый, цементно-известковый 1:1:6.
2. Плитки керамические глазурованные гладкие цветные. Раствор готовый отделочный тяжелый, цементный 1:3.

Состав работ:

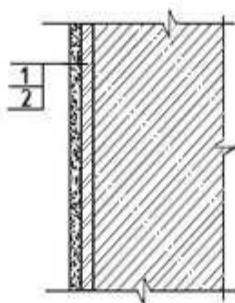
1. Оштукатуривание цементно-известковым раствором по камню и бетону. 2. Облицовка керамической плиткой, без карнизных, плинтусных и угловых плиток без установки плиток туалетного гарнитура, на цементном растворе.

Измеритель: 100 м²

№	Наименование	Единица измерения	Показатели
1	Прямые затраты, в т.ч.	тенге	786 721
1.1	Зарплата рабочих-строителей	тенге	442 841
1.2	Эксплуатация машин/в т.ч. зарплата машинистов	тенге	6 109/2 894
1.3	Материалы	тенге	337 771
2	Оборудование, мебель и инвентарь	тенге	-
	Затраты труда рабочих-строителей	чел.-ч	379,0000
	Затраты труда машинистов	чел.-ч	2,9200

Таблица 8823-0602-0102 - керамической плиткой на клее из сухих смесейОписание:

1. Раствор готовый отделочный тяжелый, цементно-известковый 1:1:6.
2. Плитки керамические глазурованные гладкие цветные. Клей из сухих смесей.

Состав работ:

1. Оштукатуривание цементно-известковым раствором по камню и бетону. 2. Облицовка керамической плиткой, без карнизных, плинтусных и угловых плиток без установки плиток туалетного гарнитура, на клее из сухих смесей.

Измеритель: 100 м²

№	Наименование	Единица измерения	Показатели
1	Прямые затраты, в т.ч.	тенге	729 920
1.1	Зарплата рабочих-строителей	тенге	387 209
1.2	Эксплуатация машин/в т.ч. зарплата машинистов	тенге	6 467/3 680
1.3	Материалы	тенге	336 244
2	Оборудование, мебель и инвентарь	тенге	-
	Затраты труда рабочих-строителей	чел.-ч	331,0000
	Затраты труда машинистов	чел.-ч	3,7100

Подгруппа 8823-0602-02 - Облицовка откосов каменных и бетонных оштукатуренных цементно-известковым раствором и отделанных сухой смесью



Таблица 8823-0602-0201 - керамической плиткой на цементном раствореОписание:

1. Раствор готовый отделочный тяжелый, цементно-известковый 1:1:6.
2. Смеси сухие шпатлевочные гипсовые М25.
3. Плитки керамические глазурованные гладкие цветные. Раствор готовый отделочный тяжелый, цементный 1:3.

Состав работ:

1. Оштукатуривание цементно-известковым раствором по камню и бетону.
2. Отделка оштукатуренных поверхностей сухими смесями на гипсовой основе.
3. Облицовка керамической плиткой, без карнизных, плитусных и угловых плиток без установки плиток туалетного гарнитура, на цементном растворе.

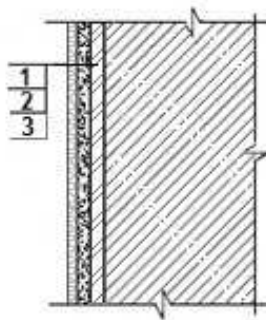
Измеритель: 100 м²

№	Наименование	Единица измерения	Показатели
1	Прямые затраты, в т.ч.	тенге	883 505
1.1	Зарплата рабочих-строителей	тенге	484 866
1.2	Эксплуатация машин/в т.ч. зарплата машинистов	тенге	7 003/3 155
1.3	Материалы	тенге	391 636
2	Оборудование, мебель и инвентарь	тенге	-
	Затраты труда рабочих-строителей	чел.-ч	415,2600
	Затраты труда машинистов	чел.-ч	3,1300

Таблица 8823-0602-0202 - керамической плиткой на клее из сухих смесейОписание:

1. Раствор готовый отделочный тяжелый, цементно-известковый 1:1:6.
2. Смеси сухие шпатлевочные гипсовые М25.
3. Плитки керамические глазурованные гладкие цветные. Клей из сухих смесей.

Состав работ:

1. Оштукатуривание цементно-известковым раствором по камню и бетону.
2. Отделка оштукатуренных поверхностей сухими смесями на гипсовой основе.
3. Облицовка керамической плиткой, без карнизных, плитусных и угловых плиток без установки плиток туалетного гарнитура, на клее из сухих смесей.

Измеритель: 100 м²

№	Наименование	Единица измерения	Показатели
1	Прямые затраты, в т.ч.	тенге	826 704
1.1	Зарплата рабочих-строителей	тенге	429 234
1.2	Эксплуатация машин/в т.ч. зарплата машинистов	тенге	7 361/3 941
1.3	Материалы	тенге	390 109
2	Оборудование, мебель и инвентарь	тенге	-
	Затраты труда рабочих-строителей	чел.-ч	367,2600
	Затраты труда машинистов	чел.-ч	3,9200

Подраздел 7 Отделка откосов с устройством гипсокартона
Группа 1 Окраска откосов с устройством гипсокартона
Подгруппа 8823-0701-01 - Окраска откосов с устройством гипсокартона на металлическом каркасе



Таблица 8823-0701-0101 - акриловым водоэмульсионным составом за один раз

Описание:

1. Плиты из минеральной ваты на синтетическом связующем марки П-100.
2. Конструкции металлические и элементы крепежные.
3. Листы гипсокартонные влагостойкие ГКЛВ толщиной 9,5 мм.
4. Смеси сухие шпатлевочные гипсовые М-25.
5. Краска на основе водной акриловой дисперсии матовая протирающаяся для внутренних работ.

Состав работ:

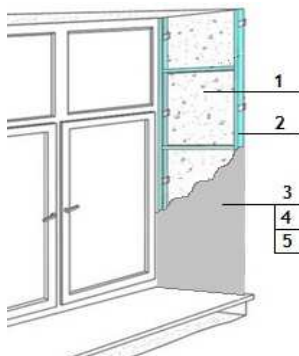
1. Укладка теплоизоляционных материалов.
2. Установка металлического каркаса.
3. Крепление гипсокартонных плит.
4. Отделка сухими смесями на гипсовой основе.
5. Окраска акриловым водоэмульсионным составом за один раз.

Измеритель: 100 м²

№	Наименование	Единица измерения	Показатели
1	Прямые затраты, в т.ч.	тенге	380 052
1.1	Зарплата рабочих-строителей	тенге	167 167
1.2	Эксплуатация машин/в т.ч. зарплата машинистов	тенге	6 676/2 768
1.3	Материалы	тенге	206 209
2	Оборудование, мебель и инвентарь	тенге	-
	Затраты труда рабочих-строителей	чел.-ч	143,6496
	Затраты труда машинистов	чел.-ч	2,2881

Таблица 8823-0701-0102 - акриловым водоэмульсионным составом за два раза

Описание:

1. Плиты из минеральной ваты на синтетическом связующем марки П-100.
2. Конструкции металлические и элементы крепежные.
3. Листы гипсокартонные влагостойкие ГКЛВ толщиной 9,5 мм.
4. Смеси сухие шпатлевочные гипсовые М-25.
5. Краска на основе водной акриловой дисперсии матовая протирающаяся для внутренних работ.

Состав работ:

1. Укладка теплоизоляционных материалов.
2. Установка металлического каркаса.
3. Крепление гипсокартонных плит.
4. Отделка сухими смесями на гипсовой основе.
5. Окраска акриловым водоэмульсионным составом за два раза.

Измеритель: 100 м2

№	Наименование	Единица измерения	Показатели
1	Прямые затраты, в т.ч.	тенге	394 430
1.1	Зарплата рабочих-строителей	тенге	179 023
1.2	Эксплуатация машин/в т.ч. зарплата машинистов	тенге	6 706/2 782
1.3	Материалы	тенге	208 701
2	Оборудование, мебель и инвентарь	тенге	-
	Затраты труда рабочих-строителей	чел.-ч	153,5296
	Затраты труда машинистов	чел.-ч	2,3001

Таблица 8823-0701-0103 - поливинилацетатным водоэмульсионным составомОписание:

1. Плиты из минеральной ваты на синтетическом связующем марки П-100.
2. Конструкции металлические и элементы крепежные.
3. Листы гипсокартонные влагостойкие ГКЛВ толщиной 9,5 мм.
4. Смеси сухие шпатлевочные гипсовые М-25.
5. Водоэмульсионная краска ВЭАК-1180.

Состав работ:

1. Укладка теплоизоляционных материалов.
2. Установка металлического каркаса.
3. Крепление гипсокартонных плит.
4. Отделка сухими смесями на гипсовой основе.
5. Окраска поливинилацетатным водоэмульсионным составом улучшенная.

Измеритель: 100 м2

№	Наименование	Единица измерения	Показатели
1	Прямые затраты, в т.ч.	тенге	416 756
1.1	Зарплата рабочих-строителей	тенге	188 197
1.2	Эксплуатация машин/в т.ч. зарплата машинистов	тенге	7 042/2 931
1.3	Материалы	тенге	221 517
2	Оборудование, мебель и инвентарь	тенге	-
	Затраты труда рабочих-строителей	чел.-ч	163,8396
	Затраты труда машинистов	чел.-ч	2,4281

Таблица 8823-0701-0104 - масляным составомОписание:

1. Плиты из минеральной ваты на синтетическом связующем марки П-100.
2. Конструкции металлические и элементы крепежные.
3. Листы гипсокартонные влагостойкие ГКЛВ толщиной 9,5 мм.
4. Смеси сухие шпатлевочные гипсовые М-25.
5. Цветная масляная краска МА-22.

Состав работ:

1. Укладка теплоизоляционных материалов.
2. Установка металлического каркаса.
3. Крепление гипсокартонных плит.
4. Отделка сухими смесями на гипсовой основе.
5. Окраска масляным составом улучшенная.

Измеритель: 100 м²

№	Наименование	Единица измерения	Показатели
1	Прямые затраты, в т.ч.	тенге	431 755
1.1	Зарплата рабочих-строителей	тенге	197 900
1.2	Эксплуатация машин/в т.ч. зарплата машинистов	тенге	6 915/2 874
1.3	Материалы	тенге	226 940
2	Оборудование, мебель и инвентарь	тенге	-
	Затраты труда рабочих-строителей	чел.-ч	171,6396
	Затраты труда машинистов	чел.-ч	2,3781

Группа 2 Облицовка откосов с устройством гипсокартона
Подгруппа 8823-0702-01 - Облицовка откосов с устройством гипсокартона на металлическом каркасе

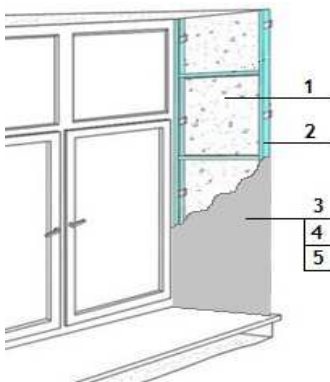
**Таблица 8823-0702-0101 - керамической плиткой на цементном растворе**Описание:

1. Плиты из минеральной ваты на синтетическом связующем марки П-100.
2. Конструкции металлические и элементы крепежные.
3. Листы гипсокартонные влагостойкие ГКЛВ толщиной 9,5 мм.
4. Грунтовка водно-дисперсионная акриловая.
5. Плитки керамические глазурованные гладкие цветные. Раствор готовый отделочный тяжелый, цементный 1:3.

Состав работ:

1. Укладка теплоизоляционных материалов.
2. Установка металлического каркаса.
3. Крепление гипсокартонных плит.
3. Облицовка керамической плиткой, без карнизных, плинтусных и угловых плиток без установки плиток туалетного гарнитура, на цементном растворе.

Измеритель: 100 м²

№	Наименование	Единица измерения	Показатели
1	Прямые затраты, в т.ч.	тенге	817 264
1.1	Зарплата рабочих-строителей	тенге	376 395

Окончание таблицы 8823-0702-0101

Измеритель: 100 м²

№	Наименование	Единица измерения	Показатели
1.2	Эксплуатация машин/в т.ч. зарплата машинистов	тенге	8 490/3 593
1.3	Материалы	тенге	432 379
2	Оборудование, мебель и инвентарь	тенге	-
	Затраты труда рабочих-строителей	чел.-ч	324,8396
	Затраты труда машинистов	чел.-ч	3,1181

Таблица 8823-0702-0102 - керамической плиткой на клее из сухих смесей

Описание:

1. Плиты из минеральной ваты на синтетическом связующем марки П-100.
2. Конструкции металлические и элементы крепежные.
3. Листы гипсокартонные влагостойкие ГКЛВ толщиной 9,5 мм.
4. Грунтовка водно-дисперсионная акриловая.
5. Плитки керамические глазурованные гладкие цветные. Клей из сухих смесей.

Состав работ:

1. Укладка теплоизоляционных материалов.
2. Установка металлического каркаса.
3. Крепление гипсокартонных плит.
3. Облицовка керамической плиткой, без карнизных, плинтусных и угловых плиток без установки плиток туалетного гарнитура на клее из сухих смесей.

Измеритель: 100 м²

№	Наименование	Единица измерения	Показатели
1	Прямые затраты, в т.ч.	тенге	760 464
1.1	Зарплата рабочих-строителей	тенге	320 763
1.2	Эксплуатация машин/в т.ч. зарплата машинистов	тенге	8 849/4 380
1.3	Материалы	тенге	430 852
2	Оборудование, мебель и инвентарь	тенге	-
	Затраты труда рабочих-строителей	чел.-ч	276,8396
	Затраты труда машинистов	чел.-ч	3,9081

Подраздел 8 Отделка потолков**Группа 1 Окраска потолков по оштукатуренной поверхности****Подгруппа 8823-0801-01 - Окраска потолков по оштукатуренной поверхности простая**

Таблица 8823-0801-0101 - водным известковым составом

Описание:

1. Раствор готовый отделочный тяжелый, цементно-известковый 1:1:6.
2. Известь строительная.

Состав работ:

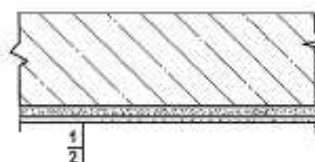
1. Сплошное выравнивание бетонных поверхностей (однослойное оштукатуривание) цементно-известковым раствором. 2. Окраска водным известковым составом.

Измеритель: 100 м²

№	Наименование	Единица измерения	Показатели
1	Прямые затраты, в т.ч.	тенге	72 546
1.1	Зарплата рабочих-строителей	тенге	58 159
1.2	Эксплуатация машин/в т.ч. зарплата машинистов	тенге	688/330
1.3	Материалы	тенге	13 699
2	Оборудование, мебель и инвентарь	тенге	-
	Затраты труда рабочих-строителей	чел.-ч	54,2000
	Затраты труда машинистов	чел.-ч	0,3300

Таблица 8823-0801-0102 - поливинилацетатным водоземulsionным составомОписание:

1. Раствор готовый отделочный тяжелый, цементно-известковый 1:1:6.
2. Водоземulsionная краска ВЭАК-1180.

Состав работ:

1. Сплошное выравнивание бетонных поверхностей (однослойное оштукатуривание) цементно-известковым раствором. 2. Окраска поливинилацетатным водоземulsionным составом простая.

Измеритель: 100 м²

№	Наименование	Единица измерения	Показатели
1	Прямые затраты, в т.ч.	тенге	96 164
1.1	Зарплата рабочих-строителей	тенге	66 627
1.2	Эксплуатация машин/в т.ч. зарплата машинистов	тенге	875/412
1.3	Материалы	тенге	28 662
2	Оборудование, мебель и инвентарь	тенге	-
	Затраты труда рабочих-строителей	чел.-ч	60,4000
	Затраты труда машинистов	чел.-ч	0,4000

Таблица 8823-0801-0103 - масляным составомОписание:

1. Раствор готовый отделочный тяжелый, цементно-известковый 1:1:6.
2. Цветная масляная краска МА-22.

Состав работ:

1. Сплошное выравнивание бетонных поверхностей (однослойное оштукатуривание) цементно-известковым раствором. 2. Окраска масляным составом простая.

Измеритель: 100 м²

№	Наименование	Единица измерения	Показатели
1	Прямые затраты, в т.ч.	тенге	109 769
1.1	Зарплата рабочих-строителей	тенге	71 832

Окончание таблицы 8823-0801-0103

Измеритель: 100 м²

№	Наименование	Единица измерения	Показатели
1.2	Эксплуатация машин/в т.ч. зарплата машинистов	тенге	768/365
1.3	Материалы	тенге	37 169
2	Оборудование, мебель и инвентарь	тенге	-
	Затраты труда рабочих-строителей	чел.-ч	65,8000
	Затраты труда машинистов	чел.-ч	0,3600

Подгруппа 8823-0801-02 - Окраска потолков по оштукатуренной поверхности улучшенная



Таблица 8823-0801-0202 - поливинилацетатным вододисперсионным составом

Описание:

1. Раствор готовый отделочный тяжелый, цементно-известковый 1:1:6.
2. Вододисперсионная краска ВЭАК-1180.

Состав работ:

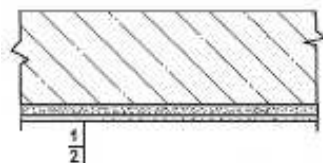
1. Сплошное выравнивание бетонных поверхностей (однослойное оштукатуривание) цементно-известковым раствором.
2. Окраска поливинилацетатным вододисперсионным составом улучшенная.

Измеритель: 100 м²

№	Наименование	Единица измерения	Показатели
1	Прямые затраты, в т.ч.	тенге	142 181
1.1	Зарплата рабочих-строителей	тенге	104 192
1.2	Эксплуатация машин/в т.ч. зарплата машинистов	тенге	1 081/505
1.3	Материалы	тенге	36 908
2	Оборудование, мебель и инвентарь	тенге	-
	Затраты труда рабочих-строителей	чел.-ч	94,0000
	Затраты труда машинистов	чел.-ч	0,4800

Таблица 8823-0801-0203 - масляным составом

Описание:

1. Раствор готовый отделочный тяжелый, цементно-известковый 1:1:6.
2. Цветная масляная краска МА-22.

Состав работ:

1. Сплошное выравнивание бетонных поверхностей (однослойное оштукатуривание) цементно-известковым раствором.
2. Окраска масляным составом улучшенная.

Измеритель: 100 м²

№	Наименование	Единица измерения	Показатели
1	Прямые затраты, в т.ч.	тенге	159 480
1.1	Зарплата рабочих-строителей	тенге	114 333
1.2	Эксплуатация машин/в т.ч. зарплата машинистов	тенге	948/446
1.3	Материалы	тенге	44 199
2	Оборудование, мебель и инвентарь	тенге	-
	Затраты труда рабочих-строителей	чел.-ч	102,0000
	Затраты труда машинистов	чел.-ч	0,4300

Подгруппа 8823-0801-03 - Окраска потолков по оштукатуренной поверхности высококачественная



Таблица 8823-0801-0301 - поливинилацетатным водоземulsionным составом

Описание:

1. Раствор готовый отделочный тяжелый, цементно-известковый 1:1:6.
2. Водоземulsionная краска ВЭАК-1180.

Состав работ:

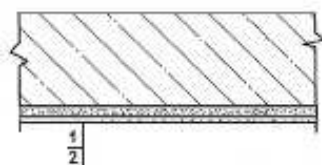
1. Сплошное выравнивание бетонных поверхностей (однослойное оштукатуривание) цементно-известковым раствором.
2. Окраска поливинилацетатным водоземulsionным составом высококачественная.

Измеритель: 100 м²

№	Наименование	Единица измерения	Показатели
1	Прямые затраты, в т.ч.	тенге	192 003
1.1	Зарплата рабочих-строителей	тенге	150 141
1.2	Эксплуатация машин/в т.ч. зарплата машинистов	тенге	1 261/586
1.3	Материалы	тенге	40 601
2	Оборудование, мебель и инвентарь	тенге	-
	Затраты труда рабочих-строителей	чел.-ч	126,3000
	Затраты труда машинистов	чел.-ч	0,5500

Таблица 8823-0801-0302 - масляным составом

Описание:

1. Раствор готовый отделочный тяжелый, цементно-известковый 1:1:6.
2. Цветная масляная краска МА-22.

Состав работ:

1. Сплошное выравнивание бетонных поверхностей (однослойное оштукатуривание) цементно-известковым раствором
2. Окраска масляным составом высококачественная.

Измеритель: 100 м²

№	Наименование	Единица измерения	Показатели
1	Прямые затраты, в т.ч.	тенге	211 276
1.1	Зарплата рабочих-строителей	тенге	161 911
1.2	Эксплуатация машин/в т.ч. зарплата машинистов	тенге	1 081/505
1.3	Материалы	тенге	48 284
2	Оборудование, мебель и инвентарь	тенге	-
	Затраты труда рабочих-строителей	чел.-ч	135,8000
	Затраты труда машинистов	чел.-ч	0,4800

Подгруппа 8823-0801-04 - Окраска потолков по отделанной сухими смесями поверхности



Таблица 8823-0801-0401 - акриловым водоэмульсионным составом за один раз

Описание:

1. Смеси сухие шпатлевочные гипсовые М25.
2. Краска на основе водной акриловой дисперсии матовая протирающаяся для внутренних работ.

Состав работ:

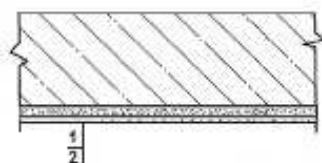
1. Отделка сухими смесями на гипсовой основе.
2. Окраска акриловым водоэмульсионным составом за один раз.

Измеритель: 100 м²

№	Наименование	Единица измерения	Показатели
1	Прямые затраты, в т.ч.	тенге	112 575
1.1	Зарплата рабочих-строителей	тенге	76 998
1.2	Эксплуатация машин/в т.ч. зарплата машинистов	тенге	531/169
1.3	Материалы	тенге	35 046
2	Оборудование, мебель и инвентарь	тенге	-
	Затраты труда рабочих-строителей	чел.-ч	64,5400
	Затраты труда машинистов	чел.-ч	0,1400

Таблица 8823-0801-0402 - акриловым водоэмульсионным составом за два раза

Описание:

1. Смеси сухие шпатлевочные гипсовые М25.
2. Краска на основе водной акриловой дисперсии матовая протирающаяся для внутренних работ.

Состав работ:

1. Отделка сухими смесями на гипсовой основе.
2. Окраска акриловым водоэмульсионным составом за два раза.

Измеритель: 100 м2

№	Наименование	Единица измерения	Показатели
1	Прямые затраты, в т.ч.	тенге	129 885
1.1	Зарплата рабочих-строителей	тенге	91 784
1.2	Эксплуатация машин/в т.ч. зарплата машинистов	тенге	562/183
1.3	Материалы	тенге	37 539
2	Оборудование, мебель и инвентарь	тенге	-
	Затраты труда рабочих-строителей	чел.-ч	76,6600
	Затраты труда машинистов	чел.-ч	0,1520

Таблица 8823-0801-0403 - поливинилацетатным водоземulsionным составомОписание:

1. Смеси сухие шпатлевочные гипсовые М25.
2. Водоземulsionная краска ВЭАК-1180.

Состав работ:

1. Отделка сухими смесями на гипсовой основе.
2. Окраска поливинилацетатным водоземulsionным составом улучшенная.

Измеритель: 100 м2

№	Наименование	Единица измерения	Показатели
1	Прямые затраты, в т.ч.	тенге	158 137
1.1	Зарплата рабочих-строителей	тенге	104 854
1.2	Эксплуатация машин/в т.ч. зарплата машинистов	тенге	924/344
1.3	Материалы	тенге	52 359
2	Оборудование, мебель и инвентарь	тенге	-
	Затраты труда рабочих-строителей	чел.-ч	91,4700
	Затраты труда машинистов	чел.-ч	0,2900

Таблица 8823-0801-0404 - масляным составомОписание:

1. Смеси сухие шпатлевочные гипсовые М25.
2. Цветная масляная краска МА-22.

Состав работ:

1. Отделка сухими смесями на гипсовой основе.
2. Окраска масляным составом улучшенная.

Измеритель: 100 м2

№	Наименование	Единица измерения	Показатели
1	Прямые затраты, в т.ч.	тенге	175 436
1.1	Зарплата рабочих-строителей	тенге	114 995
1.2	Эксплуатация машин/в т.ч. зарплата машинистов	тенге	791/285
1.3	Материалы	тенге	59 650
2	Оборудование, мебель и инвентарь	тенге	-
	Затраты труда рабочих-строителей	чел.-ч	99,4700
	Затраты труда машинистов	чел.-ч	0,2400

Группа 2 Отделка потолков с теплоизоляцией
Подгруппа 8823-0802-01 - Окраска потолков с теплоизоляцией оштукатуренных по сетке



Таблица 8823-0802-0101 - водным известковым составом

Описание:

1. Плиты из минеральной ваты на синтетическом связующем марки П-175.
2. Проволока горячекатаная обычной точности в мотках из стали СВ-08А диаметром от 6,3 мм до 6,5 мм.
3. Раствор готовый отделочный тяжелый, известковый 1:2,5.
4. Известь строительная.

Состав работ:

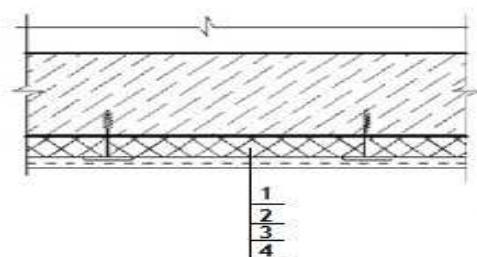
1. Устройство теплоизоляционного слоя толщиной 80 мм.
2. Устройство каркаса при оштукатуривании.
3. Оштукатуривание.
4. Известковая окраска.

Измеритель: 100 м²

№	Наименование	Единица измерения	Показатели
1	Прямые затраты, в т.ч.	тенге	650 635
1.1	Зарплата рабочих-строителей	тенге	229 765
1.2	Эксплуатация машин/в т.ч. зарплата машинистов	тенге	4 636/1 903
1.3	Материалы	тенге	416 234
2	Оборудование, мебель и инвентарь	тенге	-
	Затраты труда рабочих-строителей	чел.-ч	201,9700
	Затраты труда машинистов	чел.-ч	1,8340

Подраздел 9 Устройство подвесных потолков

Группа 1 Устройство подвесных потолков с заполнением

Подгруппа 8823-0901-01 - Устройство подвесных потолков с заполнением кассетной плиткой



Таблица 8823-0901-0101 - белой матовой алюминиевой перфорированнойОписание:

1. Кассетный потолок белый матовый алюминиевый перфорированный на скрытой подвесной системе в комплекте.

Состав работ:

1. Установка каркаса. 2. Установка плит.

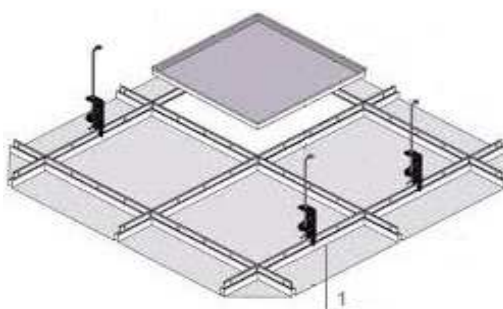
Измеритель: 100 м²

№	Наименование	Единица измерения	Показатели
1	Прямые затраты, в т.ч.	тенге	829 087
1.1	Зарплата рабочих-строителей	тенге	123 000
1.2	Эксплуатация машин/в т.ч. зарплата машинистов	тенге	13 821/6 156
1.3	Материалы	тенге	692 266
2	Оборудование, мебель и инвентарь	тенге	-
	Затраты труда рабочих-строителей	чел.-ч	102,5000
	Затраты труда машинистов	чел.-ч	5,3400

Подгруппа 8823-0901-02 - Устройство подвесных потолков с заполнением плиткой из минерального волокна**Таблица 8823-0901-0201 - класса "эконом" t 12 мм**Описание:

1. Подвесной потолок из минерального волокна класса «эконом» t 12 мм в комплекте.

Состав работ:

1. Установка каркаса. 2. Установка плит с подрезкой по месту.

Измеритель: 100 м²

№	Наименование	Единица измерения	Показатели
1	Прямые затраты, в т.ч.	тенге	406 995
1.1	Зарплата рабочих-строителей	тенге	123 000
1.2	Эксплуатация машин/в т.ч. зарплата машинистов	тенге	13 821/6 156
1.3	Материалы	тенге	270 174
2	Оборудование, мебель и инвентарь	тенге	-
	Затраты труда рабочих-строителей	чел.-ч	102,5000
	Затраты труда машинистов	чел.-ч	5,3400

Группа 2 Устройство подвесных потолков из гипсокартонных листов
Подгруппа 8823-0902-01 - Устройство подвесных потолков из гипсокартонных листов на одноуровневом металлическом каркасе



Таблица 8823-0902-0101 - с однослойной обшивкой гипсокартонными листами, с окраской поливинилацетатным вододисперсионным составом. На прямых подвесах

Описание:

1. Конструкции металлические и элементы крепежные.
2. Листы гипсокартонные обычные ГКЛ толщиной 9,5 мм.
3. Смеси сухие шпатлевочные гипсовые М-25.
4. Вододисперсионная краска ВЭАК-1180.

Состав работ:

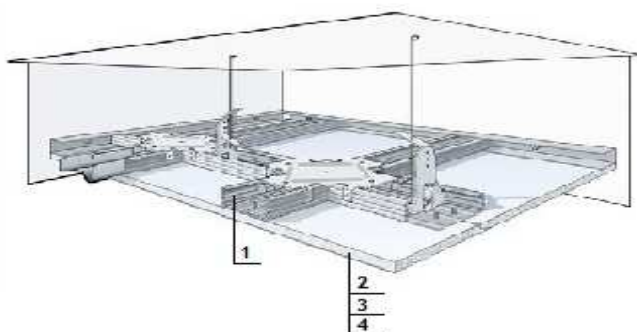
1. Установка одноуровневого металлического каркаса с однослойной обшивкой гипсокартонными листами.
2. Отделка потолка сухими смесями на гипсовой основе.
3. Окраска поливинилацетатным вододисперсионным составом.

Измеритель: 100 м2

№	Наименование	Единица измерения	Показатели
1	Прямые затраты, в т.ч.	тенге	357 495
1.1	Зарплата рабочих-строителей	тенге	192 479
1.2	Эксплуатация машин/в т.ч. зарплата машинистов	тенге	2 107/751
1.3	Материалы	тенге	162 909
2	Оборудование, мебель и инвентарь	тенге	-
	Затраты труда рабочих-строителей	чел.-ч	166,2600
	Затраты труда машинистов	чел.-ч	0,5600

Таблица 8823-0902-0102 - с однослойной обшивкой влагостойкими гипсокартонными листами, с окраской поливинилацетатным вододисперсионным составом. На прямых подвесах

Описание:

1. Конструкции металлические и элементы крепежные.
2. Листы гипсокартонные влагостойкие ГКЛВ толщиной 9,5 мм.
3. Смеси сухие шпатлевочные гипсовые М-25.
4. Вододисперсионная краска ВЭАК-1180.

Состав работ:

1. Установка одноуровневого металлического каркаса с однослойной обшивкой гипсокартонными листами. 2. Отделка потолка сухими смесями на гипсовой основе. 3. Окраска поливинилацетатным вододисперсионным составом.

Измеритель: 100 м²

№	Наименование	Единица измерения	Показатели
1	Прямые затраты, в т.ч.	тенге	372 225
1.1	Зарплата рабочих-строителей	тенге	192 479
1.2	Эксплуатация машин/в т.ч. зарплата машинистов	тенге	2 107/751
1.3	Материалы	тенге	177 639
2	Оборудование, мебель и инвентарь	тенге	-
	Затраты труда рабочих-строителей	чел.-ч	166,2600
	Затраты труда машинистов	чел.-ч	0,5600

Таблица 8823-0902-0105 - с однослойной обшивкой гипсокартонными листами, с окраской поливинилацетатным вододисперсионным составом. На анкерных подвесах

Описание:

1. Конструкции металлические и элементы крепежные.
2. Листы гипсокартонные обычные ГКЛ толщиной 9,5 мм.
3. Смеси сухие шпатлевочные гипсовые М-25.
4. Вододисперсионная краска ВЭАК-1180.

Состав работ:

1. Установка одноуровневого металлического каркаса с однослойной обшивкой гипсокартонными листами. 2. Отделка потолка сухими смесями на гипсовой основе. 3. Окраска поливинилацетатным вододисперсионным составом.

Измеритель: 100 м²

№	Наименование	Единица измерения	Показатели
1	Прямые затраты, в т.ч.	тенге	363 174
1.1	Зарплата рабочих-строителей	тенге	196 002
1.2	Эксплуатация машин/в т.ч. зарплата машинистов	тенге	2 105/751
1.3	Материалы	тенге	165 067
2	Оборудование, мебель и инвентарь	тенге	-
	Затраты труда рабочих-строителей	чел.-ч	169,3000
	Затраты труда машинистов	чел.-ч	0,5600

Таблица 8823-0902-0106 - с однослойной обшивкой влагостойкими гипсокартонными листами, с окраской поливинилацетатным вододисперсионным составом. На анкерных подвесах

Описание:

1. Конструкции металлические и элементы крепежные.
2. Листы гипсокартонные влагостойкие ГКЛВ толщиной 9,5 мм.
3. Смеси сухие шпатлевочные гипсовые М-25.
4. Вододисперсионная краска ВЭАК-1180.

Состав работ:

1. Установка одноуровневого металлического каркаса с однослойной обшивкой гипсокартонными листами. 2. Отделка потолка сухими смесями на гипсовой основе. 3. Окраска поливинилацетатным вододисперсионным составом.

Измеритель: 100 м²

№	Наименование	Единица измерения	Показатели
1	Прямые затраты, в т.ч.	тенге	377 904
1.1	Зарплата рабочих-строителей	тенге	196 002
1.2	Эксплуатация машин/в т.ч. зарплата машинистов	тенге	2 105/751
1.3	Материалы	тенге	179 797
2	Оборудование, мебель и инвентарь	тенге	-
	Затраты труда рабочих-строителей	чел.-ч	169,3000
	Затраты труда машинистов	чел.-ч	0,5600

Подгруппа 8823-0902-02 - Устройство подвесных потолков из гипсокартонных листов с утеплением на одноуровневом металлическом каркасе



Таблица 8823-0902-0201 - с однослойной обшивкой гипсокартонными листами, с окраской поливинилацетатным вододисперсионным составом. На прямых подвесах. Толщина утеплителя 100 мм

Описание:

1. Конструкции металлические и элементы крепежные.
2. Плиты из минеральной ваты на синтетическом связующем марки П-80, толщ.100 мм.
3. Листы гипсокартонные обычные ГКЛ толщиной 9,5 мм.
4. Смеси сухие шпатлевочные гипсовые М-25.
5. Вододисперсионная краска ВЭАК-1180.

Состав работ:

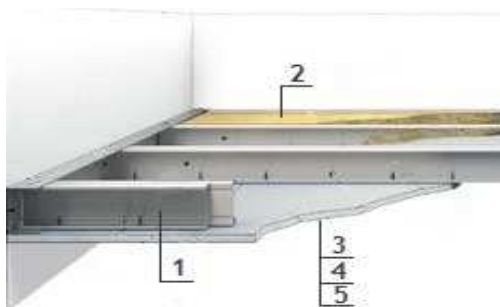
1. Установка одноуровневого металлического каркаса с однослойной обшивкой гипсокартонными листами. 2. Заполнение минераловатными плитами. 3. Отделка потолка сухими смесями на гипсовой основе. 4. Окраска поливинилацетатным вододисперсионным составом.

Измеритель: 100 м²

№	Наименование	Единица измерения	Показатели
1	Прямые затраты, в т.ч.	тенге	581 661
1.1	Зарплата рабочих-строителей	тенге	275 512
1.2	Эксплуатация машин/в т.ч. зарплата машинистов	тенге	3 251/1 258

Окончание таблицы 8823-0902-0201

Измеритель: 100 м²

№	Наименование	Единица измерения	Показатели
1.3	Материалы	тенге	302 898
2	Оборудование, мебель и инвентарь	тенге	-
	Затраты труда рабочих-строителей	чел.-ч	239,1600
	Затраты труда машинистов	чел.-ч	0,9900

Таблица 8823-0902-0202 - с однослойной обшивкой гипсокартонными листами, с окраской поливинилацетатным водоземulsionным составом. На прямых подвесах. Толщина утеплителя 50 мм

Описание:

1. Конструкции металлические и элементы крепежные.
2. Плиты из минеральной ваты на синтетическом связующем марки П-80, толщ.50 мм.
3. Листы гипсокартонные обычные ГКЛ толщиной 9,5 мм.
4. Смеси сухие шпатлевочные гипсовые М-25.
5. Водоземulsionная краска ВЭАК-1180.

Состав работ:

1. Установка одноуровневого металлического каркаса с однослойной обшивкой гипсокартонными листами.
2. Заполнение минераловатными плитами.
3. Отделка потолка сухими смесями на гипсовой основе.
4. Окраска поливинилацетатным водоземulsionным составом.

Измеритель: 100 м²

№	Наименование	Единица измерения	Показатели
1	Прямые затраты, в т.ч.	тенге	469 533
1.1	Зарплата рабочих-строителей	тенге	233 938
1.2	Эксплуатация машин/в т.ч. зарплата машинистов	тенге	2 692/1 010
1.3	Материалы	тенге	232 903
2	Оборудование, мебель и инвентарь	тенге	-
	Затраты труда рабочих-строителей	чел.-ч	202,6600
	Затраты труда машинистов	чел.-ч	0,7800

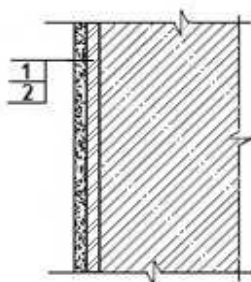
11 Кызылординская область**Раздел 1 Внутренняя отделка****Подраздел 1 Отделка стен каменных и бетонных****Группа 1 Окраска стен каменных и бетонных****Подгруппа 8823-0101-01 - Окраска стен каменных и бетонных оштукатуренных цементно-известковым раствором простая****Таблица 8823-0101-0101 - водным клеевым составом**Описание:

1. Раствор готовый отделочный тяжелый, цементно-известковый 1:1:6.
2. Смеси клеевые.

Состав работ:

1. Оштукатуривание цементно-известковым раствором по камню и бетону простое.
2. Клеевая окраска водным составом простая.

Измеритель: 100 м²

№	Наименование	Единица измерения	Показатели
1	Прямые затраты, в т.ч.	тенге	121 542
1.1	Зарплата рабочих-строителей	тенге	79 826
1.2	Эксплуатация машин/в т.ч. зарплата машинистов	тенге	6 794/5 248
1.3	Материалы	тенге	34 922
2	Оборудование, мебель и инвентарь	тенге	-
	Затраты труда рабочих-строителей	чел.-ч	70,7000
	Затраты труда машинистов	чел.-ч	5,3600

Таблица 8823-0101-0102 - водным известковым составомОписание:

1. Раствор готовый отделочный тяжелый, цементно-известковый 1:1:6.
2. Известь строительная.

Состав работ:

1. Оштукатуривание цементно-известковым раствором по камню и бетону простое.
2. Известковая окраска водным составом.

Измеритель: 100 м²

№	Наименование	Единица измерения	Показатели
1	Прямые затраты, в т.ч.	тенге	122 846

Окончание таблицы 8823-0101-0102

Измеритель: 100 м2

№	Наименование	Единица измерения	Показатели
1.1	Зарплата рабочих-строителей	тенге	82 422
1.2	Эксплуатация машин/в т.ч. зарплата машинистов	тенге	6 767/5 237
1.3	Материалы	тенге	33 657
2	Оборудование, мебель и инвентарь	тенге	-
	Затраты труда рабочих-строителей	чел.-ч	74,2000
	Затраты труда машинистов	чел.-ч	5,3500

Таблица 8823-0101-0103 - поливинилацетатным водоземulsionным составом

Описание:

1. Раствор готовый отделочный тяжелый, цементно-известковый 1:1:6.
2. Водоземulsionная краска ВЭАК-1180.

Состав работ:

1. Оштукатуривание цементно-известковым раствором по камню и бетону простое.
2. Окраска поливинилацетатным водоземulsionным составом простая.

Измеритель: 100 м2

№	Наименование	Единица измерения	Показатели
1	Прямые затраты, в т.ч.	тенге	143 392
1.1	Зарплата рабочих-строителей	тенге	89 083
1.2	Эксплуатация машин/в т.ч. зарплата машинистов	тенге	6 926/5 307
1.3	Материалы	тенге	47 383
2	Оборудование, мебель и инвентарь	тенге	-
	Затраты труда рабочих-строителей	чел.-ч	78,8000
	Затраты труда машинистов	чел.-ч	5,4100

Таблица 8823-0101-0104 - масляным составом

Описание:

1. Раствор готовый отделочный тяжелый, цементно-известковый 1:1:6.
2. Цветная масляная краска МА-22.

Состав работ:

1. Оштукатуривание цементно-известковым раствором по камню и бетону простое.
2. Окраска масляным составом простая.

Измеритель: 100 м2

№	Наименование	Единица измерения	Показатели
1	Прямые затраты, в т.ч.	тенге	153 995
1.1	Зарплата рабочих-строителей	тенге	94 312
1.2	Эксплуатация машин/в т.ч. зарплата машинистов	тенге	6 847/5 272
1.3	Материалы	тенге	52 836
2	Оборудование, мебель и инвентарь	тенге	-
	Затраты труда рабочих-строителей	чел.-ч	84,2000
	Затраты труда машинистов	чел.-ч	5,3800

Подгруппа 8823-0101-02 - Окраска стен каменных и бетонных оштукатуренных цементно-известковым раствором улучшенная



Таблица 8823-0101-0201 - водным клеевым составом

Описание:

1. Раствор готовый отделочный тяжелый, цементно-известковый 1:1:6.
2. Смеси клеевые.

Состав работ:

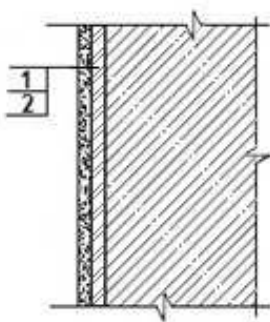
1. Оштукатуривание цементно-известковым раствором по камню и бетону улучшенное.
2. Клеевая окраска водным составом улучшенная.

Измеритель: 100 м²

№	Наименование	Единица измерения	Показатели
1	Прямые затраты, в т.ч.	тенге	152 489
1.1	Зарплата рабочих-строителей	тенге	99 681
1.2	Эксплуатация машин/в т.ч. зарплата машинистов	тенге	7 267/5 475
1.3	Материалы	тенге	45 541
2	Оборудование, мебель и инвентарь	тенге	-
	Затраты труда рабочих-строителей	чел.-ч	84,1000
	Затраты труда машинистов	чел.-ч	5,5900

Таблица 8823-0101-0202 - поливинилацетатным вододисперсионным составом

Описание:

1. Раствор готовый отделочный тяжелый, цементно-известковый 1:1:6.
2. Вододисперсионная краска ВЭАК-1180.

Состав работ:

1. Оштукатуривание цементно-известковым раствором по камню и бетону улучшенное.
2. Окраска поливинилацетатным вододисперсионным составом улучшенная.

Измеритель: 100 м²

№	Наименование	Единица измерения	Показатели
1	Прямые затраты, в т.ч.	тенге	204 192
1.1	Зарплата рабочих-строителей	тенге	131 876
1.2	Эксплуатация машин/в т.ч. зарплата машинистов	тенге	7 578/5 614
1.3	Материалы	тенге	64 738

Окончание таблицы 8823-0101-0202

Измеритель: 100 м2

№	Наименование	Единица измерения	Показатели
2	Оборудование, мебель и инвентарь	тенге	-
	Затраты труда рабочих-строителей	чел.-ч	113,0000
	Затраты труда машинистов	чел.-ч	5,7100

Таблица 8823-0101-0203 – эмалью

Описание:

1. Раствор готовый отделочный тяжелый, цементно-известковый 1:1:6.
2. Эмаль пентафталеваая ПФ-133 разных цветов.

Состав работ:

1. Оштукатуривание цементно-известковым раствором по камню и бетону улучшенное.
2. Окраска эмалью.

Измеритель: 100 м2

№	Наименование	Единица измерения	Показатели
1	Прямые затраты, в т.ч.	тенге	210 688
1.1	Зарплата рабочих-строителей	тенге	141 501
1.2	Эксплуатация машин/в т.ч. зарплата машинистов	тенге	7 452/5 557
1.3	Материалы	тенге	61 735
2	Оборудование, мебель и инвентарь	тенге	-
	Затраты труда рабочих-строителей	чел.-ч	120,8000
	Затраты труда машинистов	чел.-ч	5,6600

Таблица 8823-0101-0204 - масляным составом

Описание:

1. Раствор готовый отделочный тяжелый, цементно-известковый 1:1:6.
2. Цветная масляная краска МА-22.

Состав работ:

1. Оштукатуривание цементно-известковым раствором по камню и бетону улучшенное.
2. Окраска масляным составом улучшенная.

Измеритель: 100 м2

№	Наименование	Единица измерения	Показатели
1	Прямые затраты, в т.ч.	тенге	217 008
1.1	Зарплата рабочих-строителей	тенге	141 501
1.2	Эксплуатация машин/в т.ч. зарплата машинистов	тенге	7 452/5 557
1.3	Материалы	тенге	68 055
2	Оборудование, мебель и инвентарь	тенге	-
	Затраты труда рабочих-строителей	чел.-ч	120,8000
	Затраты труда машинистов	чел.-ч	5,6600

**Таблица 8823-0101-0205 - масляным составом по штукатурке
рентгенозащитным раствором**

Описание:

1. Рентгенозащитный раствор.
2. Цветная масляная краска МА-25.

Состав работ:

1. Оштукатуривание рентгенозащитным раствором толщиной 30 мм
2. Окраска масляным составом улучшенная.

Измеритель: 100 м²

№	Наименование	Единица измерения	Показатели
1	Прямые затраты, в т.ч.	тенге	597 487
1.1	Зарплата рабочих-строителей	тенге	288 943
1.2	Эксплуатация машин/в т.ч. зарплата машинистов	тенге	23 356/17 334
1.3	Материалы	тенге	285 188
2	Оборудование, мебель и инвентарь	тенге	-
	Затраты труда рабочих-строителей	чел.-ч	270,8000
	Затраты труда машинистов	чел.-ч	17,5500

**Подгруппа 8823-0101-03 - Окраска стен каменных и бетонных оштукатуренных
цементно-известковым раствором высококачественная**



Таблица 8823-0101-0301 - поливинилацетатным вододмульсионным составом

Описание:

1. Раствор готовый отделочный тяжелый, цементно-известковый 1:1:6.
2. Вододмульсионная краска ВЭАК-1180.

Состав работ:

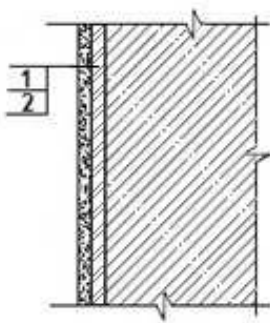
1. Оштукатуривание цементно-известковым раствором по камню и бетону высококачественное.
2. Окраска поливинилацетатным вододмульсионным составом высококачественная.

Измеритель: 100 м²

№	Наименование	Единица измерения	Показатели
1	Прямые затраты, в т.ч.	тенге	315 191
1.1	Зарплата рабочих-строителей	тенге	227 002

Окончание таблицы 8823-0101-0301

Измеритель: 100 м2

№	Наименование	Единица измерения	Показатели
1.2	Эксплуатация машин/в т.ч. зарплата машинистов	тенге	8 035/5 829
1.3	Материалы	тенге	80 154
2	Оборудование, мебель и инвентарь	тенге	-
	Затраты труда рабочих-строителей	чел.-ч	179,5000
	Затраты труда машинистов	чел.-ч	5,9200

Таблица 8823-0101-0302 – эмалью

Описание:

1. Раствор готовый отделочный тяжелый, цементно-известковый 1:1:6.
2. Эмаль пентафталева ПФ-133 разных цветов.

Состав работ:

1. Оштукатуривание цементно-известковым раствором по камню и бетону высококачественное.
2. Окраска эмалью.

Измеритель: 100 м2

№	Наименование	Единица измерения	Показатели
1	Прямые затраты, в т.ч.	тенге	325 098
1.1	Зарплата рабочих-строителей	тенге	240 082
1.2	Эксплуатация машин/в т.ч. зарплата машинистов	тенге	7 856/5 749
1.3	Материалы	тенге	77 160
2	Оборудование, мебель и инвентарь	тенге	-
	Затраты труда рабочих-строителей	чел.-ч	190,1000
	Затраты труда машинистов	чел.-ч	5,8500

Таблица 8823-0101-0303 - масляным составом

Описание:

1. Раствор готовый отделочный тяжелый, цементно-известковый 1:1:6.
2. Цветная масляная краска МА-22.

Состав работ:

1. Оштукатуривание цементно-известковым раствором по камню и бетону высококачественное.
2. Окраска масляным составом высококачественная.

Измеритель: 100 м2

№	Наименование	Единица измерения	Показатели
1	Прямые затраты, в т.ч.	тенге	332 740
1.1	Зарплата рабочих-строителей	тенге	240 082
1.2	Эксплуатация машин/в т.ч. зарплата машинистов	тенге	7 856/5 749
1.3	Материалы	тенге	84 802
2	Оборудование, мебель и инвентарь	тенге	-
	Затраты труда рабочих-строителей	чел.-ч	190,1000
	Затраты труда машинистов	чел.-ч	5,8500

Подгруппа 8823-0101-04 - Окраска стен каменных и бетонных оштукатуренных цементно-известковым раствором и отделанных сухой смесью



Таблица 8823-0101-0401 - акриловым водоэмульсионным составом за один раз

Описание:

1. Раствор готовый отделочный тяжелый, цементно-известковый 1:1:6.
2. Смеси сухие шпатлевочные гипсовые М25.
3. Краска на основе водной акриловой дисперсии матовая протирающаяся для внутренних работ.

Состав работ:

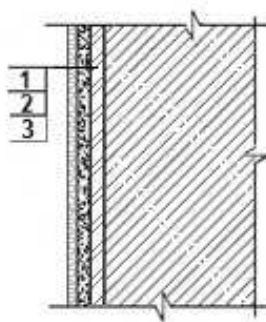
1. Оштукатуривание цементно-известковым раствором по камню и бетону.
2. Отделка оштукатуренных поверхностей сухими смесями на гипсовой основе.
3. Окраска акриловым водоэмульсионным составом за один раз.

Измеритель: 100 м²

№	Наименование	Единица измерения	Показатели
1	Прямые затраты, в т.ч.	тенге	280 039
1.1	Зарплата рабочих-строителей	тенге	163 944
1.2	Эксплуатация машин/в т.ч. зарплата машинистов	тенге	7 900/5 571
1.3	Материалы	тенге	108 195
2	Оборудование, мебель и инвентарь	тенге	-
	Затраты труда рабочих-строителей	чел.-ч	140,5100
	Затраты труда машинистов	чел.-ч	5,6200

Таблица 8823-0101-0402 - акриловым водоэмульсионным составом за два раза

Описание:

1. Раствор готовый отделочный тяжелый, цементно-известковый 1:1:6.
2. Смеси сухие шпатлевочные гипсовые М25.
3. Краска на основе водной акриловой дисперсии матовая протирающаяся для внутренних работ.

Состав работ:

1. Оштукатуривание цементно-известковым раствором по камню и бетону простое.
2. Отделка оштукатуренных поверхностей сухими смесями на гипсовой основе.
3. Окраска акриловым водоэмульсионным составом за два раза.

Измеритель: 100 м2

№	Наименование	Единица измерения	Показатели
1	Прямые затраты, в т.ч.	тенге	293 841
1.1	Зарплата рабочих-строителей	тенге	175 751
1.2	Эксплуатация машин/в т.ч. зарплата машинистов	тенге	7 931/5 585
1.3	Материалы	тенге	110 159
2	Оборудование, мебель и инвентарь	тенге	-
	Затраты труда рабочих-строителей	чел.-ч	150,3900
	Затраты труда машинистов	чел.-ч	5,6320

Таблица 8823-0101-0403 - поливинилацетатным водоземulsionным составомОписание:

1. Раствор готовый отделочный тяжелый, цементно-известковый 1:1:6.
2. Смеси сухие шпатлевочные гипсовые М25.
3. Водоземulsionная краска ВЭАК-1180.

Состав работ:

1. Оштукатуривание цементно-известковым раствором по камню и бетону простое.
2. Отделка оштукатуренных поверхностей сухими смесями на гипсовой основе.
3. Окраска поливинилацетатным водоземulsionным составом улучшенная.

Измеритель: 100 м2

№	Наименование	Единица измерения	Показатели
1	Прямые затраты, в т.ч.	тенге	317 560
1.1	Зарплата рабочих-строителей	тенге	184 913
1.2	Эксплуатация машин/в т.ч. зарплата машинистов	тенге	8 265/5 733
1.3	Материалы	тенге	124 382
2	Оборудование, мебель и инвентарь	тенге	-
	Затраты труда рабочих-строителей	чел.-ч	160,7000
	Затраты труда машинистов	чел.-ч	5,7600

Таблица 8823-0101-0404 - масляным составомОписание:

1. Раствор готовый отделочный тяжелый, цементно-известковый 1:1:6.
2. Смеси сухие шпатлевочные гипсовые М25.
3. Цветная масляная краска МА-22.

Состав работ:

1. Оштукатуривание цементно-известковым раствором по камню и бетону простое.
2. Отделка оштукатуренных поверхностей сухими смесями на гипсовой основе.
3. Окраска масляным составом улучшенная.

Измеритель: 100 м2

№	Наименование	Единица измерения	Показатели
1	Прямые затраты, в т.ч.	тенге	330 376
1.1	Зарплата рабочих-строителей	тенге	194 538
1.2	Эксплуатация машин/в т.ч. зарплата машинистов	тенге	8 139/5 677

Измеритель: 100 м²

№	Наименование	Единица измерения	Показатели
1.3	Материалы	тенге	127 699
2	Оборудование, мебель и инвентарь	тенге	-
	Затраты труда рабочих-строителей	чел.-ч	168,5000
	Затраты труда машинистов	чел.-ч	5,7100

Подгруппа 8823-0101-05 - Окраска стен каменных и бетонных оштукатуренных раствором из сухих смесей и отделанных сухой смесью



Таблица 8823-0101-0501 - акриловым вододисперсионным составом за один раз

Описание:

1. Смесей сухие - гипсовые штукатурки стандартные.
2. Смесей сухие шпатлевочные гипсовые М25.
3. Краска на основе водной акриловой дисперсии матовая протирающаяся для внутренних работ.

Состав работ:

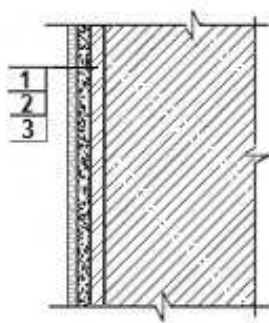
1. Оштукатуривание стен сухими смесями на гипсовой основе толщиной до 10 мм.
2. Отделка оштукатуренных поверхностей сухими смесями на гипсовой основе.
3. Окраска акриловым вододисперсионным составом за один раз.

Измеритель: 100 м²

№	Наименование	Единица измерения	Показатели
1	Прямые затраты, в т.ч.	тенге	276 351
1.1	Зарплата рабочих-строителей	тенге	172 868
1.2	Эксплуатация машин/в т.ч. зарплата машинистов	тенге	2 620/789
1.3	Материалы	тенге	100 863
2	Оборудование, мебель и инвентарь	тенге	-
	Затраты труда рабочих-строителей	чел.-ч	145,9600
	Затраты труда машинистов	чел.-ч	0,6400

Таблица 8823-0101-0502 - акриловым вододисперсионным составом за два раза

Описание:

1. Смесей сухие - гипсовые штукатурки стандартные.
2. Смесей сухие шпатлевочные гипсовые М25.

3. Краска на основе водной акриловой дисперсии матовая протирающаяся для внутренних работ.

Состав работ:

1. Оштукатуривание стен сухими смесями на гипсовой основе толщиной до 10 мм. 2. Отделка оштукатуренных поверхностей сухими смесями на гипсовой основе. 3. Окраска акриловым водоэмульсионным составом за два раза.

Измеритель: 100 м²

№	Наименование	Единица измерения	Показатели
1	Прямые затраты, в т.ч.	тенге	290 153
1.1	Зарплата рабочих-строителей	тенге	184 675
1.2	Эксплуатация машин/в т.ч. зарплата машинистов	тенге	2 651/803
1.3	Материалы	тенге	102 827
2	Оборудование, мебель и инвентарь	тенге	-
	Затраты труда рабочих-строителей	чел.-ч	155,8400
	Затраты труда машинистов	чел.-ч	0,6520

Таблица 8823-0101-0503 - поливинилацетатным водоэмульсионным составом

Описание:

1. Смеси сухие - гипсовые штукатурки стандартные.
2. Смеси сухие шпатлевочные гипсовые М25.
3. Водоэмульсионная краска ВЭАК-1180.

Состав работ:

1. Оштукатуривание стен сухими смесями на гипсовой основе толщиной до 10 мм. 2. Отделка оштукатуренных поверхностей сухими смесями на гипсовой основе. 3. Окраска поливинилацетатным водоэмульсионным составом улучшенная.

Измеритель: 100 м²

№	Наименование	Единица измерения	Показатели
1	Прямые затраты, в т.ч.	тенге	313 871
1.1	Зарплата рабочих-строителей	тенге	193 836
1.2	Эксплуатация машин/в т.ч. зарплата машинистов	тенге	2 985/951
1.3	Материалы	тенге	117 050
2	Оборудование, мебель и инвентарь	тенге	-
	Затраты труда рабочих-строителей	чел.-ч	166,1500
	Затраты труда машинистов	чел.-ч	0,7800

Таблица 8823-0101-0504 - масляным составом

Описание:

1. Смеси сухие - гипсовые штукатурки стандартные.
2. Смеси сухие шпатлевочные гипсовые М25.
3. Цветная масляная краска МА-22.

Состав работ:

1. Оштукатуривание стен сухими смесями на гипсовой основе толщиной до 10 мм. 2. Отделка оштукатуренных поверхностей сухими смесями на гипсовой основе. 3. Окраска масляным составом улучшенная.

Измеритель: 100 м2

№	Наименование	Единица измерения	Показатели
1	Прямые затраты, в т.ч.	тенге	326 687
1.1	Зарплата рабочих-строителей	тенге	203 461
1.2	Эксплуатация машин/в т.ч. зарплата машинистов	тенге	2 859/894
1.3	Материалы	тенге	120 367
2	Оборудование, мебель и инвентарь	тенге	-
	Затраты труда рабочих-строителей	чел.-ч	173,9500
	Затраты труда машинистов	чел.-ч	0,7300

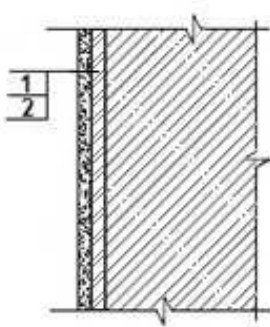
Группа 2 Облицовка стен каменных и бетонных**Подгруппа 8823-0102-01 - Облицовка стен каменных и бетонных по простой штукатурке цементно-известковым раствором****Таблица 8823-0102-0101 - керамической плиткой на цементном растворе**Описание:

1. Раствор готовый отделочный тяжелый, цементно-известковый 1:1:6.
2. Плитки керамические глазурованные гладкие цветные. Раствор готовый отделочный тяжелый, цементный 1:3.

Состав работ:

1. Оштукатуривание цементно-известковым раствором по камню и бетону простое.
2. Облицовка керамической плиткой, без карнизных, плинтусных и угловых плиток без установки плиток туалетного гарнитура, на цементном растворе.

Измеритель: 100 м2

№	Наименование	Единица измерения	Показатели
1	Прямые затраты, в т.ч.	тенге	607 139
1.1	Зарплата рабочих-строителей	тенге	304 510
1.2	Эксплуатация машин/в т.ч. зарплата машинистов	тенге	8 566/6 054
1.3	Материалы	тенге	294 063
2	Оборудование, мебель и инвентарь	тенге	-
	Затраты труда рабочих-строителей	чел.-ч	265,0000
	Затраты труда машинистов	чел.-ч	6,1800

Таблица 8823-0102-0102 - керамической плиткой на клее из сухих смесейОписание:

1. Раствор готовый отделочный тяжелый, цементно-известковый 1:1:6.

2. Плитки керамические глазурованные гладкие цветные. Клей из сухих смесей.

Состав работ:

1. Оштукатуривание цементно-известковым раствором по камню и бетону простое.
2. Облицовка керамической плиткой, без карнизных, плинтусных и угловых плиток без установки плиток туалетного гарнитура на клею из сухих смесей.

Измеритель: 100 м²

№	Наименование	Единица измерения	Показатели
1	Прямые затраты, в т.ч.	тенге	545 238
1.1	Зарплата рабочих-строителей	тенге	249 118
1.2	Эксплуатация машин/в т.ч. зарплата машинистов	тенге	8 919/6 833
1.3	Материалы	тенге	287 201
2	Оборудование, мебель и инвентарь	тенге	-
	Затраты труда рабочих-строителей	чел.-ч	217,0000
	Затраты труда машинистов	чел.-ч	6,9700

Подгруппа 8823-0102-02 - Облицовка стен каменных и бетонных по улучшенной штукатурке цементно-известковым раствором



Таблица 8823-0102-0201 - керамической плиткой на цементном растворе

Описание:

1. Раствор готовый отделочный тяжелый, цементно-известковый 1:1:6.
2. Плитки керамические глазурованные гладкие цветные. Раствор готовый отделочный тяжелый, цементный 1:3.

Состав работ:

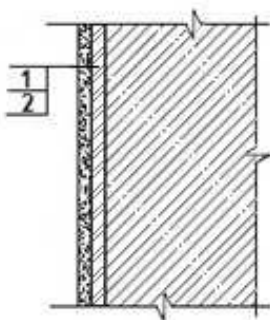
1. Оштукатуривание цементно-известковым раствором по камню и бетону улучшенное.
2. Облицовка керамической плиткой, без карнизных, плинтусных и угловых плиток без установки плиток туалетного гарнитура, на цементном растворе.

Измеритель: 100 м²

№	Наименование	Единица измерения	Показатели
1	Прямые затраты, в т.ч.	тенге	632 025
1.1	Зарплата рабочих-строителей	тенге	319 230
1.2	Эксплуатация машин/в т.ч. зарплата машинистов	тенге	9 012/6 269
1.3	Материалы	тенге	303 783
2	Оборудование, мебель и инвентарь	тенге	-

Окончание таблицы 8823-0102-0201

Измеритель: 100 м²

№	Наименование	Единица измерения	Показатели
	Затраты труда рабочих-строителей	чел.-ч	274,0000
	Затраты труда машинистов	чел.-ч	6,4000

Таблица 8823-0102-0202 - керамической плиткой на клее из сухих смесей

Описание:

1. Раствор готовый отделочный тяжелый, цементно-известковый 1:1:6.
2. Плитки керамические глазурованные гладкие цветные. Клей из сухих смесей.

Состав работ:

1. Оштукатуривание цементно-известковым раствором по камню и бетону улучшенное.
2. Облицовка керамической плиткой, без карнизных, плитусных и угловых плиток без установки плиток туалетного гарнитура на клее из сухих смесей.

Измеритель: 100 м²

№	Наименование	Единица измерения	Показатели
1	Прямые затраты, в т.ч.	тенге	570 126
1.1	Зарплата рабочих-строителей	тенге	263 838
1.2	Эксплуатация машин/в т.ч. зарплата машинистов	тенге	9 366/7 048
1.3	Материалы	тенге	296 922
2	Оборудование, мебель и инвентарь	тенге	-
	Затраты труда рабочих-строителей	чел.-ч	226,0000
	Затраты труда машинистов	чел.-ч	7,1900

Подгруппа 8823-0102-03 - Облицовка стен каменных и бетонных по высококачественной штукатурке цементно-известковым раствором



Таблица 8823-0102-0301 - керамической плиткой на цементном растворе

Описание:

1. Раствор готовый отделочный тяжелый, цементно-известковый 1:1:6.
2. Плитки керамические глазурованные гладкие цветные. Раствор готовый отделочный тяжелый, цементный 1:3.

Состав работ:

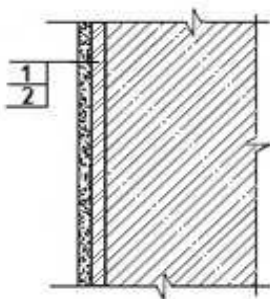
1. Оштукатуривание цементно-известковым раствором по камню и бетону высококачественное.
2. Облицовка керамической плиткой, без карнизных, плинтусных и угловых плиток без установки плиток туалетного гарнитура, на цементном растворе.

Измеритель: 100 м²

№	Наименование	Единица измерения	Показатели
1	Прямые затраты, в т.ч.	тенге	706 395
1.1	Зарплата рабочих-строителей	тенге	380 677
1.2	Эксплуатация машин/в т.ч. зарплата машинистов	тенге	9 317/6 416
1.3	Материалы	тенге	316 401
2	Оборудование, мебель и инвентарь	тенге	-
	Затраты труда рабочих-строителей	чел.-ч	317,0000
	Затраты труда машинистов	чел.-ч	6,5500

Таблица 8823-0102-0302 - керамической плиткой на клее из сухих смесейОписание:

1. Раствор готовый отделочный тяжелый, цементно-известковый 1:1:6.
2. Плитки керамические глазурованные гладкие цветные. Клей из сухих смесей.

Состав работ:

1. Оштукатуривание цементно-известковым раствором по камню и бетону высококачественное.
2. Облицовка керамической плиткой, без карнизных, плинтусных и угловых плиток без установки плиток туалетного гарнитура на клее из сухих смесей.

Измеритель: 100 м²

№	Наименование	Единица измерения	Показатели
1	Прямые затраты, в т.ч.	тенге	644 495
1.1	Зарплата рабочих-строителей	тенге	325 285
1.2	Эксплуатация машин/в т.ч. зарплата машинистов	тенге	9 670/7 195
1.3	Материалы	тенге	309 540
2	Оборудование, мебель и инвентарь	тенге	-
	Затраты труда рабочих-строителей	чел.-ч	269,0000
	Затраты труда машинистов	чел.-ч	7,3400

Подгруппа 8823-0102-04 - Облицовка стен каменных и бетонных оштукатуренных цементно-известковым раствором и отделанных сухой смесью

Таблица 8823-0102-0401 - керамической плиткой на цементном раствореОписание:

1. Раствор готовый отделочный тяжелый, цементно-известковый 1:1:6.
2. Смеси сухие шпатлевочные гипсовые М25.
3. Плитки керамические глазурованные гладкие цветные. Раствор готовый отделочный тяжелый, цементный 1:3.

Состав работ:

1. Оштукатуривание цементно-известковым раствором по камню и бетону.
2. Отделка оштукатуренных поверхностей сухими смесями на гипсовой основе.
3. Облицовка керамической плиткой, без карнизных, плитусных и угловых плиток без установки плиток туалетного гарнитура, на цементном растворе.

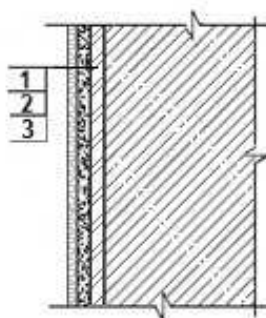
Измеритель: 100 м²

№	Наименование	Единица измерения	Показатели
1	Прямые затраты, в т.ч.	тенге	703 519
1.1	Зарплата рабочих-строителей	тенге	346 354
1.2	Эксплуатация машин/в т.ч. зарплата машинистов	тенге	9 447/6 313
1.3	Материалы	тенге	347 718
2	Оборудование, мебель и инвентарь	тенге	-
	Затраты труда рабочих-строителей	чел.-ч	301,2600
	Затраты труда машинистов	чел.-ч	6,3900

Таблица 8823-0102-0402 - керамической плиткой на клее из сухих смесейОписание:

1. Раствор готовый отделочный тяжелый, цементно-известковый 1:1:6.
2. Смеси сухие шпатлевочные гипсовые М25.
3. Плитки керамические глазурованные гладкие цветные. Клей из сухих смесей.

Состав работ:

1. Оштукатуривание цементно-известковым раствором по камню и бетону.
2. Отделка оштукатуренных поверхностей сухими смесями на гипсовой основе.
3. Облицовка керамической плиткой, без карнизных, плитусных и угловых плиток без установки плиток туалетного гарнитура на клее из сухих смесей.

Измеритель: 100 м²

№	Наименование	Единица измерения	Показатели
1	Прямые затраты, в т.ч.	тенге	641 619
1.1	Зарплата рабочих-строителей	тенге	290 962
1.2	Эксплуатация машин/в т.ч. зарплата машинистов	тенге	9 800/7 091
1.3	Материалы	тенге	340 857
2	Оборудование, мебель и инвентарь	тенге	-
	Затраты труда рабочих-строителей	чел.-ч	253,2600
	Затраты труда машинистов	чел.-ч	7,1800

Подгруппа 8823-0102-05 - Облицовка стен каменных и бетонных оштукатуренных раствором из сухих смесей и отделанных сухой смесью



Таблица 8823-0102-0501 - керамической плиткой на цементном растворе

Описание:

1. Смеси сухие - гипсовые штукатурки стандартные.
2. Смеси сухие шпатлевочные гипсовые М25.
3. Плитки керамические глазурованные гладкие цветные. Раствор готовый отделочный тяжелый, цементный 1:3.

Состав работ:

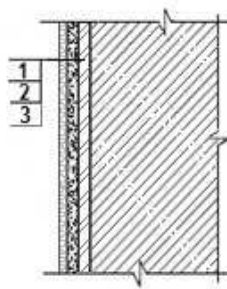
1. Оштукатуривание стен сухими смесями на гипсовой основе толщиной до 10 мм.
2. Отделка оштукатуренных поверхностей сухими смесями на гипсовой основе.
3. Облицовка керамической плиткой, без карнизных, плинтусных и угловых плиток без установки плиток туалетного гарнитура, на цементном растворе.

Измеритель: 100 м²

№	Наименование	Единица измерения	Показатели
1	Прямые затраты, в т.ч.	тенге	700 070
1.1	Зарплата рабочих-строителей	тенге	355 516
1.2	Эксплуатация машин/в т.ч. зарплата машинистов	тенге	4 167/1 530
1.3	Материалы	тенге	340 387
2	Оборудование, мебель и инвентарь	тенге	-
	Затраты труда рабочих-строителей	чел.-ч	306,7900
	Затраты труда машинистов	чел.-ч	1,4100

Таблица 8823-0102-0502 - керамической плиткой на клее из сухих смесей

Описание:

1. Смеси сухие - гипсовые штукатурки стандартные.
2. Смеси сухие шпатлевочные гипсовые М25.
3. Плитки керамические глазурованные гладкие цветные. Клей из сухих смесей.

Состав работ:

1. Оштукатуривание стен сухими смесями на гипсовой основе толщиной до 10 мм.
2. Отделка оштукатуренных поверхностей сухими смесями на гипсовой основе.
3. Облицовка керамической плиткой, без карнизных, плинтусных и угловых плиток без установки плиток туалетного гарнитура на клее из сухих смесей.

Измеритель: 100 м²

№	Наименование	Единица измерения	Показатели
1	Прямые затраты, в т.ч.	тенге	638 169
1.1	Зарплата рабочих-строителей	тенге	300 124
1.2	Эксплуатация машин/в т.ч. зарплата машинистов	тенге	4 520/2 309
1.3	Материалы	тенге	333 525
2	Оборудование, мебель и инвентарь	тенге	-
	Затраты труда рабочих-строителей	чел.-ч	258,7900
	Затраты труда машинистов	чел.-ч	2,2000

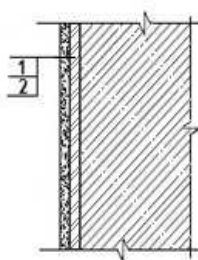
Группа 3 Оклейка стен каменных и бетонных**Подгруппа 8823-0103-01 - Оклейка стен каменных и бетонных по улучшенной штукатурке цементно-известковым раствором****Таблица 8823-0103-0101 - бумажными обоями**Описание:

1. Раствор готовый отделочный тяжелый, цементно-известковый 1:1:6.
2. Бумажные обои. Клей марки КМЦ обойный.

Состав работ:

1. Оштукатуривание цементно-известковым раствором по камню и бетону улучшенное.
2. Оклейка обоями по подготовленной поверхности.

Измеритель: 100 м²

№	Наименование	Единица измерения	Показатели
1	Прямые затраты, в т.ч.	тенге	241 056
1.1	Зарплата рабочих-строителей	тенге	117 930
1.2	Эксплуатация машин/в т.ч. зарплата машинистов	тенге	7 208/5 449
1.3	Материалы	тенге	115 918
2	Оборудование, мебель и инвентарь	тенге	-
	Затраты труда рабочих-строителей	чел.-ч	98,2800
	Затраты труда машинистов	чел.-ч	5,5670

Таблица 8823-0103-0102 - текстильными обоямиОписание:

1. Раствор готовый отделочный тяжелый, цементно-известковый 1:1:6.
2. Текстильные обои. Клей марки КМЦ обойный.

Состав работ:

1. Оштукатуривание цементно-известковым раствором по камню и бетону улучшенное.

2. Оклеивка обоями по подготовленной поверхности.

Измеритель: 100 м²

№	Наименование	Единица измерения	Показатели
1	Прямые затраты, в т.ч.	тенге	265 661
1.1	Зарплата рабочих-строителей	тенге	117 930
1.2	Эксплуатация машин/в т.ч. зарплата машинистов	тенге	7 208/5 449
1.3	Материалы	тенге	140 523
2	Оборудование, мебель и инвентарь	тенге	-
	Затраты труда рабочих-строителей	чел.-ч	98,2800
	Затраты труда машинистов	чел.-ч	5,5670

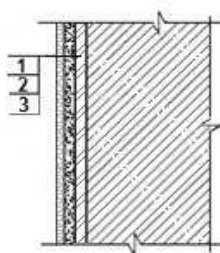
Подгруппа 8823-0103-02 - Оклеивка стен каменных и бетонных оштукатуренных цементно-известковым раствором и отделанных сухой смесью**Таблица 8823-0103-0201 - бумажными обоями**Описание:

1. Раствор готовый отделочный тяжелый, цементно-известковый 1:1:6.
2. Смеси сухие шпатлевочные гипсовые М25.
3. Бумажные обои. Клей марки КМЦ обойный.

Состав работ:

1. Оштукатуривание цементно-известковым раствором по камню и бетону.
2. Отделка оштукатуренных поверхностей сухими смесями на гипсовой основе.
3. Оклеивка стен обоями.

Измеритель: 100 м²

№	Наименование	Единица измерения	Показатели
1	Прямые затраты, в т.ч.	тенге	312 549
1.1	Зарплата рабочих-строителей	тенге	145 054
1.2	Эксплуатация машин/в т.ч. зарплата машинистов	тенге	7 642/5 492
1.3	Материалы	тенге	159 853
2	Оборудование, мебель и инвентарь	тенге	-
	Затраты труда рабочих-строителей	чел.-ч	125,5400
	Затраты труда машинистов	чел.-ч	5,5570

Таблица 8823-0103-0202 - текстильными обоямиОписание:

1. Раствор готовый отделочный тяжелый, цементно-известковый 1:1:6.
2. Смеси сухие шпатлевочные гипсовые М25.

3. Текстильные обои. Клей марки КМЦ обойный.

Состав работ:

1. Оштукатуривание цементно-известковым раствором по камню и бетону. 2. Отделка оштукатуренных поверхностей сухими смесями на гипсовой основе. 3. Оклейка стен обоями.

Измеритель: 100 м²

№	Наименование	Единица измерения	Показатели
1	Прямые затраты, в т.ч.	тенге	337 154
1.1	Зарплата рабочих-строителей	тенге	145 054
1.2	Эксплуатация машин/в т.ч. зарплата машинистов	тенге	7 642/5 492
1.3	Материалы	тенге	184 458
2	Оборудование, мебель и инвентарь	тенге	-
	Затраты труда рабочих-строителей	чел.-ч	125,5400
	Затраты труда машинистов	чел.-ч	5,5570

Подгруппа 8823-0103-03 - Оклейка стен каменных и бетонных оштукатуренных раствором из сухих смесей и отделанных сухой смесью



Таблица 8823-0103-0301 - бумажными обоями

Описание:

1. Смеси сухие - гипсовые штукатурки стандартные.
2. Смеси сухие шпатлевочные гипсовые М25.
3. Бумажные обои. Клей марки КМЦ обойный.

Состав работ:

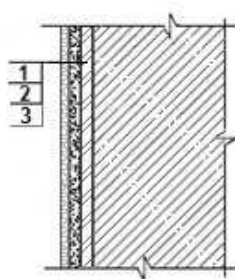
1. Оштукатуривание стен сухими смесями на гипсовой основе толщиной до 10 мм. 2. Отделка оштукатуренных поверхностей сухими смесями на гипсовой основе. 3. Оклейка стен обоями.

Измеритель: 100 м²

№	Наименование	Единица измерения	Показатели
1	Прямые затраты, в т.ч.	тенге	309 099
1.1	Зарплата рабочих-строителей	тенге	154 216
1.2	Эксплуатация машин/в т.ч. зарплата машинистов	тенге	2 362/710
1.3	Материалы	тенге	152 521
2	Оборудование, мебель и инвентарь	тенге	-
	Затраты труда рабочих-строителей	чел.-ч	131,0700
	Затраты труда машинистов	чел.-ч	0,5770

Таблица 8823-0103-0302 - текстильными обоямиОписание:

1. Смеси сухие - гипсовые штукатурки стандартные.
2. Смеси сухие шпатлевочные гипсовые М25.
3. Текстильные обои. Клей марки КМЦ обойный.

Состав работ:

1. Оштукатуривание стен сухими смесями на гипсовой основе толщиной до 10 мм.
2. Отделка оштукатуренных поверхностей сухими смесями на гипсовой основе.
3. Оклейка стен обоями.

Измеритель: 100 м²

№	Наименование	Единица измерения	Показатели
1	Прямые затраты, в т.ч.	тенге	333 705
1.1	Зарплата рабочих-строителей	тенге	154 216
1.2	Эксплуатация машин/в т.ч. зарплата машинистов	тенге	2 362/710
1.3	Материалы	тенге	177 127
2	Оборудование, мебель и инвентарь	тенге	-
	Затраты труда рабочих-строителей	чел.-ч	131,0700
	Затраты труда машинистов	чел.-ч	0,5770

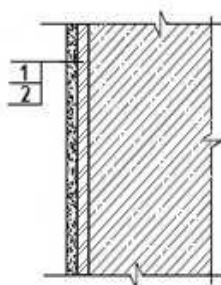
Подраздел 2 Отделка стен из сборных конструкций**Группа 1 Окраска стен из сборных конструкций****Подгруппа 8823-0201-01 - Окраска стен из железобетонных панелей с отделкой сухой смесью****Таблица 8823-0201-0101 - акриловым водоэмульсионным составом за один раз**Описание:

1. Смеси сухие шпатлевочные гипсовые М25.
2. Краска на основе водной акриловой дисперсии матовая протирающаяся для внутренних работ.

Состав работ:

1. Отделка поверхностей сухими смесями на гипсовой основе.
2. Окраска акриловым водоэмульсионным составом за один раз.

Измеритель: 100 м2

№	Наименование	Единица измерения	Показатели
1	Прямые затраты, в т.ч.	тенге	137 228
1.1	Зарплата рабочих-строителей	тенге	85 980
1.2	Эксплуатация машин/в т.ч. зарплата машинистов	тенге	776/244
1.3	Материалы	тенге	50 472
2	Оборудование, мебель и инвентарь	тенге	-
	Затраты труда рабочих-строителей	чел.-ч	71,9500
	Затраты труда машинистов	чел.-ч	0,2000

Таблица 8823-0201-0102 - акриловым водоэмульсионным составом за два разаОписание:

1. Смеси сухие шпатлевочные гипсовые М25.
2. Краска на основе водной акриловой дисперсии матовая протирающаяся для внутренних работ.

Состав работ:

1. Отделка поверхностей сухими смесями на гипсовой основе.
2. Окраска акриловым водоэмульсионным составом за два раза.

Измеритель: 100 м2

№	Наименование	Единица измерения	Показатели
1	Прямые затраты, в т.ч.	тенге	151 030
1.1	Зарплата рабочих-строителей	тенге	97 787
1.2	Эксплуатация машин/в т.ч. зарплата машинистов	тенге	807/257
1.3	Материалы	тенге	52 436
2	Оборудование, мебель и инвентарь	тенге	-
	Затраты труда рабочих-строителей	чел.-ч	81,8300
	Затраты труда машинистов	чел.-ч	0,2120

Таблица 8823-0201-0103 - поливинилацетатным водоэмульсионным составомОписание:

1. Смеси сухие шпатлевочные гипсовые М25.
2. Водоэмульсионная краска ВЭАК-1180.

Состав работ:

1. Отделка поверхностей сухими смесями на гипсовой основе.
2. Окраска поливинилацетатным водоэмульсионным составом улучшенная.

Измеритель: 100 м2

№	Наименование	Единица измерения	Показатели
1	Прямые затраты, в т.ч.	тенге	174 748
1.1	Зарплата рабочих-строителей	тенге	106 948
1.2	Эксплуатация машин/в т.ч. зарплата машинистов	тенге	1 141/405
1.3	Материалы	тенге	66 659
2	Оборудование, мебель и инвентарь	тенге	-
	Затраты труда рабочих-строителей	чел.-ч	92,1400
	Затраты труда машинистов	чел.-ч	0,3400

Таблица 8823-0201-0104 - масляным составомОписание:

1. Смеси сухие шпатлевочные гипсовые М25.
2. Краска масляная густотертая цветная МА-011.

Состав работ:

1. Отделка поверхностей сухими смесями на гипсовой основе.
2. Окраска масляным составом улучшенная.

Измеритель: 100 м²

№	Наименование	Единица измерения	Показатели
1	Прямые затраты, в т.ч.	тенге	187 565
1.1	Зарплата рабочих-строителей	тенге	116 574
1.2	Эксплуатация машин/в т.ч. зарплата машинистов	тенге	1 015/349
1.3	Материалы	тенге	69 976
2	Оборудование, мебель и инвентарь	тенге	-
	Затраты труда рабочих-строителей	чел.-ч	99,9400
	Затраты труда машинистов	чел.-ч	0,2900

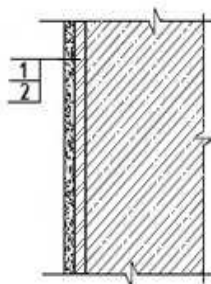
Группа 2 Облицовка стен из сборных конструкций**Подгруппа 8823-0202-01 - Облицовка стен из железобетонных панелей с отделкой сухой смесью****Таблица 8823-0202-0101 - керамической плиткой на цементном растворе**Описание:

1. Смеси сухие шпатлевочные гипсовые М25.
2. Плитки керамические глазурованные гладкие цветные. Раствор готовый отделочный тяжелый, цементный 1:3.

Состав работ:

1. Отделка поверхностей сухими смесями на гипсовой основе.
2. Облицовка керамической плиткой, без карнизных, плинтусных и угловых плиток без установки плиток туалетного гарнитура, на цементном растворе.

Измеритель: 100 м²

№	Наименование	Единица измерения	Показатели
1	Прямые затраты, в т.ч.	тенге	560 946
1.1	Зарплата рабочих-строителей	тенге	268 628

Окончание таблицы 8823-0202-0101

Измеритель: 100 м²

№	Наименование	Единица измерения	Показатели
1.2	Эксплуатация машин/в т.ч. зарплата машинистов	тенге	2 323/985
1.3	Материалы	тенге	289 995
2	Оборудование, мебель и инвентарь	тенге	-
	Затраты труда рабочих-строителей	чел.-ч	232,7800
	Затраты труда машинистов	чел.-ч	0,9700

Таблица 8823-0202-0102 - керамической плиткой на клее из сухих смесей

Описание:

1. Смеси сухие шпатлевочные гипсовые М25.
2. Плитки керамические глазурованные гладкие цветные. Клей из сухих смесей.

Состав работ:

1. Отделка поверхностей сухими смесями на гипсовой основе.
2. Облицовка керамической плиткой, без карнизных, плинтусных и угловых плиток без установки плиток туалетного гарнитура на клее из сухих смесей.

Измеритель: 100 м²

№	Наименование	Единица измерения	Показатели
1	Прямые затраты, в т.ч.	тенге	499 046
1.1	Зарплата рабочих-строителей	тенге	213 236
1.2	Эксплуатация машин/в т.ч. зарплата машинистов	тенге	2 676/1 763
1.3	Материалы	тенге	283 134
2	Оборудование, мебель и инвентарь	тенге	-
	Затраты труда рабочих-строителей	чел.-ч	184,7800
	Затраты труда машинистов	чел.-ч	1,7600

Группа 3 Оклежка стен из сборных конструкций**Подгруппа 8823-0203-01 - Оклежка стен из железобетонных панелей с отделкой сухой смесью**

Таблица 8823-0203-0101 - бумажными обоями

Описание:

1. Смеси сухие шпатлевочные гипсовые М25.
2. Бумажные обои. Клей марки КМЦ обойный.

Состав работ:

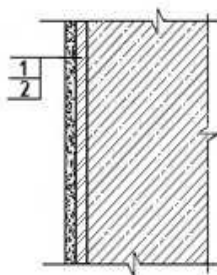
1. Отделка поверхностей сухими смесями на гипсовой основе. 2. Оклейка стен обоями.

Измеритель: 100 м²

№	Наименование	Единица измерения	Показатели
1	Прямые затраты, в т.ч.	тенге	169 976
1.1	Зарплата рабочих-строителей	тенге	67 328
1.2	Эксплуатация машин/в т.ч. зарплата машинистов	тенге	518/164
1.3	Материалы	тенге	102 130
2	Оборудование, мебель и инвентарь	тенге	-
	Затраты труда рабочих-строителей	чел.-ч	57,0600
	Затраты труда машинистов	чел.-ч	0,1370

Таблица 8823-0203-0102 - текстильными обоями

Описание:

1. Смеси сухие шпатлевочные гипсовые М25.
2. Текстильные обои. Клей марки КМЦ обойный.

Состав работ:

1. Отделка поверхностей сухими смесями на гипсовой основе. 2. Оклейка стен обоями.

Измеритель: 100 м²

№	Наименование	Единица измерения	Показатели
1	Прямые затраты, в т.ч.	тенге	194 581
1.1	Зарплата рабочих-строителей	тенге	67 328
1.2	Эксплуатация машин/в т.ч. зарплата машинистов	тенге	518/164
1.3	Материалы	тенге	126 735
2	Оборудование, мебель и инвентарь	тенге	-
	Затраты труда рабочих-строителей	чел.-ч	57,0600
	Затраты труда машинистов	чел.-ч	0,1370

Подраздел 3 Отделка стен с устройством гипсокартона

Группа 1 Окраска стен с устройством гипсокартона

Подгруппа 8823-0301-01 - Окраска стен с устройством гипсокартона на металлическом каркасе



Таблица 8823-0301-0101 - акриловым водоземulsionным составом за один раз

Описание:

1. Конструкции металлические и элементы крепежные.
2. Листы гипсокартонные влагостойкие ГКЛВ толщиной 12,5 мм.

3. Смеси сухие шпатлевочные гипсовые М-25.
4. Краска на основе водной акриловой дисперсии матовая протирающаяся для внутренних работ.

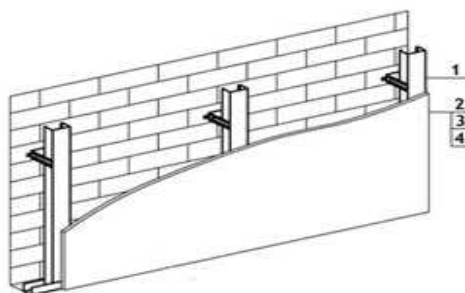
Состав работ:

1. Установка одинарного металлического каркаса с однослойной обшивкой гипсокартонными листами.
2. Отделка стен сухими смесями на гипсовой основе.
3. Окраска акриловым водоэмульсионным составом за один раз.

Измеритель: 100 м2

№	Наименование	Единица измерения	Показатели
1	Прямые затраты, в т.ч.	тенге	308 075
1.1	Зарплата рабочих-строителей	тенге	149 835
1.2	Эксплуатация машин/в т.ч. зарплата машинистов	тенге	1 892/650
1.3	Материалы	тенге	156 348
2	Оборудование, мебель и инвентарь	тенге	-
	Затраты труда рабочих-строителей	чел.-ч	130,5400
	Затраты труда машинистов	чел.-ч	0,4800

Таблица 8823-0301-0102 - акриловым водоэмульсионным составом за два разаОписание:

1. Конструкции металлические и элементы крепежные.
2. Листы гипсокартонные влагостойкие ГКЛВ толщиной 12,5 мм.
3. Смеси сухие шпатлевочные гипсовые М-25.
4. Краска на основе водной акриловой дисперсии матовая протирающаяся для внутренних работ.

Состав работ:

1. Установка одинарного металлического каркаса с однослойной обшивкой гипсокартонными листами.
2. Отделка стен сухими смесями на гипсовой основе.
3. Окраска акриловым водоэмульсионным составом за два раза.

Измеритель: 100 м2

№	Наименование	Единица измерения	Показатели
1	Прямые затраты, в т.ч.	тенге	321 876
1.1	Зарплата рабочих-строителей	тенге	161 642
1.2	Эксплуатация машин/в т.ч. зарплата машинистов	тенге	1 923/664
1.3	Материалы	тенге	158 311
2	Оборудование, мебель и инвентарь	тенге	-
	Затраты труда рабочих-строителей	чел.-ч	140,4200
	Затраты труда машинистов	чел.-ч	0,4920

Таблица 8823-0301-0103 - поливинилацетатным водоэмульсионным составомОписание:

1. Конструкции металлические и элементы крепежные.
2. Листы гипсокартонные влагостойкие ГКЛВ толщиной 12,5 мм.
3. Смеси сухие шпатлевочные гипсовые М-25.
4. Водоэмульсионная краска ВЭАК-1180.

Состав работ:

1. Установка одинарного металлического каркаса с однослойной обшивкой гипсокартонными листами. 2. Отделка стен сухими смесями на гипсовой основе. 3. Окраска поливинилацетатным водоэмульсионным составом улучшенная.

Измеритель: 100 м²

№	Наименование	Единица измерения	Показатели
1	Прямые затраты, в т.ч.	тенге	345 594
1.1	Зарплата рабочих-строителей	тенге	170 803
1.2	Эксплуатация машин/в т.ч. зарплата машинистов	тенге	2 257/812
1.3	Материалы	тенге	172 534
2	Оборудование, мебель и инвентарь	тенге	-
	Затраты труда рабочих-строителей	чел.-ч	150,7300
	Затраты труда машинистов	чел.-ч	0,6200

Таблица 8823-0301-0104 - масляным составомОписание:

1. Конструкции металлические и элементы крепежные.
2. Листы гипсокартонные влагостойкие ГКЛВ толщиной 12,5 мм.
3. Смеси сухие шпатлевочные гипсовые М-25.
4. Цветная масляная краска МА-22.

Состав работ:

1. Установка одинарного металлического каркаса с однослойной обшивкой гипсокартонными листами. 2. Отделка стен сухими смесями на гипсовой основе. 3. Окраска масляным составом улучшенная.

Измеритель: 100 м²

№	Наименование	Единица измерения	Показатели
1	Прямые затраты, в т.ч.	тенге	358 411
1.1	Зарплата рабочих-строителей	тенге	180 429
1.2	Эксплуатация машин/в т.ч. зарплата машинистов	тенге	2 131/755
1.3	Материалы	тенге	175 851
2	Оборудование, мебель и инвентарь	тенге	-
	Затраты труда рабочих-строителей	чел.-ч	158,5300
	Затраты труда машинистов	чел.-ч	0,5700

Группа 2 Оштукатуривание стен с устройством гипсокартона
Подгруппа 8823-0302-01 - Оштукатуривание стен с устройством гипсокартона на металлическом каркасе



Таблица 8823-0302-0101 - декоративной штукатуркойОписание:

1. Конструкции металлические и элементы крепежные.
2. Листы гипсокартонные влагостойкие ГКЛВ толщиной 12,5 мм.
3. Смеси сухие шпатлевочные гипсовые М-25.
4. Смеси сухие-минеральная штукатурка для декоративной отделки.

Состав работ:

1. Установка одинарного металлического каркаса с однослойной обшивкой гипсокартонными листами.
2. Отделка стен сухими смесями на гипсовой основе.
3. Отделка декоративной штукатуркой.

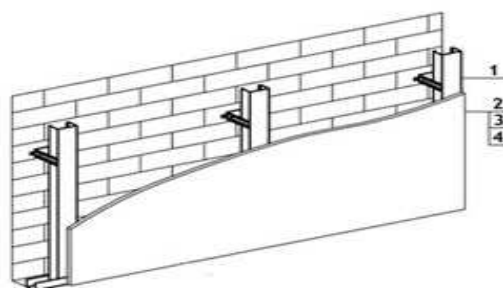
Измеритель: 100 м²

№	Наименование	Единица измерения	Показатели
1	Прямые затраты, в т.ч.	тенге	375 789
1.1	Зарплата рабочих-строителей	тенге	192 022
1.2	Эксплуатация машин/в т.ч. зарплата машинистов	тенге	2 270/810
1.3	Материалы	тенге	181 497
2	Оборудование, мебель и инвентарь	тенге	-
	Затраты труда рабочих-строителей	чел.-ч	162,2100
	Затраты труда машинистов	чел.-ч	0,6210

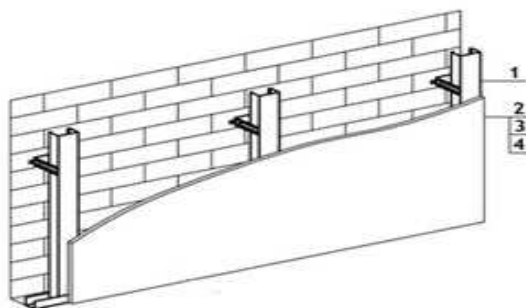
Группа 3 Облицовка стен с устройством гипсокартона**Подгруппа 8823-0303-01 - Облицовка стен с устройством гипсокартона на металлическом каркасе****Таблица 8823-0303-0101 - керамической плиткой на цементном растворе**Описание:

1. Конструкции металлические и элементы крепежные.
2. Листы гипсокартонные влагостойкие ГКЛВ толщиной 12,5 мм.
3. Грунтовка водно-дисперсионная акриловая.
4. Плитки керамические глазурованные гладкие цветные. Раствор готовый отделочный тяжелый, цементный 1:3.

Состав работ:

1. Установка одинарного металлического каркаса с однослойной обшивкой гипсокартонными листами.
2. Облицовка керамической плиткой, без карнизных, плинтусных и угловых плиток без установки плиток туалетного гарнитура, на цементном растворе.

Измеритель: 100 м2

№	Наименование	Единица измерения	Показатели
1	Прямые затраты, в т.ч.	тенге	747 207
1.1	Зарплата рабочих-строителей	тенге	358 157
1.2	Эксплуатация машин/в т.ч. зарплата машинистов	тенге	3 691/1 468
1.3	Материалы	тенге	385 359
2	Оборудование, мебель и инвентарь	тенге	-
	Затраты труда рабочих-строителей	чел.-ч	311,7300
	Затраты труда машинистов	чел.-ч	1,3100

Таблица 8823-0303-0102 - керамической плиткой на клее из сухих смесейОписание:

1. Конструкции металлические и элементы крепежные.
2. Листы гипсокартонные влагостойкие ГКЛВ толщиной 12,5 мм.
3. Грунтовка водно-дисперсионная акриловая.
4. Плитки керамические глазурованные гладкие цветные. Клей из сухих смесей.

Состав работ:

1. Установка одинарного металлического каркаса с однослойной обшивкой гипсокартонными листами.
2. Облицовка керамической плиткой, без карнизных, плинтусных и угловых плиток без установки плиток туалетного гарнитура на клее из сухих смесей.

Измеритель: 100 м2

№	Наименование	Единица измерения	Показатели
1	Прямые затраты, в т.ч.	тенге	685 306
1.1	Зарплата рабочих-строителей	тенге	302 765
1.2	Эксплуатация машин/в т.ч. зарплата машинистов	тенге	4 044/2 246
1.3	Материалы	тенге	378 497
2	Оборудование, мебель и инвентарь	тенге	-
	Затраты труда рабочих-строителей	чел.-ч	263,7300
	Затраты труда машинистов	чел.-ч	2,1000

Группа 4 Оклейка стен с устройством гипсокартона
Подгруппа 8823-0304-01 - Оклейка стен с устройством гипсокартона на металлическом каркасе

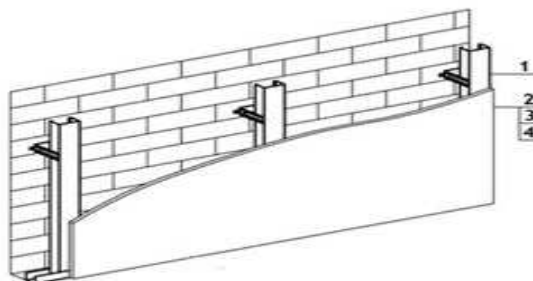
**Таблица 8823-0304-0101 - бумажными обоями**Описание:

1. Конструкции металлические и элементы крепежные.

2. Листы гипсокартонные влагостойкие ГКЛВ толщиной 12,5 мм.
3. Смеси сухие шпатлевочные гипсовые М-25.
4. Бумажные обои.

Состав работ:

1. Установка одинарного металлического каркаса с однослойной обшивкой гипсокартонными листами.
2. Отделка стен сухими смесями на гипсовой основе.
3. Оклейка стен обоями.

Измеритель: 100 м2

№	Наименование	Единица измерения	Показатели
1	Прямые затраты, в т.ч.	тенге	382 458
1.1	Зарплата рабочих-строителей	тенге	156 858
1.2	Эксплуатация машин/в т.ч. зарплата машинистов	тенге	1 886/647
1.3	Материалы	тенге	223 714
2	Оборудование, мебель и инвентарь	тенге	-
	Затраты труда рабочих-строителей	чел.-ч	136,0100
	Затраты труда машинистов	чел.-ч	0,4770

Таблица 8823-0304-0102 - текстильными обоямиОписание:

1. Конструкции металлические и элементы крепежные.
2. Листы гипсокартонные влагостойкие ГКЛВ толщиной 12,5 мм.
3. Смеси сухие шпатлевочные гипсовые М-25.
4. Текстильные обои.

Состав работ:

1. Установка одинарного металлического каркаса с однослойной обшивкой гипсокартонными листами.
2. Отделка стен сухими смесями на гипсовой основе.
3. Оклейка стен обоями.

Измеритель: 100 м2

№	Наименование	Единица измерения	Показатели
1	Прямые затраты, в т.ч.	тенге	407 063
1.1	Зарплата рабочих-строителей	тенге	156 858
1.2	Эксплуатация машин/в т.ч. зарплата машинистов	тенге	1 886/647
1.3	Материалы	тенге	248 319
2	Оборудование, мебель и инвентарь	тенге	-
	Затраты труда рабочих-строителей	чел.-ч	136,0100
	Затраты труда машинистов	чел.-ч	0,4770

Подраздел 4 Отделка стен с теплоизоляцией
Группа 1 Окраска стен с теплоизоляцией
Подгруппа 8823-0401-01 - Окраска стен с теплоизоляцией оштукатуренных по сетке



Таблица 8823-0401-0101 - водным известковым составом

Описание:

1. Плиты из минеральной ваты на синтетическом связующем марки П-175.
2. Проволока горячекатаная обычной точности в мотках из стали СВ-08А диаметром от 6,3 мм до 6,5 мм
3. Раствор готовый отделочный тяжелый, известковый 1:2,5 .
4. Известь строительная.

Состав работ:

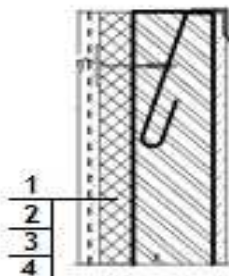
1. Устройство теплоизоляционного слоя толщиной 80 мм
2. Устройство каркаса при оштукатуривании.
3. Оштукатуривание
4. Известковая окраска.

Измеритель: 100 м²

№	Наименование	Единица измерения	Показатели
1	Прямые затраты, в т.ч.	тенге	713 524
1.1	Зарплата рабочих-строителей	тенге	191 976
1.2	Эксплуатация машин/в т.ч. зарплата машинистов	тенге	4 299/1 779
1.3	Материалы	тенге	517 249
2	Оборудование, мебель и инвентарь	тенге	-
	Затраты труда рабочих-строителей	чел.-ч	170,0700
	Затраты труда машинистов	чел.-ч	1,7340

Подраздел 5 Отделка стен и колонн природным камнем и искусственными плитами
Группа 1 Облицовка стен и колонн природным камнем
Подгруппа 8823-0501-01 - Облицовка стен полированными мраморными плитами



Таблица 8823-0501-0101 - число плит в 1 м² до 4Описание:

1. Стальные крепежные элементы из швеллеров и уголков.
2. Плиты из мрамора облицовочные пиленные полированные толщина 20 мм.

Состав работ:

1. Установка креплений.
2. Облицовка мраморными плитами.

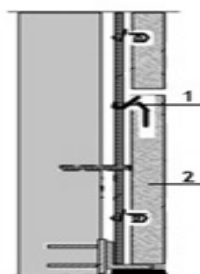
Измеритель: 100 м²

№	Наименование	Единица измерения	Показатели
1	Прямые затраты, в т.ч.	тенге	3 487 264
1.1	Зарплата рабочих-строителей	тенге	1 580 155
1.2	Эксплуатация машин/в т.ч. зарплата машинистов	тенге	190 957/132 347
1.3	Материалы	тенге	1 716 152
2	Оборудование, мебель и инвентарь	тенге	-
	Затраты труда рабочих-строителей	чел.-ч	1151,6820
	Затраты труда машинистов	чел.-ч	112,6033

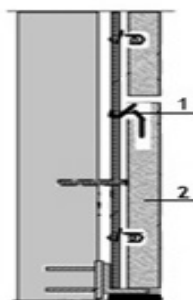
Подгруппа 8823-0501-02 - Облицовка колонн полированными мраморными плитами**Таблица 8823-0501-0201 - четырехгранных, число плит в 1 м² до 4**Описание:

1. Стальные крепежные элементы из швеллеров и уголков.
2. Плиты из мрамора облицовочные пиленные полированные толщина 20 мм.

Состав работ:

1. Установка креплений.
2. Облицовка мраморными плитами.

Измеритель: 100 м²

№	Наименование	Единица измерения	Показатели
1	Прямые затраты, в т.ч.	тенге	4 286 023
1.1	Зарплата рабочих-строителей	тенге	2 311 176
1.2	Эксплуатация машин/в т.ч. зарплата машинистов	тенге	121 836/72 195
1.3	Материалы	тенге	1 853 011
2	Оборудование, мебель и инвентарь	тенге	-
	Затраты труда рабочих-строителей	чел.-ч	1652,0184
	Затраты труда машинистов	чел.-ч	60,8119

Таблица 8823-0501-0202 - многогранных, число плит в 1 м² до 4Описание:

1. Стальные крепежные элементы из швеллеров и уголков.
2. Плиты из мрамора облицовочные пиленные полированные толщина 20 мм.

Состав работ:

1. Установка креплений.
2. Облицовка мраморными плитами.

Измеритель: 100 м²

№	Наименование	Единица измерения	Показатели
1	Прямые затраты, в т.ч.	тенге	6 788 005
1.1	Зарплата рабочих-строителей	тенге	4 599 956
1.2	Эксплуатация машин/в т.ч. зарплата машинистов	тенге	266 064/188 182
1.3	Материалы	тенге	1 921 985
2	Оборудование, мебель и инвентарь	тенге	-
	Затраты труда рабочих-строителей	чел.-ч	3042,1866
	Затраты труда машинистов	чел.-ч	159,8612

Подраздел 6 Отделка откосов каменных и бетонных
Группа 1 Окраска откосов каменных и бетонных
Подгруппа 8823-0601-01 - Окраска откосов каменных и бетонных оштукатуренных цементно-известковым раствором

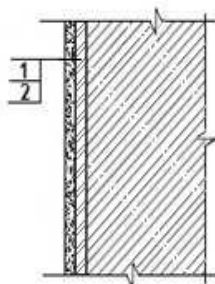
**Таблица 8823-0601-0101 - водным известковым составом**Описание:

1. Раствор готовый отделочный тяжелый, цементно-известковый 1:1:6.
2. Известь строительная.

Состав работ:

1. Оштукатуривание цементно-известковым раствором по камню и бетону.
2. Известковая окраска водным составом.

Измеритель: 100 м²

№	Наименование	Единица измерения	Показатели
1	Прямые затраты, в т.ч.	тенге	310 629
1.1	Зарплата рабочих-строителей	тенге	218 858
1.2	Эксплуатация машин/в т.ч. зарплата машинистов	тенге	4 254/2 048
1.3	Материалы	тенге	87 517
2	Оборудование, мебель и инвентарь	тенге	-

Окончание таблицы 8823-0601-0101

Измеритель: 100 м2

№	Наименование	Единица измерения	Показатели
	Затраты труда рабочих-строителей	чел.-ч	188,2000
	Затраты труда машинистов	чел.-ч	2,0900

Таблица 8823-0601-0102 - поливинилацетатным вододисперсионным составом

Описание:

1. Раствор готовый отделочный тяжелый, цементно-известковый 1:1:6.
2. Вододисперсионная краска ВЭАК-1180.

Состав работ:

1. Оштукатуривание цементно-известковым раствором по камню и бетону.
2. Окраска поливинилацетатным вододисперсионным составом улучшенная.

Измеритель: 100 м2

№	Наименование	Единица измерения	Показатели
1	Прямые затраты, в т.ч.	тенге	367 088
1.1	Зарплата рабочих-строителей	тенге	253 592
1.2	Эксплуатация машин/в т.ч. зарплата машинистов	тенге	4 618/2 210
1.3	Материалы	тенге	108 878
2	Оборудование, мебель и инвентарь	тенге	-
	Затраты труда рабочих-строителей	чел.-ч	218,0000
	Затраты труда машинистов	чел.-ч	2,2300

Таблица 8823-0601-0103 - масляным составом

Описание:

1. Раствор готовый отделочный тяжелый, цементно-известковый 1:1:6.
2. Цветная масляная краска МА-22.

Состав работ:

1. Оштукатуривание цементно-известковым раствором по камню и бетону.
2. Окраска масляным составом улучшенная.

Измеритель: 100 м2

№	Наименование	Единица измерения	Показатели
1	Прямые затраты, в т.ч.	тенге	379 904
1.1	Зарплата рабочих-строителей	тенге	263 217
1.2	Эксплуатация машин/в т.ч. зарплата машинистов	тенге	4 492/2 153
1.3	Материалы	тенге	112 195
2	Оборудование, мебель и инвентарь	тенге	-
	Затраты труда рабочих-строителей	чел.-ч	225,8000
	Затраты труда машинистов	чел.-ч	2,1800

Таблица 8823-0601-0104 – эмальюОписание:

1. Раствор готовый отделочный тяжелый, цементно-известковый 1:1:6.
2. Эмаль пентафталева ПФ-133 разных цветов.

Состав работ:

1. Оштукатуривание цементно-известковым раствором по камню и бетону.
2. Окраска эмалью.

Измеритель: 100 м²

№	Наименование	Единица измерения	Показатели
1	Прямые затраты, в т.ч.	тенге	373 584
1.1	Зарплата рабочих-строителей	тенге	263 217
1.2	Эксплуатация машин/в т.ч. зарплата машинистов	тенге	4 492/2 153
1.3	Материалы	тенге	105 875
2	Оборудование, мебель и инвентарь	тенге	-
	Затраты труда рабочих-строителей	чел.-ч	225,8000
	Затраты труда машинистов	чел.-ч	2,1800

Подгруппа 8823-0601-02 - Окраска откосов каменных и бетонных оштукатуренных цементно-известковым раствором и отделанных сухой смесью

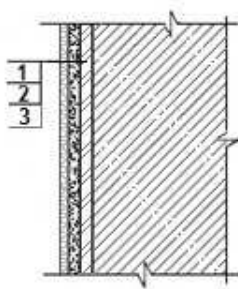
**Таблица 8823-0601-0201 - акриловым водоэмульсионным составом за один раз**Описание:

1. Раствор готовый отделочный тяжелый, цементно-известковый 1:1:6.
2. Смеси сухие шпатлевочные гипсовые М25.
3. Краска на основе водной акриловой дисперсии матовая протирающаяся для внутренних работ.

Состав работ:

1. Оштукатуривание цементно-известковым раствором по камню и бетону.
2. Отделка оштукатуренных поверхностей сухими смесями на гипсовой основе.
3. Окраска акриловым водоэмульсионным составом за один раз.

Измеритель: 100 м²

№	Наименование	Единица измерения	Показатели
1	Прямые затраты, в т.ч.	тенге	469 228
1.1	Зарплата рабочих-строителей	тенге	300 380

Окончание таблицы 8823-0601-0201

Измеритель: 100 м2

№	Наименование	Единица измерения	Показатели
1.2	Эксплуатация машин/в т.ч. зарплата машинистов	тенге	5 387/2 383
1.3	Материалы	тенге	163 461
2	Оборудование, мебель и инвентарь	тенге	-
	Затраты труда рабочих-строителей	чел.-ч	254,5100
	Затраты труда машинистов	чел.-ч	2,3600

Таблица 8823-0601-0202 - акриловым водоэмульсионным составом за два раза

Описание:

1. Раствор готовый отделочный тяжелый, цементно-известковый 1:1:6.
2. Смеси сухие шпатлевочные гипсовые М25.
3. Краска на основе водной акриловой дисперсии матовая протирающаяся для внутренних работ.

Состав работ:

1. Оштукатуривание цементно-известковым раствором по камню и бетону.
2. Отделка оштукатуренных поверхностей сухими смесями на гипсовой основе.
3. Окраска акриловым водоэмульсионным составом за два раза.

Измеритель: 100 м2

№	Наименование	Единица измерения	Показатели
1	Прямые затраты, в т.ч.	тенге	483 029
1.1	Зарплата рабочих-строителей	тенге	312 187
1.2	Эксплуатация машин/в т.ч. зарплата машинистов	тенге	5 417/2 396
1.3	Материалы	тенге	165 425
2	Оборудование, мебель и инвентарь	тенге	-
	Затраты труда рабочих-строителей	чел.-ч	264,3900
	Затраты труда машинистов	чел.-ч	2,3720

Таблица 8823-0601-0203 - поливинилацетатным водоэмульсионным составом

Описание:

1. Раствор готовый отделочный тяжелый, цементно-известковый 1:1:6.
2. Смеси сухие шпатлевочные гипсовые М25.
3. Водоэмульсионная краска ВЭАК-1180.

Состав работ:

1. Оштукатуривание цементно-известковым раствором по камню и бетону.
2. Отделка оштукатуренных поверхностей сухими смесями на гипсовой основе.
3. Окраска поливинилацетатным водоэмульсионным составом улучшенная.

Измеритель: 100 м2

№	Наименование	Единица измерения	Показатели
1	Прямые затраты, в т.ч.	тенге	506 748
1.1	Зарплата рабочих-строителей	тенге	321 349

Окончание таблицы 8823-0601-0203

Измеритель: 100 м²

№	Наименование	Единица измерения	Показатели
1.2	Эксплуатация машин/в т.ч. зарплата машинистов	тенге	5 751/2 545
1.3	Материалы	тенге	179 648
2	Оборудование, мебель и инвентарь	тенге	-
	Затраты труда рабочих-строителей	чел.-ч	274,7000
	Затраты труда машинистов	чел.-ч	2,5000

Таблица 8823-0601-0204 - масляным составом

Описание:

1. Раствор готовый отделочный тяжелый, цементно-известковый 1:1:6.
2. Смеси сухие шпатлевочные гипсовые М25.
3. Цветная масляная краска МА-22.

Состав работ:

1. Оштукатуривание цементно-известковым раствором по камню и бетону.
2. Отделка оштукатуренных поверхностей сухими смесями на гипсовой основе.
3. Окраска масляным составом улучшенная.

Измеритель: 100 м²

№	Наименование	Единица измерения	Показатели
1	Прямые затраты, в т.ч.	тенге	519 564
1.1	Зарплата рабочих-строителей	тенге	330 974
1.2	Эксплуатация машин/в т.ч. зарплата машинистов	тенге	5 625/2 488
1.3	Материалы	тенге	182 965
2	Оборудование, мебель и инвентарь	тенге	-
	Затраты труда рабочих-строителей	чел.-ч	282,5000
	Затраты труда машинистов	чел.-ч	2,4500

Группа 2 Облицовка откосов каменных и бетонных
Подгруппа 8823-0602-01 - Облицовка откосов каменных и бетонных
оштукатуренных цементно-известковым раствором



Таблица 8823-0602-0101 - керамической плиткой на цементном растворе

Описание:

1. Раствор готовый отделочный тяжелый, цементно-известковый 1:1:6.
2. Плитки керамические глазурованные гладкие цветные. Раствор готовый отделочный тяжелый, цементный 1:3.

Состав работ:

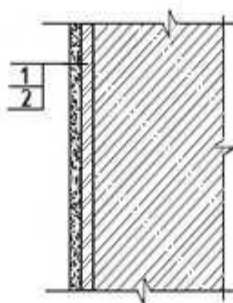
1. Оштукатуривание цементно-известковым раствором по камню и бетону. 2. Облицовка керамической плиткой, без карнизных, плинтусных и угловых плиток без установки плиток туалетного гарнитура, на цементном растворе.

Измеритель: 100 м²

№	Наименование	Единица измерения	Показатели
1	Прямые затраты, в т.ч.	тенге	794 921
1.1	Зарплата рабочих-строителей	тенге	440 946
1.2	Эксплуатация машин/в т.ч. зарплата машинистов	тенге	6 052/2 866
1.3	Материалы	тенге	347 923
2	Оборудование, мебель и инвентарь	тенге	-
	Затраты труда рабочих-строителей	чел.-ч	379,0000
	Затраты труда машинистов	чел.-ч	2,9200

Таблица 8823-0602-0102 - керамической плиткой на клее из сухих смесейОписание:

1. Раствор готовый отделочный тяжелый, цементно-известковый 1:1:6.
2. Плитки керамические глазурованные гладкие цветные. Клей из сухих смесей.

Состав работ:

1. Оштукатуривание цементно-известковым раствором по камню и бетону. 2. Облицовка керамической плиткой, без карнизных, плинтусных и угловых плиток без установки плиток туалетного гарнитура, на клее из сухих смесей.

Измеритель: 100 м²

№	Наименование	Единица измерения	Показатели
1	Прямые затраты, в т.ч.	тенге	733 022
1.1	Зарплата рабочих-строителей	тенге	385 554
1.2	Эксплуатация машин/в т.ч. зарплата машинистов	тенге	6 406/3 644
1.3	Материалы	тенге	341 062
2	Оборудование, мебель и инвентарь	тенге	-
	Затраты труда рабочих-строителей	чел.-ч	331,0000
	Затраты труда машинистов	чел.-ч	3,7100

Подгруппа 8823-0602-02 - Облицовка откосов каменных и бетонных оштукатуренных цементно-известковым раствором и отделанных сухой смесью



Таблица 8823-0602-0201 - керамической плиткой на цементном раствореОписание:

1. Раствор готовый отделочный тяжелый, цементно-известковый 1:1:6.
2. Смеси сухие шпатлевочные гипсовые М25.
3. Плитки керамические глазурованные гладкие цветные. Раствор готовый отделочный тяжелый, цементный 1:3.

Состав работ:

1. Оштукатуривание цементно-известковым раствором по камню и бетону.
2. Отделка оштукатуренных поверхностей сухими смесями на гипсовой основе.
3. Облицовка керамической плиткой, без карнизных, плитусных и угловых плиток без установки плиток туалетного гарнитура, на цементном растворе.

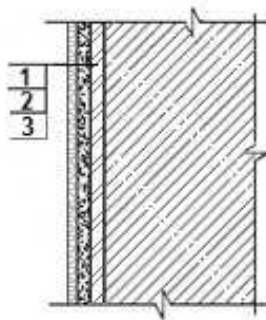
Измеритель: 100 м²

№	Наименование	Единица измерения	Показатели
1	Прямые затраты, в т.ч.	тенге	892 707
1.1	Зарплата рабочих-строителей	тенге	482 790
1.2	Эксплуатация машин/в т.ч. зарплата машинистов	тенге	6 933/3 124
1.3	Материалы	тенге	402 984
2	Оборудование, мебель и инвентарь	тенге	-
	Затраты труда рабочих-строителей	чел.-ч	415,2600
	Затраты труда машинистов	чел.-ч	3,1300

Таблица 8823-0602-0202 - керамической плиткой на клее из сухих смесейОписание:

1. Раствор готовый отделочный тяжелый, цементно-известковый 1:1:6.
2. Смеси сухие шпатлевочные гипсовые М25.
3. Плитки керамические глазурованные гладкие цветные. Клей из сухих смесей.

Состав работ:

1. Оштукатуривание цементно-известковым раствором по камню и бетону.
2. Отделка оштукатуренных поверхностей сухими смесями на гипсовой основе.
3. Облицовка керамической плиткой, без карнизных, плитусных и угловых плиток без установки плиток туалетного гарнитура, на клее из сухих смесей.

Измеритель: 100 м²

№	Наименование	Единица измерения	Показатели
1	Прямые затраты, в т.ч.	тенге	830 807
1.1	Зарплата рабочих-строителей	тенге	427 398
1.2	Эксплуатация машин/в т.ч. зарплата машинистов	тенге	7 286/3 903
1.3	Материалы	тенге	396 123
2	Оборудование, мебель и инвентарь	тенге	-
	Затраты труда рабочих-строителей	чел.-ч	367,2600
	Затраты труда машинистов	чел.-ч	3,9200

Подраздел 7 Отделка откосов с устройством гипсокартона
Группа 1 Окраска откосов с устройством гипсокартона
Подгруппа 8823-0701-01 - Окраска откосов с устройством гипсокартона на металлическом каркасе



Таблица 8823-0701-0101 - акриловым водоэмульсионным составом за один раз

Описание:

1. Плиты из минеральной ваты на синтетическом связующем марки П-100.
2. Конструкции металлические и элементы крепежные.
3. Листы гипсокартонные влагостойкие ГКЛВ толщиной 9,5 мм.
4. Смеси сухие шпатлевочные гипсовые М-25.
5. Краска на основе водной акриловой дисперсии матовая протирающаяся для внутренних работ.

Состав работ:

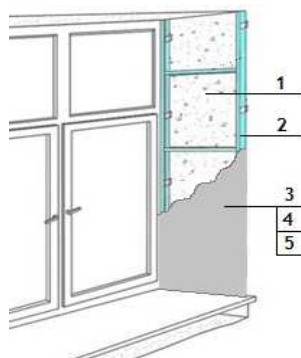
1. Укладка теплоизоляционных материалов.
2. Установка металлического каркаса.
3. Крепление гипсокартонных плит.
4. Отделка сухими смесями на гипсовой основе.
5. Окраска акриловым водоэмульсионным составом за один раз.

Измеритель: 100 м²

№	Наименование	Единица измерения	Показатели
1	Прямые затраты, в т.ч.	тенге	384 628
1.1	Зарплата рабочих-строителей	тенге	166 449
1.2	Эксплуатация машин/в т.ч. зарплата машинистов	тенге	6 640/2 742
1.3	Материалы	тенге	211 539
2	Оборудование, мебель и инвентарь	тенге	-
	Затраты труда рабочих-строителей	чел.-ч	143,6496
	Затраты труда машинистов	чел.-ч	2,2881

Таблица 8823-0701-0102 - акриловым водоэмульсионным составом за два раза

Описание:

1. Плиты из минеральной ваты на синтетическом связующем марки П-100.
2. Конструкции металлические и элементы крепежные.
3. Листы гипсокартонные влагостойкие ГКЛВ толщиной 9,5 мм.
4. Смеси сухие шпатлевочные гипсовые М-25.
5. Краска на основе водной акриловой дисперсии матовая протирающаяся для внутренних работ.

Состав работ:

1. Укладка теплоизоляционных материалов.
2. Установка металлического каркаса.
3. Крепление гипсокартонных плит.
4. Отделка сухими смесями на гипсовой основе.
5. Окраска акриловым водоэмульсионным составом за два раза.

Измеритель: 100 м²

№	Наименование	Единица измерения	Показатели
1	Прямые затраты, в т.ч.	тенге	398 428
1.1	Зарплата рабочих-строителей	тенге	178 255
1.2	Эксплуатация машин/в т.ч. зарплата машинистов	тенге	6 670/2 756
1.3	Материалы	тенге	213 503
2	Оборудование, мебель и инвентарь	тенге	-
	Затраты труда рабочих-строителей	чел.-ч	153,5296
	Затраты труда машинистов	чел.-ч	2,3001

Таблица 8823-0701-0103 - поливинилацетатным водоэмульсионным составомОписание:

1. Плиты из минеральной ваты на синтетическом связующем марки П-100.
2. Конструкции металлические и элементы крепежные.
3. Листы гипсокартонные влагостойкие ГКЛВ толщиной 9,5 мм.
4. Смеси сухие шпатлевочные гипсовые М-25.
5. Водоэмульсионная краска ВЭАК-1180.

Состав работ:

1. Укладка теплоизоляционных материалов.
2. Установка металлического каркаса.
3. Крепление гипсокартонных плит.
4. Отделка сухими смесями на гипсовой основе.
5. Окраска поливинилацетатным водоэмульсионным составом улучшенная.

Измеритель: 100 м²

№	Наименование	Единица измерения	Показатели
1	Прямые затраты, в т.ч.	тенге	422 147
1.1	Зарплата рабочих-строителей	тенге	187 417
1.2	Эксплуатация машин/в т.ч. зарплата машинистов	тенге	7 004/2 904
1.3	Материалы	тенге	227 726
2	Оборудование, мебель и инвентарь	тенге	-
	Затраты труда рабочих-строителей	чел.-ч	163,8396
	Затраты труда машинистов	чел.-ч	2,4281

Таблица 8823-0701-0104 - масляным составомОписание:

1. Плиты из минеральной ваты на синтетическом связующем марки П-100.
2. Конструкции металлические и элементы крепежные.
3. Листы гипсокартонные влагостойкие ГКЛВ толщиной 9,5 мм.
4. Смеси сухие шпатлевочные гипсовые М-25.
5. Цветная масляная краска МА-22.

Состав работ:

1. Укладка теплоизоляционных материалов. 2. Установка металлического каркаса. 3. Крепление гипсокартонных плит. 4. Отделка сухими смесями на гипсовой основе. 5. Окраска масляным составом улучшенная.

Измеритель: 100 м²

№	Наименование	Единица измерения	Показатели
1	Прямые затраты, в т.ч.	тенге	434 963
1.1	Зарплата рабочих-строителей	тенге	197 042
1.2	Эксплуатация машин/в т.ч. зарплата машинистов	тенге	6 878/2 848
1.3	Материалы	тенге	231 043
2	Оборудование, мебель и инвентарь	тенге	-
	Затраты труда рабочих-строителей	чел.-ч	171,6396
	Затраты труда машинистов	чел.-ч	2,3781

Группа 2 Облицовка откосов с устройством гипсокартона
Подгруппа 8823-0702-01 - Облицовка откосов с устройством гипсокартона на металлическом каркасе



Таблица 8823-0702-0101 - керамической плиткой на цементном растворе

Описание:

1. Плиты из минеральной ваты на синтетическом связующем марки П-100.
 2. Конструкции металлические и элементы крепежные.
 3. Листы гипсокартонные влагостойкие ГКЛВ толщиной 9,5 мм.
 4. Грунтовка водно-дисперсионная акриловая.
 5. Плитки керамические глазурованные гладкие цветные. Раствор готовый отделочный тяжелый, цементный 1:3.

Состав работ:

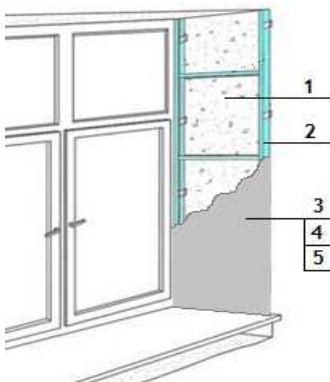
1. Укладка теплоизоляционных материалов. 2. Установка металлического каркаса. 3. Крепление гипсокартонных плит. 3. Облицовка керамической плиткой, без карнизных, плинтусных и угловых плиток без установки плиток туалетного гарнитура, на цементном растворе.

Измеритель: 100 м²

№	Наименование	Единица измерения	Показатели
1	Прямые затраты, в т.ч.	тенге	823 760
1.1	Зарплата рабочих-строителей	тенге	374 771

Окончание таблицы 8823-0702-0101

Измеритель: 100 м²

№	Наименование	Единица измерения	Показатели
1.2	Эксплуатация машин/в т.ч. зарплата машинистов	тенге	8 438/3 560
1.3	Материалы	тенге	440 551
2	Оборудование, мебель и инвентарь	тенге	-
	Затраты труда рабочих-строителей	чел.-ч	324,8396
	Затраты труда машинистов	чел.-ч	3,1181

Таблица 8823-0702-0102 - керамической плиткой на клее из сухих смесей

Описание:

1. Плиты из минеральной ваты на синтетическом связующем марки П-100.
2. Конструкции металлические и элементы крепежные.
3. Листы гипсокартонные влагостойкие ГКЛВ толщиной 9,5 мм.
4. Грунтовка водно-дисперсионная акриловая.
5. Плитки керамические глазурованные гладкие цветные. Клей из сухих смесей.

Состав работ:

1. Укладка теплоизоляционных материалов.
2. Установка металлического каркаса.
3. Крепление гипсокартонных плит.
3. Облицовка керамической плиткой, без карнизных, плинтусных и угловых плиток без установки плиток туалетного гарнитура на клее из сухих смесей.

Измеритель: 100 м²

№	Наименование	Единица измерения	Показатели
1	Прямые затраты, в т.ч.	тенге	761 860
1.1	Зарплата рабочих-строителей	тенге	319 379
1.2	Эксплуатация машин/в т.ч. зарплата машинистов	тенге	8 792/4 338
1.3	Материалы	тенге	433 689
2	Оборудование, мебель и инвентарь	тенге	-
	Затраты труда рабочих-строителей	чел.-ч	276,8396
	Затраты труда машинистов	чел.-ч	3,9081

Подраздел 8 Отделка потолков**Группа 1 Окраска потолков по оштукатуренной поверхности****Подгруппа 8823-0801-01 - Окраска потолков по оштукатуренной поверхности простая**

Таблица 8823-0801-0101 - водным известковым составом

Описание:

1. Раствор готовый отделочный тяжелый, цементно-известковый 1:1:6.
2. Известь строительная.

Состав работ:

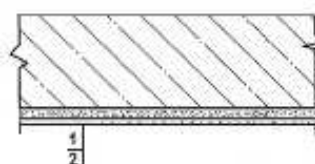
1. Сплошное выравнивание бетонных поверхностей (однослойное оштукатуривание) цементно-известковым раствором. 2. Окраска водным известковым составом.

Измеритель: 100 м2

№	Наименование	Единица измерения	Показатели
1	Прямые затраты, в т.ч.	тенге	73 422
1.1	Зарплата рабочих-строителей	тенге	57 897
1.2	Эксплуатация машин/в т.ч. зарплата машинистов	тенге	682/327
1.3	Материалы	тенге	14 843
2	Оборудование, мебель и инвентарь	тенге	-
	Затраты труда рабочих-строителей	чел.-ч	54,2000
	Затраты труда машинистов	чел.-ч	0,3300

Таблица 8823-0801-0102 - поливинилацетатным вододисперсионным составомОписание:

1. Раствор готовый отделочный тяжелый, цементно-известковый 1:1:6.
2. Вододисперсионная краска ВЭАК-1180.

Состав работ:

1. Сплошное выравнивание бетонных поверхностей (однослойное оштукатуривание) цементно-известковым раствором. 2. Окраска поливинилацетатным вододисперсионным составом простая.

Измеритель: 100 м2

№	Наименование	Единица измерения	Показатели
1	Прямые затраты, в т.ч.	тенге	97 108
1.1	Зарплата рабочих-строителей	тенге	66 341
1.2	Эксплуатация машин/в т.ч. зарплата машинистов	тенге	868/408
1.3	Материалы	тенге	29 899
2	Оборудование, мебель и инвентарь	тенге	-
	Затраты труда рабочих-строителей	чел.-ч	60,4000
	Затраты труда машинистов	чел.-ч	0,4000

Таблица 8823-0801-0103 - масляным составомОписание:

1. Раствор готовый отделочный тяжелый, цементно-известковый 1:1:6.
2. Цветная масляная краска МА-22.

Состав работ:

1. Сплошное выравнивание бетонных поверхностей (однослойное оштукатуривание) цементно-известковым раствором. 2. Окраска масляным составом простая.

Измеритель: 100 м2

№	Наименование	Единица измерения	Показатели
1	Прямые затраты, в т.ч.	тенге	108 789
1.1	Зарплата рабочих-строителей	тенге	71 503

Окончание таблицы 8823-0801-0103

Измеритель: 100 м²

№	Наименование	Единица измерения	Показатели
1.2	Эксплуатация машин/в т.ч. зарплата машинистов	тенге	762/362
1.3	Материалы	тенге	36 524
2	Оборудование, мебель и инвентарь	тенге	-
	Затраты труда рабочих-строителей	чел.-ч	65,8000
	Затраты труда машинистов	чел.-ч	0,3600

Подгруппа 8823-0801-02 - Окраска потолков по оштукатуренной поверхности улучшенная



Таблица 8823-0801-0202 - поливинилацетатным вододисперсионным составом

Описание:

1. Раствор готовый отделочный тяжелый, цементно-известковый 1:1:6.
2. Вододисперсионная краска ВЭАК-1180.

Состав работ:

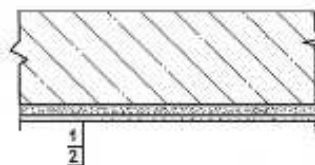
1. Сплошное выравнивание бетонных поверхностей (однослойное оштукатуривание) цементно-известковым раствором.
2. Окраска поливинилацетатным вододисперсионным составом улучшенная.

Измеритель: 100 м²

№	Наименование	Единица измерения	Показатели
1	Прямые затраты, в т.ч.	тенге	142 988
1.1	Зарплата рабочих-строителей	тенге	103 771
1.2	Эксплуатация машин/в т.ч. зарплата машинистов	тенге	1 073/500
1.3	Материалы	тенге	38 144
2	Оборудование, мебель и инвентарь	тенге	-
	Затраты труда рабочих-строителей	чел.-ч	94,0000
	Затраты труда машинистов	чел.-ч	0,4800

Таблица 8823-0801-0203 - масляным составом

Описание:

1. Раствор готовый отделочный тяжелый, цементно-известковый 1:1:6.
2. Цветная масляная краска МА-22.

Состав работ:

1. Сплошное выравнивание бетонных поверхностей (однослойное оштукатуривание) цементно-известковым раствором.
2. Окраска масляным составом улучшенная.

Измеритель: 100 м²

№	Наименование	Единица измерения	Показатели
1	Прямые затраты, в т.ч.	тенге	157 756
1.1	Зарплата рабочих-строителей	тенге	113 823
1.2	Эксплуатация машин/в т.ч. зарплата машинистов	тенге	941/442
1.3	Материалы	тенге	42 992
2	Оборудование, мебель и инвентарь	тенге	-
	Затраты труда рабочих-строителей	чел.-ч	102,0000
	Затраты труда машинистов	чел.-ч	0,4300

Подгруппа 8823-0801-03 - Окраска потолков по оштукатуренной поверхности высококачественная



Таблица 8823-0801-0301 - поливинилацетатным водоземulsionным составом

Описание:

1. Раствор готовый отделочный тяжелый, цементно-известковый 1:1:6.
2. Водоземulsionная краска ВЭАК-1180.

Состав работ:

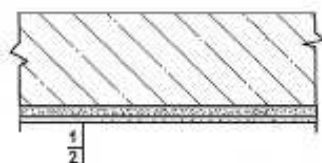
1. Сплошное выравнивание бетонных поверхностей (однослойное оштукатуривание) цементно-известковым раствором.
2. Окраска поливинилацетатным водоземulsionным составом высококачественная.

Измеритель: 100 м²

№	Наименование	Единица измерения	Показатели
1	Прямые затраты, в т.ч.	тенге	192 599
1.1	Зарплата рабочих-строителей	тенге	149 509
1.2	Эксплуатация машин/в т.ч. зарплата машинистов	тенге	1 253/580
1.3	Материалы	тенге	41 837
2	Оборудование, мебель и инвентарь	тенге	-
	Затраты труда рабочих-строителей	чел.-ч	126,3000
	Затраты труда машинистов	чел.-ч	0,5500

Таблица 8823-0801-0302 - масляным составом

Описание:

1. Раствор готовый отделочный тяжелый, цементно-известковый 1:1:6.
2. Цветная масляная краска МА-22.

Состав работ:

1. Сплошное выравнивание бетонных поверхностей (однослойное оштукатуривание) цементно-известковым раствором
2. Окраска масляным составом высококачественная.

Измеритель: 100 м²

№	Наименование	Единица измерения	Показатели
1	Прямые затраты, в т.ч.	тенге	209 351
1.1	Зарплата рабочих-строителей	тенге	161 232
1.2	Эксплуатация машин/в т.ч. зарплата машинистов	тенге	1 073/500
1.3	Материалы	тенге	47 046
2	Оборудование, мебель и инвентарь	тенге	-
	Затраты труда рабочих-строителей	чел.-ч	135,8000
	Затраты труда машинистов	чел.-ч	0,4800

Подгруппа 8823-0801-04 - Окраска потолков по отделанной сухими смесями поверхности



Таблица 8823-0801-0401 - акриловым водоэмульсионным составом за один раз

Описание:

1. Смеси сухие шпатлевочные гипсовые М25.
2. Краска на основе водной акриловой дисперсии матовая протирающаяся для внутренних работ.

Состав работ:

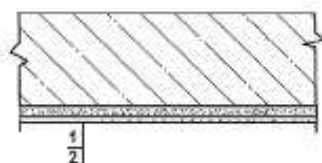
1. Отделка сухими смесями на гипсовой основе.
2. Окраска акриловым водоэмульсионным составом за один раз.

Измеритель: 100 м²

№	Наименование	Единица измерения	Показатели
1	Прямые затраты, в т.ч.	тенге	111 963
1.1	Зарплата рабочих-строителей	тенге	76 675
1.2	Эксплуатация машин/в т.ч. зарплата машинистов	тенге	524/167
1.3	Материалы	тенге	34 764
2	Оборудование, мебель и инвентарь	тенге	-
	Затраты труда рабочих-строителей	чел.-ч	64,5400
	Затраты труда машинистов	чел.-ч	0,1400

Таблица 8823-0801-0402 - акриловым водоэмульсионным составом за два раза

Описание:

1. Смеси сухие шпатлевочные гипсовые М25.
2. Краска на основе водной акриловой дисперсии матовая протирающаяся для внутренних работ.

Состав работ:

1. Отделка сухими смесями на гипсовой основе.
2. Окраска акриловым водоэмульсионным составом за два раза.

Измеритель: 100 м2

№	Наименование	Единица измерения	Показатели
1	Прямые затраты, в т.ч.	тенге	128 682
1.1	Зарплата рабочих-строителей	тенге	91 401
1.2	Эксплуатация машин/в т.ч. зарплата машинистов	тенге	554/181
1.3	Материалы	тенге	36 727
2	Оборудование, мебель и инвентарь	тенге	-
	Затраты труда рабочих-строителей	чел.-ч	76,6600
	Затраты труда машинистов	чел.-ч	0,1520

Таблица 8823-0801-0403 - поливинилацетатным водоземulsionным составомОписание:

1. Смеси сухие шпатлевочные гипсовые М25.
2. Водоземulsionная краска ВЭАК-1180.

Состав работ:

1. Отделка сухими смесями на гипсовой основе.
2. Окраска поливинилацетатным водоземulsionным составом улучшенная.

Измеритель: 100 м2

№	Наименование	Единица измерения	Показатели
1	Прямые затраты, в т.ч.	тенге	158 316
1.1	Зарплата рабочих-строителей	тенге	104 446
1.2	Эксплуатация машин/в т.ч. зарплата машинистов	тенге	915/341
1.3	Материалы	тенге	52 955
2	Оборудование, мебель и инвентарь	тенге	-
	Затраты труда рабочих-строителей	чел.-ч	91,4700
	Затраты труда машинистов	чел.-ч	0,2900

Таблица 8823-0801-0404 - масляным составомОписание:

1. Смеси сухие шпатлевочные гипсовые М25.
2. Цветная масляная краска МА-22.

Состав работ:

1. Отделка сухими смесями на гипсовой основе.
2. Окраска масляным составом улучшенная.

Измеритель: 100 м2

№	Наименование	Единица измерения	Показатели
1	Прямые затраты, в т.ч.	тенге	173 083
1.1	Зарплата рабочих-строителей	тенге	114 498
1.2	Эксплуатация машин/в т.ч. зарплата машинистов	тенге	783/282
1.3	Материалы	тенге	57 802
2	Оборудование, мебель и инвентарь	тенге	-
	Затраты труда рабочих-строителей	чел.-ч	99,4700
	Затраты труда машинистов	чел.-ч	0,2400

Группа 2 Отделка потолков с теплоизоляцией
Подгруппа 8823-0802-01 - Окраска потолков с теплоизоляцией оштукатуренных по сетке



Таблица 8823-0802-0101 - водным известковым составом

Описание:

1. Плиты из минеральной ваты на синтетическом связующем марки П-175.
2. Проволока горячекатаная обычной точности в мотках из стали СВ-08А диаметром от 6,3 мм до 6,5 мм.
3. Раствор готовый отделочный тяжелый, известковый 1:2,5.
4. Известь строительная.

Состав работ:

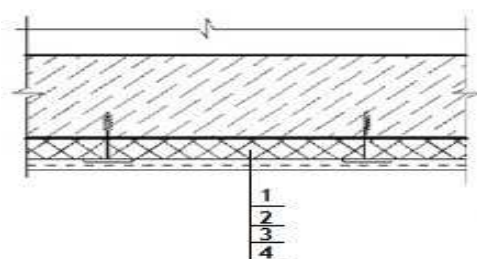
1. Устройство теплоизоляционного слоя толщиной 80 мм.
2. Устройство каркаса при оштукатуривании.
3. Оштукатуривание.
4. Известковая окраска.

Измеритель: 100 м²

№	Наименование	Единица измерения	Показатели
1	Прямые затраты, в т.ч.	тенге	768 258
1.1	Зарплата рабочих-строителей	тенге	228 788
1.2	Эксплуатация машин/в т.ч. зарплата машинистов	тенге	4 604/1 885
1.3	Материалы	тенге	534 866
2	Оборудование, мебель и инвентарь	тенге	-
	Затраты труда рабочих-строителей	чел.-ч	201,9700
	Затраты труда машинистов	чел.-ч	1,8340

Подраздел 9 Устройство подвесных потолков

Группа 1 Устройство подвесных потолков с заполнением

Подгруппа 8823-0901-01 - Устройство подвесных потолков с заполнением кассетной плиткой



Таблица 8823-0901-0101 - белой матовой алюминиевой перфорированнойОписание:

1. Кассетный потолок белый матовый алюминиевый перфорированный на скрытой подвесной системе в комплекте.

Состав работ:

1. Установка каркаса. 2. Установка плит.

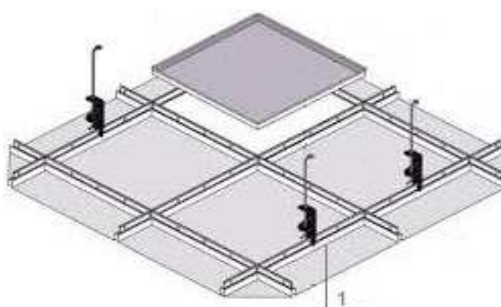
Измеритель: 100 м²

№	Наименование	Единица измерения	Показатели
1	Прямые затраты, в т.ч.	тенге	828 501
1.1	Зарплата рабочих-строителей	тенге	122 488
1.2	Эксплуатация машин/в т.ч. зарплата машинистов	тенге	13 752/6 099
1.3	Материалы	тенге	692 261
2	Оборудование, мебель и инвентарь	тенге	-
	Затраты труда рабочих-строителей	чел.-ч	102,5000
	Затраты труда машинистов	чел.-ч	5,3400

Подгруппа 8823-0901-02 - Устройство подвесных потолков с заполнением плиткой из минерального волокна**Таблица 8823-0901-0201 - класса "эконом" t 12 мм**Описание:

1. Подвесной потолок из минерального волокна класса «эконом» t 12 мм в комплекте.

Состав работ:

1. Установка каркаса. 2. Установка плит с подрезкой по месту.

Измеритель: 100 м²

№	Наименование	Единица измерения	Показатели
1	Прямые затраты, в т.ч.	тенге	406 407
1.1	Зарплата рабочих-строителей	тенге	122 488
1.2	Эксплуатация машин/в т.ч. зарплата машинистов	тенге	13 752/6 099
1.3	Материалы	тенге	270 167
2	Оборудование, мебель и инвентарь	тенге	-
	Затраты труда рабочих-строителей	чел.-ч	102,5000
	Затраты труда машинистов	чел.-ч	5,3400

Группа 2 Устройство подвесных потолков из гипсокартонных листов
Подгруппа 8823-0902-01 - Устройство подвесных потолков из гипсокартонных листов на одноуровневом металлическом каркасе



Таблица 8823-0902-0101 - с однослойной обшивкой гипсокартонными листами, с окраской поливинилацетатным вододисперсионным составом. На прямых подвесах

Описание:

1. Конструкции металлические и элементы крепежные.
2. Листы гипсокартонные обычные ГКЛ толщиной 9,5 мм.
3. Смеси сухие шпатлевочные гипсовые М-25.
4. Вододисперсионная краска ВЭАК-1180.

Состав работ:

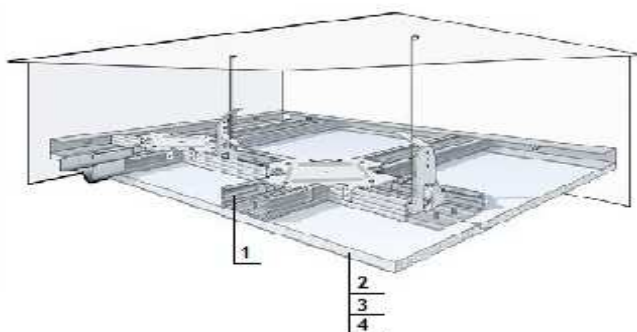
1. Установка одноуровневого металлического каркаса с однослойной обшивкой гипсокартонными листами.
2. Отделка потолка сухими смесями на гипсовой основе.
3. Окраска поливинилацетатным вододисперсионным составом.

Измеритель: 100 м²

№	Наименование	Единица измерения	Показатели
1	Прямые затраты, в т.ч.	тенге	350 082
1.1	Зарплата рабочих-строителей	тенге	191 673
1.2	Эксплуатация машин/в т.ч. зарплата машинистов	тенге	2 094/744
1.3	Материалы	тенге	156 315
2	Оборудование, мебель и инвентарь	тенге	-
	Затраты труда рабочих-строителей	чел.-ч	166,2600
	Затраты труда машинистов	чел.-ч	0,5600

Таблица 8823-0902-0102 - с однослойной обшивкой влагостойкими гипсокартонными листами, с окраской поливинилацетатным вододисперсионным составом. На прямых подвесах

Описание:

1. Конструкции металлические и элементы крепежные.
2. Листы гипсокартонные влагостойкие ГКЛВ толщиной 9,5 мм.
3. Смеси сухие шпатлевочные гипсовые М-25.
4. Вододисперсионная краска ВЭАК-1180.

Состав работ:

1. Установка одноуровневого металлического каркаса с однослойной обшивкой гипсокартонными листами. 2. Отделка потолка сухими смесями на гипсовой основе. 3. Окраска поливинилацетатным вододispersионным составом.

Измеритель: 100 м2

№	Наименование	Единица измерения	Показатели
1	Прямые затраты, в т.ч.	тенге	366 968
1.1	Зарплата рабочих-строителей	тенге	191 673
1.2	Эксплуатация машин/в т.ч. зарплата машинистов	тенге	2 094/744
1.3	Материалы	тенге	173 201
2	Оборудование, мебель и инвентарь	тенге	-
	Затраты труда рабочих-строителей	чел.-ч	166,2600
	Затраты труда машинистов	чел.-ч	0,5600

Таблица 8823-0902-0105 - с однослойной обшивкой гипсокартонными листами, с окраской поливинилацетатным вододispersионным составом. На анкерных подвесах

Описание:

1. Конструкции металлические и элементы крепежные.
2. Листы гипсокартонные обычные ГКЛ толщиной 9,5 мм.
3. Смеси сухие шпатлевочные гипсовые М-25.
4. Вододispersионная краска ВЭАК-1180.

Состав работ:

1. Установка одноуровневого металлического каркаса с однослойной обшивкой гипсокартонными листами. 2. Отделка потолка сухими смесями на гипсовой основе. 3. Окраска поливинилацетатным вододispersионным составом.

Измеритель: 100 м2

№	Наименование	Единица измерения	Показатели
1	Прямые затраты, в т.ч.	тенге	355 685
1.1	Зарплата рабочих-строителей	тенге	195 182
1.2	Эксплуатация машин/в т.ч. зарплата машинистов	тенге	2 092/744
1.3	Материалы	тенге	158 411
2	Оборудование, мебель и инвентарь	тенге	-
	Затраты труда рабочих-строителей	чел.-ч	169,3000
	Затраты труда машинистов	чел.-ч	0,5600

Таблица 8823-0902-0106 - с однослойной обшивкой влагостойкими гипсокартонными листами, с окраской поливинилацетатным вододispersионным составом. На анкерных подвесах

Описание:

1. Конструкции металлические и элементы крепежные.
2. Листы гипсокартонные влагостойкие ГКЛВ толщиной 9,5 мм.
3. Смеси сухие шпатлевочные гипсовые М-25.
4. Вододispersионная краска ВЭАК-1180.

Состав работ:

1. Установка одноуровневого металлического каркаса с однослойной обшивкой гипсокартонными листами. 2. Отделка потолка сухими смесями на гипсовой основе. 3. Окраска поливинилацетатным вододисперсионным составом.

Измеритель: 100 м²

№	Наименование	Единица измерения	Показатели
1	Прямые затраты, в т.ч.	тенге	372 571
1.1	Зарплата рабочих-строителей	тенге	195 182
1.2	Эксплуатация машин/в т.ч. зарплата машинистов	тенге	2 092/744
1.3	Материалы	тенге	175 297
2	Оборудование, мебель и инвентарь	тенге	-
	Затраты труда рабочих-строителей	чел.-ч	169,3000
	Затраты труда машинистов	чел.-ч	0,5600

Подгруппа 8823-0902-02 - Устройство подвесных потолков из гипсокартонных листов с утеплением на одноуровневом металлическом каркасе



Таблица 8823-0902-0201 - с однослойной обшивкой гипсокартонными листами, с окраской поливинилацетатным вододисперсионным составом. На прямых подвесах. Толщина утеплителя 100 мм

Описание:

1. Конструкции металлические и элементы крепежные.
2. Плиты из минеральной ваты на синтетическом связующем марки П-80, толщ.100 мм.
3. Листы гипсокартонные обычные ГКЛ толщиной 9,5 мм.
4. Смеси сухие шпатлевочные гипсовые М-25.
5. Вододисперсионная краска ВЭАК-1180.

Состав работ:

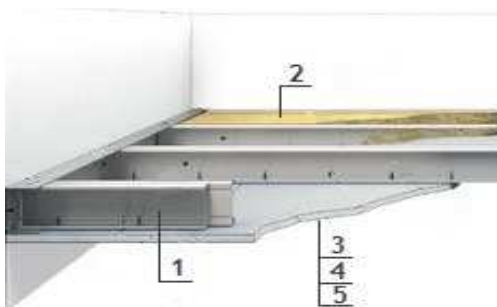
1. Установка одноуровневого металлического каркаса с однослойной обшивкой гипсокартонными листами. 2. Заполнение минераловатными плитами. 3. Отделка потолка сухими смесями на гипсовой основе. 4. Окраска поливинилацетатным вододисперсионным составом.

Измеритель: 100 м²

№	Наименование	Единица измерения	Показатели
1	Прямые затраты, в т.ч.	тенге	639 723
1.1	Зарплата рабочих-строителей	тенге	274 342
1.2	Эксплуатация машин/в т.ч. зарплата машинистов	тенге	3 233/1 246

Окончание таблицы 8823-0902-0201

Измеритель: 100 м2

№	Наименование	Единица измерения	Показатели
1.3	Материалы	тенге	362 148
2	Оборудование, мебель и инвентарь	тенге	-
	Затраты труда рабочих-строителей	чел.-ч	239,1600
	Затраты труда машинистов	чел.-ч	0,9900

Таблица 8823-0902-0202 - с однослойной обшивкой гипсокартонными листами, с окраской поливинилацетатным водоземulsionным составом. На прямых подвесах. Толщина утеплителя 50 мм

Описание:

1. Конструкции металлические и элементы крепежные.
2. Плиты из минеральной ваты на синтетическом связующем марки П-80, толщ.50 мм.
3. Листы гипсокартонные обычные ГКЛ толщиной 9,5 мм.
4. Смеси сухие шпатлевочные гипсовые М-25.
5. Водоземulsionная краска ВЭАК-1180.

Состав работ:

1. Установка одноуровневого металлического каркаса с однослойной обшивкой гипсокартонными листами.
2. Заполнение минераловатными плитами.
3. Отделка потолка сухими смесями на гипсовой основе.
4. Окраска поливинилацетатным водоземulsionным составом.

Измеритель: 100 м2

№	Наименование	Единица измерения	Показатели
1	Прямые затраты, в т.ч.	тенге	494 859
1.1	Зарплата рабочих-строителей	тенге	232 951
1.2	Эксплуатация машин/в т.ч. зарплата машинистов	тенге	2 677/1 001
1.3	Материалы	тенге	259 231
2	Оборудование, мебель и инвентарь	тенге	-
	Затраты труда рабочих-строителей	чел.-ч	202,6600
	Затраты труда машинистов	чел.-ч	0,7800

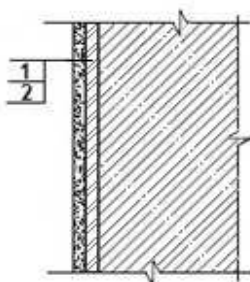
12 Мангистауская область**Раздел 1 Внутренняя отделка****Подраздел 1 Отделка стен каменных и бетонных****Группа 1 Окраска стен каменных и бетонных****Подгруппа 8823-0101-01 - Окраска стен каменных и бетонных оштукатуренных цементно-известковым раствором простая****Таблица 8823-0101-0101 - водным клеевым составом**Описание:

1. Раствор готовый отделочный тяжелый, цементно-известковый 1:1:6.
2. Смеси клеевые.

Состав работ:

1. Оштукатуривание цементно-известковым раствором по камню и бетону простое.
2. Клеевая окраска водным составом простая.

Измеритель: 100 м²

№	Наименование	Единица измерения	Показатели
1	Прямые затраты, в т.ч.	тенге	148 768
1.1	Зарплата рабочих-строителей	тенге	105 311
1.2	Эксплуатация машин/в т.ч. зарплата машинистов	тенге	8 323/6 909
1.3	Материалы	тенге	35 134
2	Оборудование, мебель и инвентарь	тенге	-
	Затраты труда рабочих-строителей	чел.-ч	70,7000
	Затраты труда машинистов	чел.-ч	5,3600

Таблица 8823-0101-0102 - водным известковым составомОписание:

1. Раствор готовый отделочный тяжелый, цементно-известковый 1:1:6.
2. Известь строительная.

Состав работ:

1. Оштукатуривание цементно-известковым раствором по камню и бетону простое.
2. Известковая окраска водным составом.

Измеритель: 100 м²

№	Наименование	Единица измерения	Показатели
1	Прямые затраты, в т.ч.	тенге	151 127

Окончание таблицы 8823-0101-0102

Измеритель: 100 м2

№	Наименование	Единица измерения	Показатели
1.1	Зарплата рабочих-строителей	тенге	108 740
1.2	Эксплуатация машин/в т.ч. зарплата машинистов	тенге	8 293/6 894
1.3	Материалы	тенге	34 094
2	Оборудование, мебель и инвентарь	тенге	-
	Затраты труда рабочих-строителей	чел.-ч	74,2000
	Затраты труда машинистов	чел.-ч	5,3500

Таблица 8823-0101-0103 - поливинилацетатным водоэмульсионным составом

Описание:

1. Раствор готовый отделочный тяжелый, цементно-известковый 1:1:6.
2. Водоэмульсионная краска ВЭАК-1180.

Состав работ:

1. Оштукатуривание цементно-известковым раствором по камню и бетону простое.
2. Окраска поливинилацетатным водоэмульсионным составом простая.

Измеритель: 100 м2

№	Наименование	Единица измерения	Показатели
1	Прямые затраты, в т.ч.	тенге	172 902
1.1	Зарплата рабочих-строителей	тенге	117 512
1.2	Эксплуатация машин/в т.ч. зарплата машинистов	тенге	8 474/6 986
1.3	Материалы	тенге	46 916
2	Оборудование, мебель и инвентарь	тенге	-
	Затраты труда рабочих-строителей	чел.-ч	78,8000
	Затраты труда машинистов	чел.-ч	5,4100

Таблица 8823-0101-0104 - масляным составом

Описание:

1. Раствор готовый отделочный тяжелый, цементно-известковый 1:1:6.
2. Цветная масляная краска МА-22.

Состав работ:

1. Оштукатуривание цементно-известковым раствором по камню и бетону простое.
2. Окраска масляным составом простая.

Измеритель: 100 м2

№	Наименование	Единица измерения	Показатели
1	Прямые затраты, в т.ч.	тенге	187 323
1.1	Зарплата рабочих-строителей	тенге	124 427
1.2	Эксплуатация машин/в т.ч. зарплата машинистов	тенге	8 384/6 940
1.3	Материалы	тенге	54 512
2	Оборудование, мебель и инвентарь	тенге	-
	Затраты труда рабочих-строителей	чел.-ч	84,2000
	Затраты труда машинистов	чел.-ч	5,3800

Подгруппа 8823-0101-02 - Окраска стен каменных и бетонных оштукатуренных цементно-известковым раствором улучшенная



Таблица 8823-0101-0201 - водным клеевым составом

Описание:

1. Раствор готовый отделочный тяжелый, цементно-известковый 1:1:6.
2. Смеси клеевые.

Состав работ:

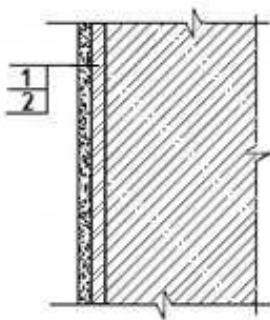
1. Оштукатуривание цементно-известковым раствором по камню и бетону улучшенное.
2. Клеевая окраска водным составом улучшенная.

Измеритель: 100 м²

№	Наименование	Единица измерения	Показатели
1	Прямые затраты, в т.ч.	тенге	186 130
1.1	Зарплата рабочих-строителей	тенге	131 461
1.2	Эксплуатация машин/в т.ч. зарплата машинистов	тенге	8 864/7 208
1.3	Материалы	тенге	45 805
2	Оборудование, мебель и инвентарь	тенге	-
	Затраты труда рабочих-строителей	чел.-ч	84,1000
	Затраты труда машинистов	чел.-ч	5,5900

Таблица 8823-0101-0202 - поливинилацетатным вододисперсионным составом

Описание:

1. Раствор готовый отделочный тяжелый, цементно-известковый 1:1:6.
2. Вододисперсионная краска ВЭАК-1180.

Состав работ:

1. Оштукатуривание цементно-известковым раствором по камню и бетону улучшенное.
2. Окраска поливинилацетатным вододисперсионным составом улучшенная.

Измеритель: 100 м²

№	Наименование	Единица измерения	Показатели
1	Прямые затраты, в т.ч.	тенге	247 319
1.1	Зарплата рабочих-строителей	тенге	173 915
1.2	Эксплуатация машин/в т.ч. зарплата машинистов	тенге	9 220/7 390
1.3	Материалы	тенге	64 184

Окончание таблицы 8823-0101-0202

Измеритель: 100 м2

№	Наименование	Единица измерения	Показатели
2	Оборудование, мебель и инвентарь	тенге	-
	Затраты труда рабочих-строителей	чел.-ч	113,0000
	Затраты труда машинистов	чел.-ч	5,7100

Таблица 8823-0101-0203 – эмалью

Описание:

1. Раствор готовый отделочный тяжелый, цементно-известковый 1:1:6.
2. Эмаль пентафталеваая ПФ-133 разных цветов.

Состав работ:

1. Оштукатуривание цементно-известковым раствором по камню и бетону улучшенное.
2. Окраска эмалью.

Измеритель: 100 м2

№	Наименование	Единица измерения	Показатели
1	Прямые затраты, в т.ч.	тенге	258 214
1.1	Зарплата рабочих-строителей	тенге	186 637
1.2	Эксплуатация машин/в т.ч. зарплата машинистов	тенге	9 076/7 316
1.3	Материалы	тенге	62 501
2	Оборудование, мебель и инвентарь	тенге	-
	Затраты труда рабочих-строителей	чел.-ч	120,8000
	Затраты труда машинистов	чел.-ч	5,6600

Таблица 8823-0101-0204 - масляным составом

Описание:

1. Раствор готовый отделочный тяжелый, цементно-известковый 1:1:6.
2. Цветная масляная краска МА-22.

Состав работ:

1. Оштукатуривание цементно-известковым раствором по камню и бетону улучшенное.
2. Окраска масляным составом улучшенная.

Измеритель: 100 м2

№	Наименование	Единица измерения	Показатели
1	Прямые затраты, в т.ч.	тенге	266 135
1.1	Зарплата рабочих-строителей	тенге	186 637
1.2	Эксплуатация машин/в т.ч. зарплата машинистов	тенге	9 076/7 316
1.3	Материалы	тенге	70 422
2	Оборудование, мебель и инвентарь	тенге	-
	Затраты труда рабочих-строителей	чел.-ч	120,8000
	Затраты труда машинистов	чел.-ч	5,6600

**Таблица 8823-0101-0205 - масляным составом по штукатурке
рентгенозащитным раствором**

Описание:

1. Рентгенозащитный раствор.
2. Цветная масляная краска МА-25.

Состав работ:

1. Оштукатуривание рентгенозащитным раствором толщиной 30 мм
2. Окраска масляным составом улучшенная.

Измеритель: 100 м²

№	Наименование	Единица измерения	Показатели
1	Прямые затраты, в т.ч.	тенге	703 982
1.1	Зарплата рабочих-строителей	тенге	381 149
1.2	Эксплуатация машин/в т.ч. зарплата машинистов	тенге	28 753/22 819
1.3	Материалы	тенге	294 080
2	Оборудование, мебель и инвентарь	тенге	-
	Затраты труда рабочих-строителей	чел.-ч	270,8000
	Затраты труда машинистов	чел.-ч	17,5500

**Подгруппа 8823-0101-03 - Окраска стен каменных и бетонных оштукатуренных
цементно-известковым раствором высококачественная**



Таблица 8823-0101-0301 - поливинилацетатным вододмульсионным составом

Описание:

1. Раствор готовый отделочный тяжелый, цементно-известковый 1:1:6.
2. Вододмульсионная краска ВЭАК-1180.

Состав работ:

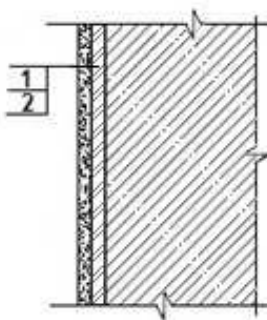
1. Оштукатуривание цементно-известковым раствором по камню и бетону высококачественное.
2. Окраска поливинилацетатным вододмульсионным составом высококачественная.

Измеритель: 100 м²

№	Наименование	Единица измерения	Показатели
1	Прямые затраты, в т.ч.	тенге	389 029
1.1	Зарплата рабочих-строителей	тенге	299 597

Окончание таблицы 8823-0101-0301

Измеритель: 100 м2

№	Наименование	Единица измерения	Показатели
1.2	Эксплуатация машин/в т.ч. зарплата машинистов	тенге	9 742/7 673
1.3	Материалы	тенге	79 690
2	Оборудование, мебель и инвентарь	тенге	-
	Затраты труда рабочих-строителей	чел.-ч	179,5000
	Затраты труда машинистов	чел.-ч	5,9200

Таблица 8823-0101-0302 – эмалью

Описание:

1. Раствор готовый отделочный тяжелый, цементно-известковый 1:1:6.
2. Эмаль пентафталева ПФ-133 разных цветов.

Состав работ:

1. Оштукатуривание цементно-известковым раствором по камню и бетону высококачественное.
2. Окраска эмалью.

Измеритель: 100 м2

№	Наименование	Единица измерения	Показатели
1	Прямые затраты, в т.ч.	тенге	404 414
1.1	Зарплата рабочих-строителей	тенге	316 854
1.2	Эксплуатация машин/в т.ч. зарплата машинистов	тенге	9 538/7 568
1.3	Материалы	тенге	78 022
2	Оборудование, мебель и инвентарь	тенге	-
	Затраты труда рабочих-строителей	чел.-ч	190,1000
	Затраты труда машинистов	чел.-ч	5,8500

Таблица 8823-0101-0303 - масляным составом

Описание:

1. Раствор готовый отделочный тяжелый, цементно-известковый 1:1:6.
2. Цветная масляная краска МА-22.

Состав работ:

1. Оштукатуривание цементно-известковым раствором по камню и бетону высококачественное.
2. Окраска масляным составом высококачественная.

Измеритель: 100 м2

№	Наименование	Единица измерения	Показатели
1	Прямые затраты, в т.ч.	тенге	413 741
1.1	Зарплата рабочих-строителей	тенге	316 854
1.2	Эксплуатация машин/в т.ч. зарплата машинистов	тенге	9 538/7 568
1.3	Материалы	тенге	87 349
2	Оборудование, мебель и инвентарь	тенге	-
	Затраты труда рабочих-строителей	чел.-ч	190,1000
	Затраты труда машинистов	чел.-ч	5,8500

Подгруппа 8823-0101-04 - Окраска стен каменных и бетонных оштукатуренных цементно-известковым раствором и отделанных сухой смесью



Таблица 8823-0101-0401 - акриловым водоэмульсионным составом за один раз

Описание:

1. Раствор готовый отделочный тяжелый, цементно-известковый 1:1:6.
2. Смеси сухие шпатлевочные гипсовые М25.
3. Краска на основе водной акриловой дисперсии матовая протирающаяся для внутренних работ.

Состав работ:

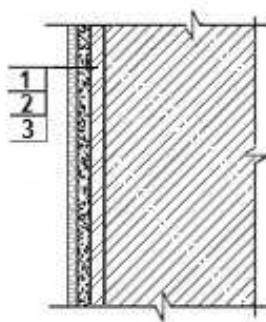
1. Оштукатуривание цементно-известковым раствором по камню и бетону.
2. Отделка оштукатуренных поверхностей сухими смесями на гипсовой основе.
3. Окраска акриловым водоэмульсионным составом за один раз.

Измеритель: 100 м²

№	Наименование	Единица измерения	Показатели
1	Прямые затраты, в т.ч.	тенге	335 530
1.1	Зарплата рабочих-строителей	тенге	216 244
1.2	Эксплуатация машин/в т.ч. зарплата машинистов	тенге	9 510/7 334
1.3	Материалы	тенге	109 776
2	Оборудование, мебель и инвентарь	тенге	-
	Затраты труда рабочих-строителей	чел.-ч	140,5100
	Затраты труда машинистов	чел.-ч	5,6200

Таблица 8823-0101-0402 - акриловым водоэмульсионным составом за два раза

Описание:

1. Раствор готовый отделочный тяжелый, цементно-известковый 1:1:6.
2. Смеси сухие шпатлевочные гипсовые М25.
3. Краска на основе водной акриловой дисперсии матовая протирающаяся для внутренних работ.

Состав работ:

1. Оштукатуривание цементно-известковым раствором по камню и бетону простое.
2. Отделка оштукатуренных поверхностей сухими смесями на гипсовой основе.
3. Окраска акриловым водоэмульсионным составом за два раза.

Измеритель: 100 м2

№	Наименование	Единица измерения	Показатели
1	Прямые затраты, в т.ч.	тенге	353 862
1.1	Зарплата рабочих-строителей	тенге	231 815
1.2	Эксплуатация машин/в т.ч. зарплата машинистов	тенге	9 545/7 352
1.3	Материалы	тенге	112 502
2	Оборудование, мебель и инвентарь	тенге	-
	Затраты труда рабочих-строителей	чел.-ч	150,3900
	Затраты труда машинистов	чел.-ч	5,6320

Таблица 8823-0101-0403 - поливинилацетатным водоземulsionным составомОписание:

1. Раствор готовый отделочный тяжелый, цементно-известковый 1:1:6.
2. Смеси сухие шпатлевочные гипсовые М25.
3. Водоземulsionная краска ВЭАК-1180.

Состав работ:

1. Оштукатуривание цементно-известковым раствором по камню и бетону простое.
2. Отделка оштукатуренных поверхностей сухими смесями на гипсовой основе.
3. Окраска поливинилацетатным водоземulsionным составом улучшенная.

Измеритель: 100 м2

№	Наименование	Единица измерения	Показатели
1	Прямые затраты, в т.ч.	тенге	377 691
1.1	Зарплата рабочих-строителей	тенге	243 890
1.2	Эксплуатация машин/в т.ч. зарплата машинистов	тенге	9 926/7 547
1.3	Материалы	тенге	123 875
2	Оборудование, мебель и инвентарь	тенге	-
	Затраты труда рабочих-строителей	чел.-ч	160,7000
	Затраты труда машинистов	чел.-ч	5,7600

Таблица 8823-0101-0404 - масляным составомОписание:

1. Раствор готовый отделочный тяжелый, цементно-известковый 1:1:6.
2. Смеси сухие шпатлевочные гипсовые М25.
3. Цветная масляная краска МА-22.

Состав работ:

1. Оштукатуривание цементно-известковым раствором по камню и бетону простое.
2. Отделка оштукатуренных поверхностей сухими смесями на гипсовой основе.
3. Окраска масляным составом улучшенная.

Измеритель: 100 м2

№	Наименование	Единица измерения	Показатели
1	Прямые затраты, в т.ч.	тенге	396 508
1.1	Зарплата рабочих-строителей	тенге	256 612
1.2	Эксплуатация машин/в т.ч. зарплата машинистов	тенге	9 782/7 473

Окончание таблицы 8823-0101-0404

Измеритель: 100 м²

№	Наименование	Единица измерения	Показатели
1.3	Материалы	тенге	130 114
2	Оборудование, мебель и инвентарь	тенге	-
	Затраты труда рабочих-строителей	чел.-ч	168,5000
	Затраты труда машинистов	чел.-ч	5,7100

Подгруппа 8823-0101-05 - Окраска стен каменных и бетонных оштукатуренных раствором из сухих смесей и отделанных сухой смесью



Таблица 8823-0101-0501 - акриловым вододисперсионным составом за один раз

Описание:

1. Смесей сухие - гипсовые штукатурки стандартные.
2. Смесей сухие шпатлевочные гипсовые М25.
3. Краска на основе водной акриловой дисперсии матовая протирающаяся для внутренних работ.

Состав работ:

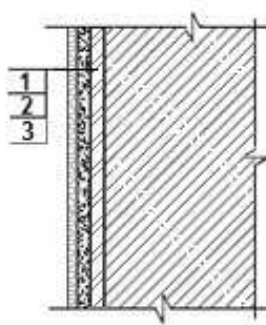
1. Оштукатуривание стен сухими смесями на гипсовой основе толщиной до 10 мм.
2. Отделка оштукатуренных поверхностей сухими смесями на гипсовой основе.
3. Окраска акриловым вододисперсионным составом за один раз.

Измеритель: 100 м²

№	Наименование	Единица измерения	Показатели
1	Прямые затраты, в т.ч.	тенге	329 987
1.1	Зарплата рабочих-строителей	тенге	228 109
1.2	Эксплуатация машин/в т.ч. зарплата машинистов	тенге	2 820/1 038
1.3	Материалы	тенге	99 058
2	Оборудование, мебель и инвентарь	тенге	-
	Затраты труда рабочих-строителей	чел.-ч	145,9600
	Затраты труда машинистов	чел.-ч	0,6400

Таблица 8823-0101-0502 - акриловым вододисперсионным составом за два раза

Описание:

1. Смесей сухие - гипсовые штукатурки стандартные.
2. Смесей сухие шпатлевочные гипсовые М25.

3. Краска на основе водной акриловой дисперсии матовая протирающаяся для внутренних работ.

Состав работ:

1. Оштукатуривание стен сухими смесями на гипсовой основе толщиной до 10 мм. 2. Отделка оштукатуренных поверхностей сухими смесями на гипсовой основе. 3. Окраска акриловым водоэмульсионным составом за два раза.

Измеритель: 100 м²

№	Наименование	Единица измерения	Показатели
1	Прямые затраты, в т.ч.	тенге	348 319
1.1	Зарплата рабочих-строителей	тенге	243 680
1.2	Эксплуатация машин/в т.ч. зарплата машинистов	тенге	2 855/1 056
1.3	Материалы	тенге	101 784
2	Оборудование, мебель и инвентарь	тенге	-
	Затраты труда рабочих-строителей	чел.-ч	155,8400
	Затраты труда машинистов	чел.-ч	0,6520

Таблица 8823-0101-0503 - поливинилацетатным водоэмульсионным составом

Описание:

1. Смеси сухие - гипсовые штукатурки стандартные.
2. Смеси сухие шпатлевочные гипсовые М25.
3. Водоэмульсионная краска ВЭАК-1180.

Состав работ:

1. Оштукатуривание стен сухими смесями на гипсовой основе толщиной до 10 мм. 2. Отделка оштукатуренных поверхностей сухими смесями на гипсовой основе. 3. Окраска поливинилацетатным водоэмульсионным составом улучшенная.

Измеритель: 100 м²

№	Наименование	Единица измерения	Показатели
1	Прямые затраты, в т.ч.	тенге	372 148
1.1	Зарплата рабочих-строителей	тенге	255 755
1.2	Эксплуатация машин/в т.ч. зарплата машинистов	тенге	3 236/1 251
1.3	Материалы	тенге	113 157
2	Оборудование, мебель и инвентарь	тенге	-
	Затраты труда рабочих-строителей	чел.-ч	166,1500
	Затраты труда машинистов	чел.-ч	0,7800

Таблица 8823-0101-0504 - масляным составом

Описание:

1. Смеси сухие - гипсовые штукатурки стандартные.
2. Смеси сухие шпатлевочные гипсовые М25.
3. Цветная масляная краска МА-22.

Состав работ:

1. Оштукатуривание стен сухими смесями на гипсовой основе толщиной до 10 мм. 2. Отделка оштукатуренных поверхностей сухими смесями на гипсовой основе. 3. Окраска масляным составом улучшенная.

Измеритель: 100 м2

№	Наименование	Единица измерения	Показатели
1	Прямые затраты, в т.ч.	тенге	390 965
1.1	Зарплата рабочих-строителей	тенге	268 477
1.2	Эксплуатация машин/в т.ч. зарплата машинистов	тенге	3 092/1 176
1.3	Материалы	тенге	119 396
2	Оборудование, мебель и инвентарь	тенге	-
	Затраты труда рабочих-строителей	чел.-ч	173,9500
	Затраты труда машинистов	чел.-ч	0,7300

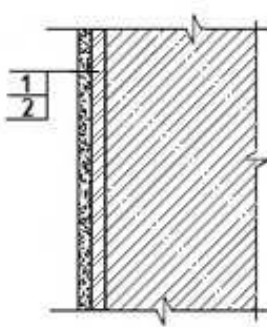
Группа 2 Облицовка стен каменных и бетонных**Подгруппа 8823-0102-01 - Облицовка стен каменных и бетонных по простой штукатурке цементно-известковым раствором****Таблица 8823-0102-0101 - керамической плиткой на цементном растворе**Описание:

1. Раствор готовый отделочный тяжелый, цементно-известковый 1:1:6.
2. Плитки керамические глазурованные гладкие цветные. Раствор готовый отделочный тяжелый, цементный 1:3.

Состав работ:

1. Оштукатуривание цементно-известковым раствором по камню и бетону простое.
2. Облицовка керамической плиткой, без карнизных, плинтусных и угловых плиток без установки плиток туалетного гарнитура, на цементном растворе.

Измеритель: 100 м2

№	Наименование	Единица измерения	Показатели
1	Прямые затраты, в т.ч.	тенге	678 190
1.1	Зарплата рабочих-строителей	тенге	401 840
1.2	Эксплуатация машин/в т.ч. зарплата машинистов	тенге	10 338/7 970
1.3	Материалы	тенге	266 012
2	Оборудование, мебель и инвентарь	тенге	-
	Затраты труда рабочих-строителей	чел.-ч	265,0000
	Затраты труда машинистов	чел.-ч	6,1800

Таблица 8823-0102-0102 - керамической плиткой на клее из сухих смесейОписание:

1. Раствор готовый отделочный тяжелый, цементно-известковый 1:1:6.

2. Плитки керамические глазурованные гладкие цветные. Клей из сухих смесей.

Состав работ:

1. Оштукатуривание цементно-известковым раствором по камню и бетону простое.
2. Облицовка керамической плиткой, без карнизных, плинтусных и угловых плиток без установки плиток туалетного гарнитура на клею из сухих смесей.

Измеритель: 100 м²

№	Наименование	Единица измерения	Показатели
1	Прямые затраты, в т.ч.	тенге	599 357
1.1	Зарплата рабочих-строителей	тенге	328 736
1.2	Эксплуатация машин/в т.ч. зарплата машинистов	тенге	10 942/8 995
1.3	Материалы	тенге	259 679
2	Оборудование, мебель и инвентарь	тенге	-
	Затраты труда рабочих-строителей	чел.-ч	217,0000
	Затраты труда машинистов	чел.-ч	6,9700

Подгруппа 8823-0102-02 - Облицовка стен каменных и бетонных по улучшенной штукатурке цементно-известковым раствором



Таблица 8823-0102-0201 - керамической плиткой на цементном растворе

Описание:

1. Раствор готовый отделочный тяжелый, цементно-известковый 1:1:6.
2. Плитки керамические глазурованные гладкие цветные. Раствор готовый отделочный тяжелый, цементный 1:3.

Состав работ:

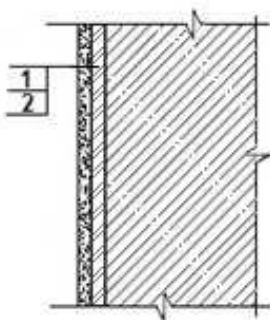
1. Оштукатуривание цементно-известковым раствором по камню и бетону улучшенное.
2. Облицовка керамической плиткой, без карнизных, плинтусных и угловых плиток без установки плиток туалетного гарнитура, на цементном растворе.

Измеритель: 100 м²

№	Наименование	Единица измерения	Показатели
1	Прямые затраты, в т.ч.	тенге	707 856
1.1	Зарплата рабочих-строителей	тенге	421 224
1.2	Эксплуатация машин/в т.ч. зарплата машинистов	тенге	10 849/8 254
1.3	Материалы	тенге	275 783
2	Оборудование, мебель и инвентарь	тенге	-

Окончание таблицы 8823-0102-0201

Измеритель: 100 м²

№	Наименование	Единица измерения	Показатели
	Затраты труда рабочих-строителей	чел.-ч	274,0000
	Затраты труда машинистов	чел.-ч	6,4000

Таблица 8823-0102-0202 - керамической плиткой на клее из сухих смесей

Описание:

1. Раствор готовый отделочный тяжелый, цементно-известковый 1:1:6.
2. Плитки керамические глазурованные гладкие цветные. Клей из сухих смесей.

Состав работ:

1. Оштукатуривание цементно-известковым раствором по камню и бетону улучшенное.
2. Облицовка керамической плиткой, без карнизных, плитусных и угловых плиток без установки плиток туалетного гарнитура на клее из сухих смесей.

Измеритель: 100 м²

№	Наименование	Единица измерения	Показатели
1	Прямые затраты, в т.ч.	тенге	629 022
1.1	Зарплата рабочих-строителей	тенге	348 120
1.2	Эксплуатация машин/в т.ч. зарплата машинистов	тенге	11 453/9 278
1.3	Материалы	тенге	269 449
2	Оборудование, мебель и инвентарь	тенге	-
	Затраты труда рабочих-строителей	чел.-ч	226,0000
	Затраты труда машинистов	чел.-ч	7,1900

Подгруппа 8823-0102-03 - Облицовка стен каменных и бетонных по высококачественной штукатурке цементно-известковым раствором



Таблица 8823-0102-0301 - керамической плиткой на цементном растворе

Описание:

1. Раствор готовый отделочный тяжелый, цементно-известковый 1:1:6.
2. Плитки керамические глазурованные гладкие цветные. Раствор готовый отделочный тяжелый, цементный 1:3.

Состав работ:

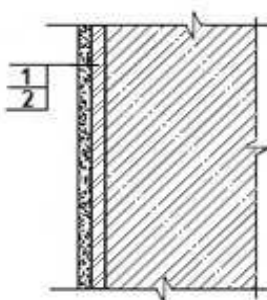
1. Оштукатуривание цементно-известковым раствором по камню и бетону высококачественное.
2. Облицовка керамической плиткой, без карнизных, плинтусных и угловых плиток без установки плиток туалетного гарнитура, на цементном растворе.

Измеритель: 100 м²

№	Наименование	Единица измерения	Показатели
1	Прямые затраты, в т.ч.	тенге	802 132
1.1	Зарплата рабочих-строителей	тенге	502 447
1.2	Эксплуатация машин/в т.ч. зарплата машинистов	тенге	11 197/8 447
1.3	Материалы	тенге	288 488
2	Оборудование, мебель и инвентарь	тенге	-
	Затраты труда рабочих-строителей	чел.-ч	317,0000
	Затраты труда машинистов	чел.-ч	6,5500

Таблица 8823-0102-0302 - керамической плиткой на клее из сухих смесейОписание:

1. Раствор готовый отделочный тяжелый, цементно-известковый 1:1:6.
2. Плитки керамические глазурованные гладкие цветные. Клей из сухих смесей.

Состав работ:

1. Оштукатуривание цементно-известковым раствором по камню и бетону высококачественное.
2. Облицовка керамической плиткой, без карнизных, плинтусных и угловых плиток без установки плиток туалетного гарнитура на клее из сухих смесей.

Измеритель: 100 м²

№	Наименование	Единица измерения	Показатели
1	Прямые затраты, в т.ч.	тенге	723 299
1.1	Зарплата рабочих-строителей	тенге	429 343
1.2	Эксплуатация машин/в т.ч. зарплата машинистов	тенге	11 801/9 471
1.3	Материалы	тенге	282 155
2	Оборудование, мебель и инвентарь	тенге	-
	Затраты труда рабочих-строителей	чел.-ч	269,0000
	Затраты труда машинистов	чел.-ч	7,3400

Подгруппа 8823-0102-04 - Облицовка стен каменных и бетонных оштукатуренных цементно-известковым раствором и отделанных сухой смесью

Таблица 8823-0102-0401 - керамической плиткой на цементном раствореОписание:

1. Раствор готовый отделочный тяжелый, цементно-известковый 1:1:6.
2. Смеси сухие шпатлевочные гипсовые М25.
3. Плитки керамические глазурованные гладкие цветные. Раствор готовый отделочный тяжелый, цементный 1:3.

Состав работ:

1. Оштукатуривание цементно-известковым раствором по камню и бетону.
2. Отделка оштукатуренных поверхностей сухими смесями на гипсовой основе.
3. Облицовка керамической плиткой, без карнизных, плитусных и угловых плиток без установки плиток туалетного гарнитура, на цементном растворе.

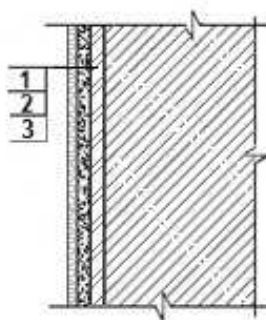
Измеритель: 100 м²

№	Наименование	Единица измерения	Показатели
1	Прямые затраты, в т.ч.	тенге	788 090
1.1	Зарплата рабочих-строителей	тенге	457 064
1.2	Эксплуатация машин/в т.ч. зарплата машинистов	тенге	11 282/8 310
1.3	Материалы	тенге	319 744
2	Оборудование, мебель и инвентарь	тенге	-
	Затраты труда рабочих-строителей	чел.-ч	301,2600
	Затраты труда машинистов	чел.-ч	6,3900

Таблица 8823-0102-0402 - керамической плиткой на клее из сухих смесейОписание:

1. Раствор готовый отделочный тяжелый, цементно-известковый 1:1:6.
2. Смеси сухие шпатлевочные гипсовые М25.
3. Плитки керамические глазурованные гладкие цветные. Клей из сухих смесей.

Состав работ:

1. Оштукатуривание цементно-известковым раствором по камню и бетону.
2. Отделка оштукатуренных поверхностей сухими смесями на гипсовой основе.
3. Облицовка керамической плиткой, без карнизных, плитусных и угловых плиток без установки плиток туалетного гарнитура на клее из сухих смесей.

Измеритель: 100 м²

№	Наименование	Единица измерения	Показатели
1	Прямые затраты, в т.ч.	тенге	709 258
1.1	Зарплата рабочих-строителей	тенге	383 960
1.2	Эксплуатация машин/в т.ч. зарплата машинистов	тенге	11 887/9 335
1.3	Материалы	тенге	313 411
2	Оборудование, мебель и инвентарь	тенге	-
	Затраты труда рабочих-строителей	чел.-ч	253,2600
	Затраты труда машинистов	чел.-ч	7,1800

Подгруппа 8823-0102-05 - Облицовка стен каменных и бетонных оштукатуренных раствором из сухих смесей и отделанных сухой смесью



Таблица 8823-0102-0501 - керамической плиткой на цементном растворе

Описание:

1. Смеси сухие - гипсовые штукатурки стандартные.
2. Смеси сухие шпатлевочные гипсовые М25.
3. Плитки керамические глазурованные гладкие цветные. Раствор готовый отделочный тяжелый, цементный 1:3.

Состав работ:

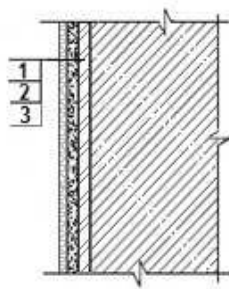
1. Оштукатуривание стен сухими смесями на гипсовой основе толщиной до 10 мм.
2. Отделка оштукатуренных поверхностей сухими смесями на гипсовой основе.
3. Облицовка керамической плиткой, без карнизных, плинтусных и угловых плиток без установки плиток туалетного гарнитура, на цементном растворе.

Измеритель: 100 м²

№	Наименование	Единица измерения	Показатели
1	Прямые затраты, в т.ч.	тенге	782 859
1.1	Зарплата рабочих-строителей	тенге	469 239
1.2	Эксплуатация машин/в т.ч. зарплата машинистов	тенге	4 593/2 014
1.3	Материалы	тенге	309 027
2	Оборудование, мебель и инвентарь	тенге	-
	Затраты труда рабочих-строителей	чел.-ч	306,7900
	Затраты труда машинистов	чел.-ч	1,4100

Таблица 8823-0102-0502 - керамической плиткой на клее из сухих смесей

Описание:

1. Смеси сухие - гипсовые штукатурки стандартные.
2. Смеси сухие шпатлевочные гипсовые М25.
3. Плитки керамические глазурованные гладкие цветные. Клей из сухих смесей.

Состав работ:

1. Оштукатуривание стен сухими смесями на гипсовой основе толщиной до 10 мм.
2. Отделка оштукатуренных поверхностей сухими смесями на гипсовой основе.
3. Облицовка керамической плиткой, без карнизных, плинтусных и угловых плиток без установки плиток туалетного гарнитура на клее из сухих смесей.

Измеритель: 100 м²

№	Наименование	Единица измерения	Показатели
1	Прямые затраты, в т.ч.	тенге	704 025
1.1	Зарплата рабочих-строителей	тенге	396 135
1.2	Эксплуатация машин/в т.ч. зарплата машинистов	тенге	5 197/3 038
1.3	Материалы	тенге	302 693
2	Оборудование, мебель и инвентарь	тенге	-
	Затраты труда рабочих-строителей	чел.-ч	258,7900
	Затраты труда машинистов	чел.-ч	2,2000

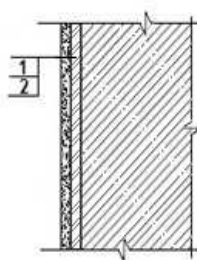
Группа 3 Оклейка стен каменных и бетонных**Подгруппа 8823-0103-01 - Оклейка стен каменных и бетонных по улучшенной штукатурке цементно-известковым раствором****Таблица 8823-0103-0101 - бумажными обоями**Описание:

1. Раствор готовый отделочный тяжелый, цементно-известковый 1:1:6.
2. Бумажные обои. Клей марки КМЦ обойный.

Состав работ:

1. Оштукатуривание цементно-известковым раствором по камню и бетону улучшенное.
2. Оклейка обоями по подготовленной поверхности.

Измеритель: 100 м²

№	Наименование	Единица измерения	Показатели
1	Прямые затраты, в т.ч.	тенге	277 500
1.1	Зарплата рабочих-строителей	тенге	155 545
1.2	Эксплуатация машин/в т.ч. зарплата машинистов	тенге	8 797/7 173
1.3	Материалы	тенге	113 158
2	Оборудование, мебель и инвентарь	тенге	-
	Затраты труда рабочих-строителей	чел.-ч	98,2800
	Затраты труда машинистов	чел.-ч	5,5670

Таблица 8823-0103-0102 - текстильными обоямиОписание:

1. Раствор готовый отделочный тяжелый, цементно-известковый 1:1:6.
2. Текстильные обои. Клей марки КМЦ обойный.

Состав работ:

1. Оштукатуривание цементно-известковым раствором по камню и бетону улучшенное.

2. Оклеивка обоями по подготовленной поверхности.

Измеритель: 100 м²

№	Наименование	Единица измерения	Показатели
1	Прямые затраты, в т.ч.	тенге	320 723
1.1	Зарплата рабочих-строителей	тенге	155 545
1.2	Эксплуатация машин/в т.ч. зарплата машинистов	тенге	8 797/7 173
1.3	Материалы	тенге	156 381
2	Оборудование, мебель и инвентарь	тенге	-
	Затраты труда рабочих-строителей	чел.-ч	98,2800
	Затраты труда машинистов	чел.-ч	5,5670

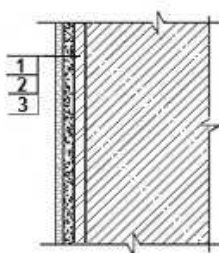
Подгруппа 8823-0103-02 - Оклеивка стен каменных и бетонных оштукатуренных цементно-известковым раствором и отделанных сухой смесью**Таблица 8823-0103-0201 - бумажными обоями**Описание:

1. Раствор готовый отделочный тяжелый, цементно-известковый 1:1:6.
2. Смеси сухие шпатлевочные гипсовые М25.
3. Бумажные обои. Клей марки КМЦ обойный.

Состав работ:

1. Оштукатуривание цементно-известковым раствором по камню и бетону.
2. Отделка оштукатуренных поверхностей сухими смесями на гипсовой основе.
3. Оклеивка стен обоями.

Измеритель: 100 м²

№	Наименование	Единица измерения	Показатели
1	Прямые затраты, в т.ч.	тенге	357 736
1.1	Зарплата рабочих-строителей	тенге	191 385
1.2	Эксплуатация машин/в т.ч. зарплата машинистов	тенге	9 231/7 230
1.3	Материалы	тенге	157 120
2	Оборудование, мебель и инвентарь	тенге	-
	Затраты труда рабочих-строителей	чел.-ч	125,5400
	Затраты труда машинистов	чел.-ч	5,5570

Таблица 8823-0103-0202 - текстильными обоямиОписание:

1. Раствор готовый отделочный тяжелый, цементно-известковый 1:1:6.
2. Смеси сухие шпатлевочные гипсовые М25.

3. Текстильные обои. Клей марки КМЦ обойный.

Состав работ:

1. Оштукатуривание цементно-известковым раствором по камню и бетону. 2. Отделка оштукатуренных поверхностей сухими смесями на гипсовой основе. 3. Оклейка стен обоями.

Измеритель: 100 м²

№	Наименование	Единица измерения	Показатели
1	Прямые затраты, в т.ч.	тенге	400 958
1.1	Зарплата рабочих-строителей	тенге	191 385
1.2	Эксплуатация машин/в т.ч. зарплата машинистов	тенге	9 231/7 230
1.3	Материалы	тенге	200 342
2	Оборудование, мебель и инвентарь	тенге	-
	Затраты труда рабочих-строителей	чел.-ч	125,5400
	Затраты труда машинистов	чел.-ч	5,5570

Подгруппа 8823-0103-03 - Оклейка стен каменных и бетонных оштукатуренных раствором из сухих смесей и отделанных сухой смесью



Таблица 8823-0103-0301 - бумажными обоями

Описание:

1. Смеси сухие - гипсовые штукатурки стандартные.
2. Смеси сухие шпатлевочные гипсовые М25.
3. Бумажные обои. Клей марки КМЦ обойный.

Состав работ:

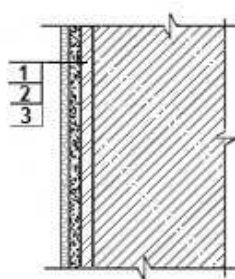
1. Оштукатуривание стен сухими смесями на гипсовой основе толщиной до 10 мм. 2. Отделка оштукатуренных поверхностей сухими смесями на гипсовой основе. 3. Оклейка стен обоями.

Измеритель: 100 м²

№	Наименование	Единица измерения	Показатели
1	Прямые затраты, в т.ч.	тенге	352 503
1.1	Зарплата рабочих-строителей	тенге	203 560
1.2	Эксплуатация машин/в т.ч. зарплата машинистов	тенге	2 541/934
1.3	Материалы	тенге	146 402
2	Оборудование, мебель и инвентарь	тенге	-
	Затраты труда рабочих-строителей	чел.-ч	131,0700
	Затраты труда машинистов	чел.-ч	0,5770

Таблица 8823-0103-0302 - текстильными обоямиОписание:

1. Смеси сухие - гипсовые штукатурки стандартные.
2. Смеси сухие шпатлевочные гипсовые М25.
3. Текстильные обои. Клей марки КМЦ обойный.

Состав работ:

1. Оштукатуривание стен сухими смесями на гипсовой основе толщиной до 10 мм.
2. Отделка оштукатуренных поверхностей сухими смесями на гипсовой основе.
3. Оклейка стен обоями.

Измеритель: 100 м²

№	Наименование	Единица измерения	Показатели
1	Прямые затраты, в т.ч.	тенге	395 726
1.1	Зарплата рабочих-строителей	тенге	203 560
1.2	Эксплуатация машин/в т.ч. зарплата машинистов	тенге	2 541/934
1.3	Материалы	тенге	189 625
2	Оборудование, мебель и инвентарь	тенге	-
	Затраты труда рабочих-строителей	чел.-ч	131,0700
	Затраты труда машинистов	чел.-ч	0,5770

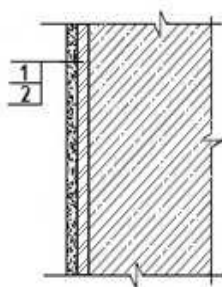
Подраздел 2 Отделка стен из сборных конструкций**Группа 1 Окраска стен из сборных конструкций****Подгруппа 8823-0201-01 - Окраска стен из железобетонных панелей с отделкой сухой смесью****Таблица 8823-0201-0101 - акриловым водоэмульсионным составом за один раз**Описание:

1. Смеси сухие шпатлевочные гипсовые М25.
2. Краска на основе водной акриловой дисперсии матовая протирающаяся для внутренних работ.

Состав работ:

1. Отделка поверхностей сухими смесями на гипсовой основе.
2. Окраска акриловым водоэмульсионным составом за один раз.

Измеритель: 100 м2

№	Наименование	Единица измерения	Показатели
1	Прямые затраты, в т.ч.	тенге	166 037
1.1	Зарплата рабочих-строителей	тенге	113 393
1.2	Эксплуатация машин/в т.ч. зарплата машинистов	тенге	840/321
1.3	Материалы	тенге	51 804
2	Оборудование, мебель и инвентарь	тенге	-
	Затраты труда рабочих-строителей	чел.-ч	71,9500
	Затраты труда машинистов	чел.-ч	0,2000

Таблица 8823-0201-0102 - акриловым водоэмульсионным составом за два разаОписание:

1. Смеси сухие шпатлевочные гипсовые М25.
2. Краска на основе водной акриловой дисперсии матовая протирающаяся для внутренних работ.

Состав работ:

1. Отделка поверхностей сухими смесями на гипсовой основе.
2. Окраска акриловым водоэмульсионным составом за два раза.

Измеритель: 100 м2

№	Наименование	Единица измерения	Показатели
1	Прямые затраты, в т.ч.	тенге	184 367
1.1	Зарплата рабочих-строителей	тенге	128 964
1.2	Эксплуатация машин/в т.ч. зарплата машинистов	тенге	874/338
1.3	Материалы	тенге	54 529
2	Оборудование, мебель и инвентарь	тенге	-
	Затраты труда рабочих-строителей	чел.-ч	81,8300
	Затраты труда машинистов	чел.-ч	0,2120

Таблица 8823-0201-0103 - поливинилацетатным водоэмульсионным составомОписание:

1. Смеси сухие шпатлевочные гипсовые М25.
2. Водоэмульсионная краска ВЭАК-1180.

Состав работ:

1. Отделка поверхностей сухими смесями на гипсовой основе.
2. Окраска поливинилацетатным водоэмульсионным составом улучшенная.

Измеритель: 100 м2

№	Наименование	Единица измерения	Показатели
1	Прямые затраты, в т.ч.	тенге	208 198
1.1	Зарплата рабочих-строителей	тенге	141 040
1.2	Эксплуатация машин/в т.ч. зарплата машинистов	тенге	1 255/533
1.3	Материалы	тенге	65 903
2	Оборудование, мебель и инвентарь	тенге	-
	Затраты труда рабочих-строителей	чел.-ч	92,1400
	Затраты труда машинистов	чел.-ч	0,3400

Таблица 8823-0201-0104 - масляным составомОписание:

1. Смеси сухие шпатлевочные гипсовые М25.
2. Краска масляная густотертая цветная МА-011.

Состав работ:

1. Отделка поверхностей сухими смесями на гипсовой основе.
2. Окраска масляным составом улучшенная.

Измеритель: 100 м²

№	Наименование	Единица измерения	Показатели
1	Прямые затраты, в т.ч.	тенге	227 013
1.1	Зарплата рабочих-строителей	тенге	153 761
1.2	Эксплуатация машин/в т.ч. зарплата машинистов	тенге	1 111/459
1.3	Материалы	тенге	72 141
2	Оборудование, мебель и инвентарь	тенге	-
	Затраты труда рабочих-строителей	чел.-ч	99,9400
	Затраты труда машинистов	чел.-ч	0,2900

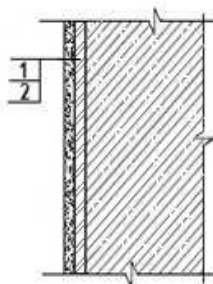
Группа 2 Облицовка стен из сборных конструкций**Подгруппа 8823-0202-01 - Облицовка стен из железобетонных панелей с отделкой сухой смесью****Таблица 8823-0202-0101 - керамической плиткой на цементном растворе**Описание:

1. Смеси сухие шпатлевочные гипсовые М25.
2. Плитки керамические глазурованные гладкие цветные. Раствор готовый отделочный тяжелый, цементный 1:3.

Состав работ:

1. Отделка поверхностей сухими смесями на гипсовой основе.
2. Облицовка керамической плиткой, без карнизных, плинтусных и угловых плиток без установки плиток туалетного гарнитура, на цементном растворе.

Измеритель: 100 м²

№	Наименование	Единица измерения	Показатели
1	Прямые затраты, в т.ч.	тенге	618 908
1.1	Зарплата рабочих-строителей	тенге	354 524

Окончание таблицы 8823-0202-0101

Измеритель: 100 м²

№	Наименование	Единица измерения	Показатели
1.2	Эксплуатация машин/в т.ч. зарплата машинистов	тенге	2 612/1 296
1.3	Материалы	тенге	261 772
2	Оборудование, мебель и инвентарь	тенге	-
	Затраты труда рабочих-строителей	чел.-ч	232,7800
	Затраты труда машинистов	чел.-ч	0,9700

Таблица 8823-0202-0102 - керамической плиткой на клее из сухих смесей

Описание:

1. Смеси сухие шпатлевочные гипсовые М25.
2. Плитки керамические глазурованные гладкие цветные. Клей из сухих смесей.

Состав работ:

1. Отделка поверхностей сухими смесями на гипсовой основе.
2. Облицовка керамической плиткой, без карнизных, плинтусных и угловых плиток без установки плиток туалетного гарнитура на клее из сухих смесей.

Измеритель: 100 м²

№	Наименование	Единица измерения	Показатели
1	Прямые затраты, в т.ч.	тенге	540 075
1.1	Зарплата рабочих-строителей	тенге	281 420
1.2	Эксплуатация машин/в т.ч. зарплата машинистов	тенге	3 216/2 321
1.3	Материалы	тенге	255 439
2	Оборудование, мебель и инвентарь	тенге	-
	Затраты труда рабочих-строителей	чел.-ч	184,7800
	Затраты труда машинистов	чел.-ч	1,7600

Группа 3 Оклежка стен из сборных конструкций

Подгруппа 8823-0203-01 - Оклежка стен из железобетонных панелей с отделкой сухой смесью



Таблица 8823-0203-0101 - бумажными обоями

Описание:

1. Смеси сухие шпатлевочные гипсовые М25.
2. Бумажные обои. Клей марки КМЦ обойный.

Состав работ:

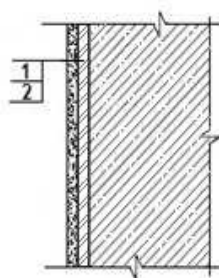
1. Отделка поверхностей сухими смесями на гипсовой основе. 2. Оклейка стен обоями.

Измеритель: 100 м2

№	Наименование	Единица измерения	Показатели
1	Прямые затраты, в т.ч.	тенге	188 554
1.1	Зарплата рабочих-строителей	тенге	88 845
1.2	Эксплуатация машин/в т.ч. зарплата машинистов	тенге	561/216
1.3	Материалы	тенге	99 148
2	Оборудование, мебель и инвентарь	тенге	-
	Затраты труда рабочих-строителей	чел.-ч	57,0600
	Затраты труда машинистов	чел.-ч	0,1370

Таблица 8823-0203-0102 - текстильными обоями

Описание:

1. Смеси сухие шпатлевочные гипсовые М25.
2. Текстильные обои. Клей марки КМЦ обойный.

Состав работ:

1. Отделка поверхностей сухими смесями на гипсовой основе. 2. Оклейка стен обоями.

Измеритель: 100 м2

№	Наименование	Единица измерения	Показатели
1	Прямые затраты, в т.ч.	тенге	231 776
1.1	Зарплата рабочих-строителей	тенге	88 845
1.2	Эксплуатация машин/в т.ч. зарплата машинистов	тенге	561/216
1.3	Материалы	тенге	142 370
2	Оборудование, мебель и инвентарь	тенге	-
	Затраты труда рабочих-строителей	чел.-ч	57,0600
	Затраты труда машинистов	чел.-ч	0,1370

Подраздел 3 Отделка стен с устройством гипсокартона

Группа 1 Окраска стен с устройством гипсокартона

Подгруппа 8823-0301-01 - Окраска стен с устройством гипсокартона на металлическом каркасе



Таблица 8823-0301-0101 - акриловым водоземulsionным составом за один раз

Описание:

1. Конструкции металлические и элементы крепежные.
2. Листы гипсокартонные влагостойкие ГКЛВ толщиной 12,5 мм.

3. Смеси сухие шпатлевочные гипсовые М-25.
4. Краска на основе водной акриловой дисперсии матовая протирающаяся для внутренних работ.

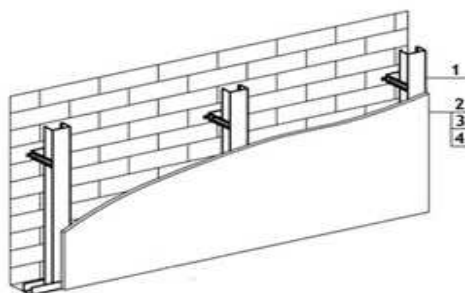
Состав работ:

1. Установка одинарного металлического каркаса с однослойной обшивкой гипсокартонными листами.
2. Отделка стен сухими смесями на гипсовой основе.
3. Окраска акриловым водоэмульсионным составом за один раз.

Измеритель: 100 м2

№	Наименование	Единица измерения	Показатели
1	Прямые затраты, в т.ч.	тенге	369 894
1.1	Зарплата рабочих-строителей	тенге	197 678
1.2	Эксплуатация машин/в т.ч. зарплата машинистов	тенге	2 086/855
1.3	Материалы	тенге	170 130
2	Оборудование, мебель и инвентарь	тенге	-
	Затраты труда рабочих-строителей	чел.-ч	130,5400
	Затраты труда машинистов	чел.-ч	0,4800

Таблица 8823-0301-0102 - акриловым водоэмульсионным составом за два разаОписание:

1. Конструкции металлические и элементы крепежные.
2. Листы гипсокартонные влагостойкие ГКЛВ толщиной 12,5 мм.
3. Смеси сухие шпатлевочные гипсовые М-25.
4. Краска на основе водной акриловой дисперсии матовая протирающаяся для внутренних работ.

Состав работ:

1. Установка одинарного металлического каркаса с однослойной обшивкой гипсокартонными листами.
2. Отделка стен сухими смесями на гипсовой основе.
3. Окраска акриловым водоэмульсионным составом за два раза.

Измеритель: 100 м2

№	Наименование	Единица измерения	Показатели
1	Прямые затраты, в т.ч.	тенге	388 226
1.1	Зарплата рабочих-строителей	тенге	213 249
1.2	Эксплуатация машин/в т.ч. зарплата машинистов	тенге	2 121/873
1.3	Материалы	тенге	172 856
2	Оборудование, мебель и инвентарь	тенге	-
	Затраты труда рабочих-строителей	чел.-ч	140,4200
	Затраты труда машинистов	чел.-ч	0,4920

Таблица 8823-0301-0103 - поливинилацетатным водоэмульсионным составомОписание:

1. Конструкции металлические и элементы крепежные.
2. Листы гипсокартонные влагостойкие ГКЛВ толщиной 12,5 мм.
3. Смеси сухие шпатлевочные гипсовые М-25.
4. Водоэмульсионная краска ВЭАК-1180.

Состав работ:

1. Установка одинарного металлического каркаса с однослойной обшивкой гипсокартонными листами. 2. Отделка стен сухими смесями на гипсовой основе. 3. Окраска поливинилацетатным водоэмульсионным составом улучшенная.

Измеритель: 100 м2

№	Наименование	Единица измерения	Показатели
1	Прямые затраты, в т.ч.	тенге	412 055
1.1	Зарплата рабочих-строителей	тенге	225 324
1.2	Эксплуатация машин/в т.ч. зарплата машинистов	тенге	2 502/1 068
1.3	Материалы	тенге	184 229
2	Оборудование, мебель и инвентарь	тенге	-
	Затраты труда рабочих-строителей	чел.-ч	150,7300
	Затраты труда машинистов	чел.-ч	0,6200

Таблица 8823-0301-0104 - масляным составомОписание:

1. Конструкции металлические и элементы крепежные.
2. Листы гипсокартонные влагостойкие ГКЛВ толщиной 12,5 мм.
3. Смеси сухие шпатлевочные гипсовые М-25.
4. Цветная масляная краска МА-22.

Состав работ:

1. Установка одинарного металлического каркаса с однослойной обшивкой гипсокартонными листами. 2. Отделка стен сухими смесями на гипсовой основе. 3. Окраска масляным составом улучшенная.

Измеритель: 100 м2

№	Наименование	Единица измерения	Показатели
1	Прямые затраты, в т.ч.	тенге	430 872
1.1	Зарплата рабочих-строителей	тенге	238 046
1.2	Эксплуатация машин/в т.ч. зарплата машинистов	тенге	2 358/993
1.3	Материалы	тенге	190 468
2	Оборудование, мебель и инвентарь	тенге	-
	Затраты труда рабочих-строителей	чел.-ч	158,5300
	Затраты труда машинистов	чел.-ч	0,5700

Группа 2 Оштукатуривание стен с устройством гипсокартона
Подгруппа 8823-0302-01 - Оштукатуривание стен с устройством гипсокартона на металлическом каркасе



Таблица 8823-0302-0101 - декоративной штукатуркойОписание:

1. Конструкции металлические и элементы крепежные.
2. Листы гипсокартонные влагостойкие ГКЛВ толщиной 12,5 мм.
3. Смеси сухие шпатлевочные гипсовые М-25.
4. Смеси сухие-минеральная штукатурка для декоративной отделки.

Состав работ:

1. Установка одинарного металлического каркаса с однослойной обшивкой гипсокартонными листами.
2. Отделка стен сухими смесями на гипсовой основе.
3. Отделка декоративной штукатуркой.

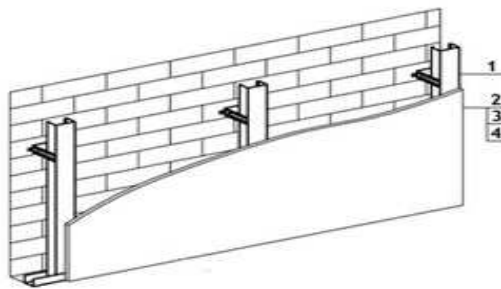
Измеритель: 100 м²

№	Наименование	Единица измерения	Показатели
1	Прямые затраты, в т.ч.	тенге	452 557
1.1	Зарплата рабочих-строителей	тенге	253 395
1.2	Эксплуатация машин/в т.ч. зарплата машинистов	тенге	2 511/1 066
1.3	Материалы	тенге	196 651
2	Оборудование, мебель и инвентарь	тенге	-
	Затраты труда рабочих-строителей	чел.-ч	162,2100
	Затраты труда машинистов	чел.-ч	0,6210

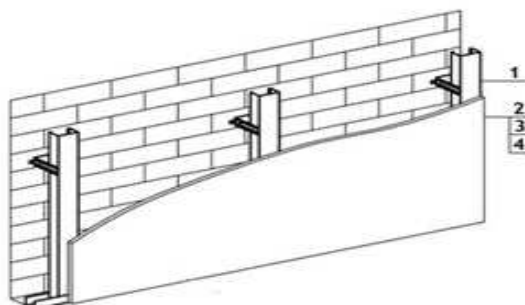
Группа 3 Облицовка стен с устройством гипсокартона**Подгруппа 8823-0303-01 - Облицовка стен с устройством гипсокартона на металлическом каркасе****Таблица 8823-0303-0101 - керамической плиткой на цементном растворе**Описание:

1. Конструкции металлические и элементы крепежные.
2. Листы гипсокартонные влагостойкие ГКЛВ толщиной 12,5 мм.
3. Грунтовка водно-дисперсионная акриловая.
4. Плитки керамические глазурованные гладкие цветные. Раствор готовый отделочный тяжелый, цементный 1:3.

Состав работ:

1. Установка одинарного металлического каркаса с однослойной обшивкой гипсокартонными листами.
2. Облицовка керамической плиткой, без карнизных, плинтусных и угловых плиток без установки плиток туалетного гарнитура, на цементном растворе.

Измеритель: 100 м2

№	Наименование	Единица измерения	Показатели
1	Прямые затраты, в т.ч.	тенге	846 338
1.1	Зарплата рабочих-строителей	тенге	472 633
1.2	Эксплуатация машин/в т.ч. зарплата машинистов	тенге	4 131/1 931
1.3	Материалы	тенге	369 574
2	Оборудование, мебель и инвентарь	тенге	-
	Затраты труда рабочих-строителей	чел.-ч	311,7300
	Затраты труда машинистов	чел.-ч	1,3100

Таблица 8823-0303-0102 - керамической плиткой на клее из сухих смесейОписание:

1. Конструкции металлические и элементы крепежные.
2. Листы гипсокартонные влагостойкие ГКЛВ толщиной 12,5 мм.
3. Грунтовка водно-дисперсионная акриловая.
4. Плитки керамические глазурованные гладкие цветные. Клей из сухих смесей.

Состав работ:

1. Установка одинарного металлического каркаса с однослойной обшивкой гипсокартонными листами.
2. Облицовка керамической плиткой, без карнизных, плинтусных и угловых плиток без установки плиток туалетного гарнитура на клее из сухих смесей.

Измеритель: 100 м2

№	Наименование	Единица измерения	Показатели
1	Прямые затраты, в т.ч.	тенге	767 505
1.1	Зарплата рабочих-строителей	тенге	399 529
1.2	Эксплуатация машин/в т.ч. зарплата машинистов	тенге	4 735/2 956
1.3	Материалы	тенге	363 241
2	Оборудование, мебель и инвентарь	тенге	-
	Затраты труда рабочих-строителей	чел.-ч	263,7300
	Затраты труда машинистов	чел.-ч	2,1000

Группа 4 Оклейка стен с устройством гипсокартона
Подгруппа 8823-0304-01 - Оклейка стен с устройством гипсокартона на металлическом каркасе

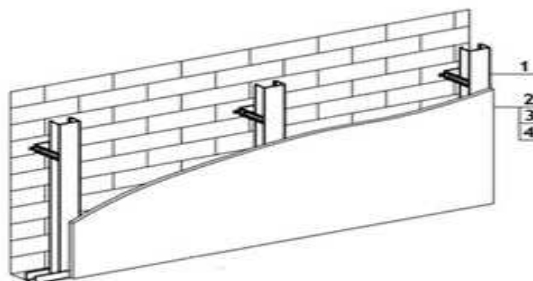
**Таблица 8823-0304-0101 - бумажными обоями**Описание:

1. Конструкции металлические и элементы крепежные.

2. Листы гипсокартонные влагостойкие ГКЛВ толщиной 12,5 мм.
3. Смеси сухие шпатлевочные гипсовые М-25.
4. Бумажные обои.

Состав работ:

1. Установка одинарного металлического каркаса с однослойной обшивкой гипсокартонными листами.
2. Отделка стен сухими смесями на гипсовой основе.
3. Оклейка стен обоями.

Измеритель: 100 м2

№	Наименование	Единица измерения	Показатели
1	Прямые затраты, в т.ч.	тенге	442 237
1.1	Зарплата рабочих-строителей	тенге	206 954
1.2	Эксплуатация машин/в т.ч. зарплата машинистов	тенге	2 079/851
1.3	Материалы	тенге	233 204
2	Оборудование, мебель и инвентарь	тенге	-
	Затраты труда рабочих-строителей	чел.-ч	136,0100
	Затраты труда машинистов	чел.-ч	0,4770

Таблица 8823-0304-0102 - текстильными обоямиОписание:

1. Конструкции металлические и элементы крепежные.
2. Листы гипсокартонные влагостойкие ГКЛВ толщиной 12,5 мм.
3. Смеси сухие шпатлевочные гипсовые М-25.
4. Текстильные обои.

Состав работ:

1. Установка одинарного металлического каркаса с однослойной обшивкой гипсокартонными листами.
2. Отделка стен сухими смесями на гипсовой основе.
3. Оклейка стен обоями.

Измеритель: 100 м2

№	Наименование	Единица измерения	Показатели
1	Прямые затраты, в т.ч.	тенге	485 459
1.1	Зарплата рабочих-строителей	тенге	206 954
1.2	Эксплуатация машин/в т.ч. зарплата машинистов	тенге	2 079/851
1.3	Материалы	тенге	276 426
2	Оборудование, мебель и инвентарь	тенге	-
	Затраты труда рабочих-строителей	чел.-ч	136,0100
	Затраты труда машинистов	чел.-ч	0,4770

Подраздел 4 Отделка стен с теплоизоляцией
Группа 1 Окраска стен с теплоизоляцией
Подгруппа 8823-0401-01 - Окраска стен с теплоизоляцией оштукатуренных по сетке



Таблица 8823-0401-0101 - водным известковым составом

Описание:

1. Плиты из минеральной ваты на синтетическом связующем марки П-175.
2. Проволока горячекатаная обычной точности в мотках из стали СВ-08А диаметром от 6,3 мм до 6,5 мм
3. Раствор готовый отделочный тяжелый, известковый 1:2,5 .
4. Известь строительная.

Состав работ:

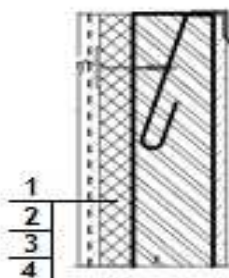
1. Устройство теплоизоляционного слоя толщиной 80 мм
2. Устройство каркаса при оштукатуривании.
3. Оштукатуривание
4. Известковая окраска.

Измеритель: 100 м²

№	Наименование	Единица измерения	Показатели
1	Прямые затраты, в т.ч.	тенге	785 961
1.1	Зарплата рабочих-строителей	тенге	253 347
1.2	Эксплуатация машин/в т.ч. зарплата машинистов	тенге	4 835/2 342
1.3	Материалы	тенге	527 779
2	Оборудование, мебель и инвентарь	тенге	-
	Затраты труда рабочих-строителей	чел.-ч	170,0700
	Затраты труда машинистов	чел.-ч	1,7340

Подраздел 5 Отделка стен и колонн природным камнем и искусственными плитами
Группа 1 Облицовка стен и колонн природным камнем
Подгруппа 8823-0501-01 - Облицовка стен полированными мраморными плитами



Таблица 8823-0501-0101 - число плит в 1 м² до 4Описание:

1. Стальные крепежные элементы из швеллеров и уголков.
2. Плиты из мрамора облицовочные пиленные полированные толщина 20 мм.

Состав работ:

1. Установка креплений.
2. Облицовка мраморными плитами.

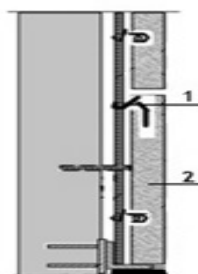
Измеритель: 100 м²

№	Наименование	Единица измерения	Показатели
1	Прямые затраты, в т.ч.	тенге	4 032 812
1.1	Зарплата рабочих-строителей	тенге	2 084 382
1.2	Эксплуатация машин/в т.ч. зарплата машинистов	тенге	230 930/174 078
1.3	Материалы	тенге	1 717 500
2	Оборудование, мебель и инвентарь	тенге	-
	Затраты труда рабочих-строителей	чел.-ч	1151,6820
	Затраты труда машинистов	чел.-ч	112,6033

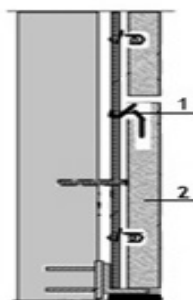
Подгруппа 8823-0501-02 - Облицовка колонн полированными мраморными плитами**Таблица 8823-0501-0201 - четырехгранных, число плит в 1 м² до 4**Описание:

1. Стальные крепежные элементы из швеллеров и уголков.
2. Плиты из мрамора облицовочные пиленные полированные толщина 20 мм.

Состав работ:

1. Установка креплений.
2. Облицовка мраморными плитами.

Измеритель: 100 м²

№	Наименование	Единица измерения	Показатели
1	Прямые затраты, в т.ч.	тенге	5 047 260
1.1	Зарплата рабочих-строителей	тенге	3 049 178
1.2	Эксплуатация машин/в т.ч. зарплата машинистов	тенге	143 705/94 962
1.3	Материалы	тенге	1 854 377
2	Оборудование, мебель и инвентарь	тенге	-
	Затраты труда рабочих-строителей	чел.-ч	1652,0184
	Затраты труда машинистов	чел.-ч	60,8119

Таблица 8823-0501-0202 - многогранных, число плит в 1 м² до 4Описание:

1. Стальные крепежные элементы из швеллеров и уголков.
2. Плиты из мрамора облицовочные пиленные полированные толщина 20 мм.

Состав работ:

1. Установка креплений.
2. Облицовка мраморными плитами.

Измеритель: 100 м²

№	Наименование	Единица измерения	Показатели
1	Прямые затраты, в т.ч.	тенге	8 317 472
1.1	Зарплата рабочих-строителей	тенге	6 071 196
1.2	Эксплуатация машин/в т.ч. зарплата машинистов	тенге	322 905/247 514
1.3	Материалы	тенге	1 923 371
2	Оборудование, мебель и инвентарь	тенге	-
	Затраты труда рабочих-строителей	чел.-ч	3042,1866
	Затраты труда машинистов	чел.-ч	159,8612

Подраздел 6 Отделка откосов каменных и бетонных
Группа 1 Окраска откосов каменных и бетонных
Подгруппа 8823-0601-01 - Окраска откосов каменных и бетонных оштукатуренных цементно-известковым раствором

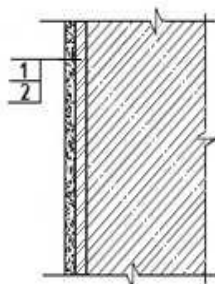
**Таблица 8823-0601-0101 - водным известковым составом**Описание:

1. Раствор готовый отделочный тяжелый, цементно-известковый 1:1:6.
2. Известь строительная.

Состав работ:

1. Оштукатуривание цементно-известковым раствором по камню и бетону.
2. Известковая окраска водным составом.

Измеритель: 100 м²

№	Наименование	Единица измерения	Показатели
1	Прямые затраты, в т.ч.	тенге	382 241
1.1	Зарплата рабочих-строителей	тенге	288 950
1.2	Эксплуатация машин/в т.ч. зарплата машинистов	тенге	4 868/2 696
1.3	Материалы	тенге	88 423
2	Оборудование, мебель и инвентарь	тенге	-

Окончание таблицы 8823-0601-0101

Измеритель: 100 м2

№	Наименование	Единица измерения	Показатели
	Затраты труда рабочих-строителей	чел.-ч	188,2000
	Затраты труда машинистов	чел.-ч	2,0900

Таблица 8823-0601-0102 - поливинилацетатным водоэмульсионным составом

Описание:

1. Раствор готовый отделочный тяжелый, цементно-известковый 1:1:6.
2. Водоэмульсионная краска ВЭАК-1180.

Состав работ:

1. Оштукатуривание цементно-известковым раствором по камню и бетону.
2. Окраска поливинилацетатным водоэмульсионным составом улучшенная.

Измеритель: 100 м2

№	Наименование	Единица измерения	Показатели
1	Прямые затраты, в т.ч.	тенге	448 767
1.1	Зарплата рабочих-строителей	тенге	334 741
1.2	Эксплуатация машин/в т.ч. зарплата машинистов	тенге	5 284/2 909
1.3	Материалы	тенге	108 742
2	Оборудование, мебель и инвентарь	тенге	-
	Затраты труда рабочих-строителей	чел.-ч	218,0000
	Затраты труда машинистов	чел.-ч	2,2300

Таблица 8823-0601-0103 - масляным составом

Описание:

1. Раствор готовый отделочный тяжелый, цементно-известковый 1:1:6.
2. Цветная масляная краска МА-22.

Состав работ:

1. Оштукатуривание цементно-известковым раствором по камню и бетону.
2. Окраска масляным составом улучшенная.

Измеритель: 100 м2

№	Наименование	Единица измерения	Показатели
1	Прямые затраты, в т.ч.	тенге	467 583
1.1	Зарплата рабочих-строителей	тенге	347 463
1.2	Эксплуатация машин/в т.ч. зарплата машинистов	тенге	5 140/2 835
1.3	Материалы	тенге	114 980
2	Оборудование, мебель и инвентарь	тенге	-
	Затраты труда рабочих-строителей	чел.-ч	225,8000
	Затраты труда машинистов	чел.-ч	2,1800

Таблица 8823-0601-0104 – эмальюОписание:

1. Раствор готовый отделочный тяжелый, цементно-известковый 1:1:6.
2. Эмаль пентафталеваая ПФ-133 разных цветов.

Состав работ:

1. Оштукатуривание цементно-известковым раствором по камню и бетону.
2. Окраска эмалью.

Измеритель: 100 м²

№	Наименование	Единица измерения	Показатели
1	Прямые затраты, в т.ч.	тенге	459 663
1.1	Зарплата рабочих-строителей	тенге	347 463
1.2	Эксплуатация машин/в т.ч. зарплата машинистов	тенге	5 140/2 835
1.3	Материалы	тенге	107 060
2	Оборудование, мебель и инвентарь	тенге	-
	Затраты труда рабочих-строителей	чел.-ч	225,8000
	Затраты труда машинистов	чел.-ч	2,1800

Подгруппа 8823-0601-02 - Окраска откосов каменных и бетонных оштукатуренных цементно-известковым раствором и отделанных сухой смесью

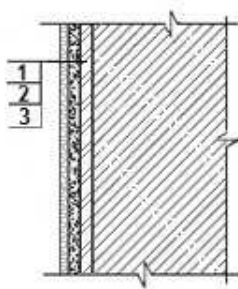
**Таблица 8823-0601-0201 - акриловым водоэмульсионным составом за один раз**Описание:

1. Раствор готовый отделочный тяжелый, цементно-известковый 1:1:6.
2. Смеси сухие шпатлевочные гипсовые М25.
3. Краска на основе водной акриловой дисперсии матовая протирающаяся для внутренних работ.

Состав работ:

1. Оштукатуривание цементно-известковым раствором по камню и бетону.
2. Отделка оштукатуренных поверхностей сухими смесями на гипсовой основе.
3. Окраска акриловым водоэмульсионным составом за один раз.

Измеритель: 100 м²

№	Наименование	Единица измерения	Показатели
1	Прямые затраты, в т.ч.	тенге	568 050
1.1	Зарплата рабочих-строителей	тенге	396 454

Окончание таблицы 8823-0601-0201

Измеритель: 100 м2

№	Наименование	Единица измерения	Показатели
1.2	Эксплуатация машин/в т.ч. зарплата машинистов	тенге	6 085/3 137
1.3	Материалы	тенге	165 511
2	Оборудование, мебель и инвентарь	тенге	-
	Затраты труда рабочих-строителей	чел.-ч	254,5100
	Затраты труда машинистов	чел.-ч	2,3600

Таблица 8823-0601-0202 - акриловым водоэмульсионным составом за два раза

Описание:

1. Раствор готовый отделочный тяжелый, цементно-известковый 1:1:6.
2. Смеси сухие шпатлевочные гипсовые М25.
3. Краска на основе водной акриловой дисперсии матовая протирающаяся для внутренних работ.

Состав работ:

1. Оштукатуривание цементно-известковым раствором по камню и бетону.
2. Отделка оштукатуренных поверхностей сухими смесями на гипсовой основе.
3. Окраска акриловым водоэмульсионным составом за два раза.

Измеритель: 100 м2

№	Наименование	Единица измерения	Показатели
1	Прямые затраты, в т.ч.	тенге	586 381
1.1	Зарплата рабочих-строителей	тенге	412 025
1.2	Эксплуатация машин/в т.ч. зарплата машинистов	тенге	6 120/3 155
1.3	Материалы	тенге	168 236
2	Оборудование, мебель и инвентарь	тенге	-
	Затраты труда рабочих-строителей	чел.-ч	264,3900
	Затраты труда машинистов	чел.-ч	2,3720

Таблица 8823-0601-0203 - поливинилацетатным водоэмульсионным составом

Описание:

1. Раствор готовый отделочный тяжелый, цементно-известковый 1:1:6.
2. Смеси сухие шпатлевочные гипсовые М25.
3. Водоэмульсионная краска ВЭАК-1180.

Состав работ:

1. Оштукатуривание цементно-известковым раствором по камню и бетону.
2. Отделка оштукатуренных поверхностей сухими смесями на гипсовой основе.
3. Окраска поливинилацетатным водоэмульсионным составом улучшенная.

Измеритель: 100 м2

№	Наименование	Единица измерения	Показатели
1	Прямые затраты, в т.ч.	тенге	610 211
1.1	Зарплата рабочих-строителей	тенге	424 100

Окончание таблицы 8823-0601-0203

Измеритель: 100 м²

№	Наименование	Единица измерения	Показатели
1.2	Эксплуатация машин/в т.ч. зарплата машинистов	тенге	6 501/3 350
1.3	Материалы	тенге	179 610
2	Оборудование, мебель и инвентарь	тенге	-
	Затраты труда рабочих-строителей	чел.-ч	274,7000
	Затраты труда машинистов	чел.-ч	2,5000

Таблица 8823-0601-0204 - масляным составом

Описание:

1. Раствор готовый отделочный тяжелый, цементно-известковый 1:1:6.
2. Смеси сухие шпатлевочные гипсовые М25.
3. Цветная масляная краска МА-22.

Состав работ:

1. Оштукатуривание цементно-известковым раствором по камню и бетону.
2. Отделка оштукатуренных поверхностей сухими смесями на гипсовой основе.
3. Окраска масляным составом улучшенная.

Измеритель: 100 м²

№	Наименование	Единица измерения	Показатели
1	Прямые затраты, в т.ч.	тенге	629 027
1.1	Зарплата рабочих-строителей	тенге	436 822
1.2	Эксплуатация машин/в т.ч. зарплата машинистов	тенге	6 357/3 275
1.3	Материалы	тенге	185 848
2	Оборудование, мебель и инвентарь	тенге	-
	Затраты труда рабочих-строителей	чел.-ч	282,5000
	Затраты труда машинистов	чел.-ч	2,4500

Группа 2 Облицовка откосов каменных и бетонных
Подгруппа 8823-0602-01 - Облицовка откосов каменных и бетонных
оштукатуренных цементно-известковым раствором



Таблица 8823-0602-0101 - керамической плиткой на цементном растворе

Описание:

1. Раствор готовый отделочный тяжелый, цементно-известковый 1:1:6.
2. Плитки керамические глазурованные гладкие цветные. Раствор готовый отделочный тяжелый, цементный 1:3.

Состав работ:

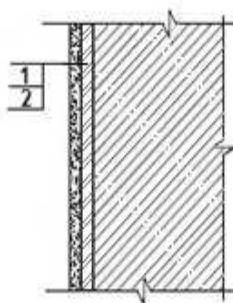
1. Оштукатуривание цементно-известковым раствором по камню и бетону. 2. Облицовка керамической плиткой, без карнизных, плинтусных и угловых плиток без установки плиток туалетного гарнитура, на цементном растворе.

Измеритель: 100 м²

№	Наименование	Единица измерения	Показатели
1	Прямые затраты, в т.ч.	тенге	909 304
1.1	Зарплата рабочих-строителей	тенге	582 050
1.2	Эксплуатация машин/в т.ч. зарплата машинистов	тенге	6 913/3 772
1.3	Материалы	тенге	320 341
2	Оборудование, мебель и инвентарь	тенге	-
	Затраты труда рабочих-строителей	чел.-ч	379,0000
	Затраты труда машинистов	чел.-ч	2,9200

Таблица 8823-0602-0102 - керамической плиткой на клее из сухих смесейОписание:

1. Раствор готовый отделочный тяжелый, цементно-известковый 1:1:6.
2. Плитки керамические глазурованные гладкие цветные. Клей из сухих смесей.

Состав работ:

1. Оштукатуривание цементно-известковым раствором по камню и бетону. 2. Облицовка керамической плиткой, без карнизных, плинтусных и угловых плиток без установки плиток туалетного гарнитура, на клее из сухих смесей.

Измеритель: 100 м²

№	Наименование	Единица измерения	Показатели
1	Прямые затраты, в т.ч.	тенге	830 470
1.1	Зарплата рабочих-строителей	тенге	508 946
1.2	Эксплуатация машин/в т.ч. зарплата машинистов	тенге	7 517/4 797
1.3	Материалы	тенге	314 007
2	Оборудование, мебель и инвентарь	тенге	-
	Затраты труда рабочих-строителей	чел.-ч	331,0000
	Затраты труда машинистов	чел.-ч	3,7100

Подгруппа 8823-0602-02 - Облицовка откосов каменных и бетонных оштукатуренных цементно-известковым раствором и отделанных сухой смесью



Таблица 8823-0602-0201 - керамической плиткой на цементном раствореОписание:

1. Раствор готовый отделочный тяжелый, цементно-известковый 1:1:6.
2. Смеси сухие шпатлевочные гипсовые М25.
3. Плитки керамические глазурованные гладкие цветные. Раствор готовый отделочный тяжелый, цементный 1:3.

Состав работ:

1. Оштукатуривание цементно-известковым раствором по камню и бетону.
2. Отделка оштукатуренных поверхностей сухими смесями на гипсовой основе.
3. Облицовка керамической плиткой, без карнизных, плитусных и угловых плиток без установки плиток туалетного гарнитура, на цементном растворе.

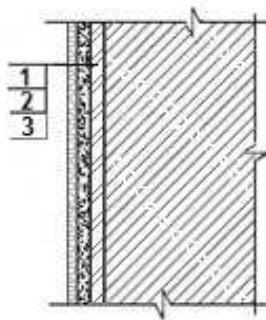
Измеритель: 100 м²

№	Наименование	Единица измерения	Показатели
1	Прямые затраты, в т.ч.	тенге	1 020 611
1.1	Зарплата рабочих-строителей	тенге	637 274
1.2	Эксплуатация машин/в т.ч. зарплата машинистов	тенге	7 858/4 112
1.3	Материалы	тенге	375 479
2	Оборудование, мебель и инвентарь	тенге	-
	Затраты труда рабочих-строителей	чел.-ч	415,2600
	Затраты труда машинистов	чел.-ч	3,1300

Таблица 8823-0602-0202 - керамической плиткой на клее из сухих смесейОписание:

1. Раствор готовый отделочный тяжелый, цементно-известковый 1:1:6.
2. Смеси сухие шпатлевочные гипсовые М25.
3. Плитки керамические глазурованные гладкие цветные. Клей из сухих смесей.

Состав работ:

1. Оштукатуривание цементно-известковым раствором по камню и бетону.
2. Отделка оштукатуренных поверхностей сухими смесями на гипсовой основе.
3. Облицовка керамической плиткой, без карнизных, плитусных и угловых плиток без установки плиток туалетного гарнитура, на клее из сухих смесей.

Измеритель: 100 м²

№	Наименование	Единица измерения	Показатели
1	Прямые затраты, в т.ч.	тенге	941 778
1.1	Зарплата рабочих-строителей	тенге	564 170
1.2	Эксплуатация машин/в т.ч. зарплата машинистов	тенге	8 462/5 137
1.3	Материалы	тенге	369 146
2	Оборудование, мебель и инвентарь	тенге	-
	Затраты труда рабочих-строителей	чел.-ч	367,2600
	Затраты труда машинистов	чел.-ч	3,9200

Подраздел 7 Отделка откосов с устройством гипсокартона
Группа 1 Окраска откосов с устройством гипсокартона
Подгруппа 8823-0701-01 - Окраска откосов с устройством гипсокартона на металлическом каркасе



Таблица 8823-0701-0101 - акриловым водоэмульсионным составом за один раз

Описание:

1. Плиты из минеральной ваты на синтетическом связующем марки П-100.
2. Конструкции металлические и элементы крепежные.
3. Листы гипсокартонные влагостойкие ГКЛВ толщиной 9,5 мм.
4. Смеси сухие шпатлевочные гипсовые М-25.
5. Краска на основе водной акриловой дисперсии матовая протирающаяся для внутренних работ.

Состав работ:

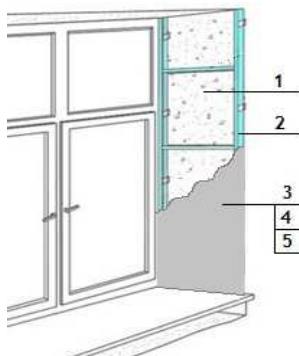
1. Укладка теплоизоляционных материалов.
2. Установка металлического каркаса.
3. Крепление гипсокартонных плит.
4. Отделка сухими смесями на гипсовой основе.
5. Окраска акриловым водоэмульсионным составом за один раз.

Измеритель: 100 м²

№	Наименование	Единица измерения	Показатели
1	Прямые затраты, в т.ч.	тенге	455 054
1.1	Зарплата рабочих-строителей	тенге	219 581
1.2	Эксплуатация машин/в т.ч. зарплата машинистов	тенге	7 490/3 607
1.3	Материалы	тенге	227 983
2	Оборудование, мебель и инвентарь	тенге	-
	Затраты труда рабочих-строителей	чел.-ч	143,6496
	Затраты труда машинистов	чел.-ч	2,2881

Таблица 8823-0701-0102 - акриловым водоэмульсионным составом за два раза

Описание:

1. Плиты из минеральной ваты на синтетическом связующем марки П-100.
2. Конструкции металлические и элементы крепежные.
3. Листы гипсокартонные влагостойкие ГКЛВ толщиной 9,5 мм.
4. Смеси сухие шпатлевочные гипсовые М-25.
5. Краска на основе водной акриловой дисперсии матовая протирающаяся для внутренних работ.

Состав работ:

1. Укладка теплоизоляционных материалов.
2. Установка металлического каркаса.
3. Крепление гипсокартонных плит.
4. Отделка сухими смесями на гипсовой основе.
5. Окраска акриловым водоэмульсионным составом за два раза.

Измеритель: 100 м2

№	Наименование	Единица измерения	Показатели
1	Прямые затраты, в т.ч.	тенге	473 386
1.1	Зарплата рабочих-строителей	тенге	235 152
1.2	Эксплуатация машин/в т.ч. зарплата машинистов	тенге	7 525/3 625
1.3	Материалы	тенге	230 709
2	Оборудование, мебель и инвентарь	тенге	-
	Затраты труда рабочих-строителей	чел.-ч	153,5296
	Затраты труда машинистов	чел.-ч	2,3001

Таблица 8823-0701-0103 - поливинилацетатным водоэмульсионным составомОписание:

1. Плиты из минеральной ваты на синтетическом связующем марки П-100.
2. Конструкции металлические и элементы крепежные.
3. Листы гипсокартонные влагостойкие ГКЛВ толщиной 9,5 мм.
4. Смеси сухие шпатлевочные гипсовые М-25.
5. Водоэмульсионная краска ВЭАК-1180.

Состав работ:

1. Укладка теплоизоляционных материалов.
2. Установка металлического каркаса.
3. Крепление гипсокартонных плит.
4. Отделка сухими смесями на гипсовой основе.
5. Окраска поливинилацетатным водоэмульсионным составом улучшенная.

Измеритель: 100 м2

№	Наименование	Единица измерения	Показатели
1	Прямые затраты, в т.ч.	тенге	497 214
1.1	Зарплата рабочих-строителей	тенге	247 227
1.2	Эксплуатация машин/в т.ч. зарплата машинистов	тенге	7 905/3 820
1.3	Материалы	тенге	242 082
2	Оборудование, мебель и инвентарь	тенге	-
	Затраты труда рабочих-строителей	чел.-ч	163,8396
	Затраты труда машинистов	чел.-ч	2,4281

Таблица 8823-0701-0104 - масляным составомОписание:

1. Плиты из минеральной ваты на синтетическом связующем марки П-100.
2. Конструкции металлические и элементы крепежные.
3. Листы гипсокартонные влагостойкие ГКЛВ толщиной 9,5 мм.
4. Смеси сухие шпатлевочные гипсовые М-25.
5. Цветная масляная краска МА-22.

Состав работ:

1. Укладка теплоизоляционных материалов. 2. Установка металлического каркаса. 3. Крепление гипсокартонных плит. 4. Отделка сухими смесями на гипсовой основе. 5. Окраска масляным составом улучшенная.

Измеритель: 100 м²

№	Наименование	Единица измерения	Показатели
1	Прямые затраты, в т.ч.	тенге	516 031
1.1	Зарплата рабочих-строителей	тенге	259 949
1.2	Эксплуатация машин/в т.ч. зарплата машинистов	тенге	7 761/3 746
1.3	Материалы	тенге	248 321
2	Оборудование, мебель и инвентарь	тенге	-
	Затраты труда рабочих-строителей	чел.-ч	171,6396
	Затраты труда машинистов	чел.-ч	2,3781

Группа 2 Облицовка откосов с устройством гипсокартона
Подгруппа 8823-0702-01 - Облицовка откосов с устройством гипсокартона на металлическом каркасе



Таблица 8823-0702-0101 - керамической плиткой на цементном растворе

Описание:

1. Плиты из минеральной ваты на синтетическом связующем марки П-100.
 2. Конструкции металлические и элементы крепежные.
 3. Листы гипсокартонные влагостойкие ГКЛВ толщиной 9,5 мм.
 4. Грунтовка водно-дисперсионная акриловая.
 5. Плитки керамические глазурованные гладкие цветные. Раствор готовый отделочный тяжелый, цементный 1:3.

Состав работ:

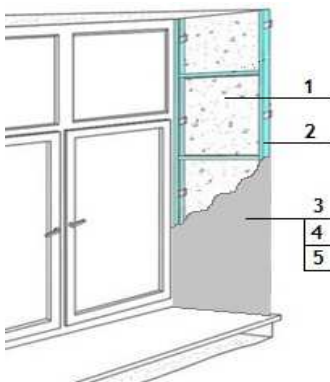
1. Укладка теплоизоляционных материалов. 2. Установка металлического каркаса. 3. Крепление гипсокартонных плит. 3. Облицовка керамической плиткой, без карнизных, плинтусных и угловых плиток без установки плиток туалетного гарнитура, на цементном растворе.

Измеритель: 100 м²

№	Наименование	Единица измерения	Показатели
1	Прямые затраты, в т.ч.	тенге	931 497
1.1	Зарплата рабочих-строителей	тенге	494 536

Окончание таблицы 8823-0702-0101

Измеритель: 100 м²

№	Наименование	Единица измерения	Показатели
1.2	Эксплуатация машин/в т.ч. зарплата машинистов	тенге	9 534/4 683
1.3	Материалы	тенге	427 427
2	Оборудование, мебель и инвентарь	тенге	-
	Затраты труда рабочих-строителей	чел.-ч	324,8396
	Затраты труда машинистов	чел.-ч	3,1181

Таблица 8823-0702-0102 - керамической плиткой на клее из сухих смесей

Описание:

1. Плиты из минеральной ваты на синтетическом связующем марки П-100.
2. Конструкции металлические и элементы крепежные.
3. Листы гипсокартонные влагостойкие ГКЛВ толщиной 9,5 мм.
4. Грунтовка водно-дисперсионная акриловая.
5. Плитки керамические глазурованные гладкие цветные. Клей из сухих смесей.

Состав работ:

1. Укладка теплоизоляционных материалов.
2. Установка металлического каркаса.
3. Крепление гипсокартонных плит.
3. Облицовка керамической плиткой, без карнизных, плинтусных и угловых плиток без установки плиток туалетного гарнитура на клее из сухих смесей.

Измеритель: 100 м²

№	Наименование	Единица измерения	Показатели
1	Прямые затраты, в т.ч.	тенге	852 664
1.1	Зарплата рабочих-строителей	тенге	421 432
1.2	Эксплуатация машин/в т.ч. зарплата машинистов	тенге	10 138/5 708
1.3	Материалы	тенге	421 094
2	Оборудование, мебель и инвентарь	тенге	-
	Затраты труда рабочих-строителей	чел.-ч	276,8396
	Затраты труда машинистов	чел.-ч	3,9081

Подраздел 8 Отделка потолков**Группа 1 Окраска потолков по оштукатуренной поверхности****Подгруппа 8823-0801-01 - Окраска потолков по оштукатуренной поверхности простая**

Таблица 8823-0801-0101 - водным известковым составом

Описание:

1. Раствор готовый отделочный тяжелый, цементно-известковый 1:1:6.
2. Известь строительная.

Состав работ:

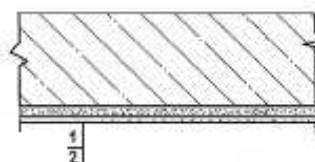
1. Сплошное выравнивание бетонных поверхностей (однослойное оштукатуривание) цементно-известковым раствором. 2. Окраска водным известковым составом.

Измеритель: 100 м²

№	Наименование	Единица измерения	Показатели
1	Прямые затраты, в т.ч.	тенге	92 382
1.1	Зарплата рабочих-строителей	тенге	76 435
1.2	Эксплуатация машин/в т.ч. зарплата машинистов	тенге	780/430
1.3	Материалы	тенге	15 167
2	Оборудование, мебель и инвентарь	тенге	-
	Затраты труда рабочих-строителей	чел.-ч	54,2000
	Затраты труда машинистов	чел.-ч	0,3300

Таблица 8823-0801-0102 - поливинилацетатным вододисперсионным составомОписание:

1. Раствор готовый отделочный тяжелый, цементно-известковый 1:1:6.
2. Вододисперсионная краска ВЭАК-1180.

Состав работ:

1. Сплошное выравнивание бетонных поверхностей (однослойное оштукатуривание) цементно-известковым раствором. 2. Окраска поливинилацетатным вододисперсионным составом простая.

Измеритель: 100 м²

№	Наименование	Единица измерения	Показатели
1	Прямые затраты, в т.ч.	тенге	117 803
1.1	Зарплата рабочих-строителей	тенге	87 558
1.2	Эксплуатация машин/в т.ч. зарплата машинистов	тенге	992/538
1.3	Материалы	тенге	29 253
2	Оборудование, мебель и инвентарь	тенге	-
	Затраты труда рабочих-строителей	чел.-ч	60,4000
	Затраты труда машинистов	чел.-ч	0,4000

Таблица 8823-0801-0103 - масляным составомОписание:

1. Раствор готовый отделочный тяжелый, цементно-известковый 1:1:6.
2. Цветная масляная краска МА-22.

Состав работ:

1. Сплошное выравнивание бетонных поверхностей (однослойное оштукатуривание) цементно-известковым раствором. 2. Окраска масляным составом простая.

Измеритель: 100 м²

№	Наименование	Единица измерения	Показатели
1	Прямые затраты, в т.ч.	тенге	133 573
1.1	Зарплата рабочих-строителей	тенге	94 388

Окончание таблицы 8823-0801-0103

Измеритель: 100 м²

№	Наименование	Единица измерения	Показатели
1.2	Эксплуатация машин/в т.ч. зарплата машинистов	тенге	871/476
1.3	Материалы	тенге	38 314
2	Оборудование, мебель и инвентарь	тенге	-
	Затраты труда рабочих-строителей	чел.-ч	65,8000
	Затраты труда машинистов	чел.-ч	0,3600

Подгруппа 8823-0801-02 - Окраска потолков по оштукатуренной поверхности улучшенная



Таблица 8823-0801-0202 - поливинилацетатным вододисперсионным составом

Описание:

1. Раствор готовый отделочный тяжелый, цементно-известковый 1:1:6.
2. Вододисперсионная краска ВЭАК-1180.

Состав работ:

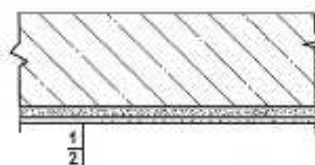
1. Сплошное выравнивание бетонных поверхностей (однослойное оштукатуривание) цементно-известковым раствором.
2. Окраска поливинилацетатным вододисперсионным составом улучшенная.

Измеритель: 100 м²

№	Наименование	Единица измерения	Показатели
1	Прямые затраты, в т.ч.	тенге	175 490
1.1	Зарплата рабочих-строителей	тенге	136 916
1.2	Эксплуатация машин/в т.ч. зарплата машинистов	тенге	1 226/658
1.3	Материалы	тенге	37 348
2	Оборудование, мебель и инвентарь	тенге	-
	Затраты труда рабочих-строителей	чел.-ч	94,0000
	Затраты труда машинистов	чел.-ч	0,4800

Таблица 8823-0801-0203 - масляным составом

Описание:

1. Раствор готовый отделочный тяжелый, цементно-известковый 1:1:6.
2. Цветная масляная краска МА-22.

Состав работ:

1. Сплошное выравнивание бетонных поверхностей (однослойное оштукатуривание) цементно-известковым раствором.
2. Окраска масляным составом улучшенная.

Измеритель: 100 м2

№	Наименование	Единица измерения	Показатели
1	Прямые затраты, в т.ч.	тенге	196 810
1.1	Зарплата рабочих-строителей	тенге	150 207
1.2	Эксплуатация машин/в т.ч. зарплата машинистов	тенге	1 075/581
1.3	Материалы	тенге	45 528
2	Оборудование, мебель и инвентарь	тенге	-
	Затраты труда рабочих-строителей	чел.-ч	102,0000
	Затраты труда машинистов	чел.-ч	0,4300

Подгруппа 8823-0801-03 - Окраска потолков по оштукатуренной поверхности высококачественная



Таблица 8823-0801-0301 - поливинилацетатным водоземulsionным составом

Описание:

1. Раствор готовый отделочный тяжелый, цементно-известковый 1:1:6.
2. Водоземulsionная краска ВЭАК-1180.

Состав работ:

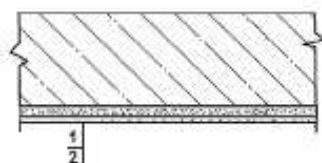
1. Сплошное выравнивание бетонных поверхностей (однослойное оштукатуривание) цементно-известковым раствором.
2. Окраска поливинилацетатным водоземulsionным составом высококачественная.

Измеритель: 100 м2

№	Наименование	Единица измерения	Показатели
1	Прямые затраты, в т.ч.	тенге	239 766
1.1	Зарплата рабочих-строителей	тенге	197 291
1.2	Эксплуатация машин/в т.ч. зарплата машинистов	тенге	1 430/763
1.3	Материалы	тенге	41 045
2	Оборудование, мебель и инвентарь	тенге	-
	Затраты труда рабочих-строителей	чел.-ч	126,3000
	Затраты труда машинистов	чел.-ч	0,5500

Таблица 8823-0801-0302 - масляным составом

Описание:

1. Раствор готовый отделочный тяжелый, цементно-известковый 1:1:6.
2. Цветная масляная краска МА-22.

Состав работ:

1. Сплошное выравнивание бетонных поверхностей (однослойное оштукатуривание) цементно-известковым раствором
2. Окраска масляным составом высококачественная.

Измеритель: 100 м²

№	Наименование	Единица измерения	Показатели
1	Прямые затраты, в т.ч.	тенге	263 638
1.1	Зарплата рабочих-строителей	тенге	212 757
1.2	Эксплуатация машин/в т.ч. зарплата машинистов	тенге	1 226/658
1.3	Материалы	тенге	49 655
2	Оборудование, мебель и инвентарь	тенге	-
	Затраты труда рабочих-строителей	чел.-ч	135,8000
	Затраты труда машинистов	чел.-ч	0,4800

Подгруппа 8823-0801-04 - Окраска потолков по отделанной сухими смесями поверхности



Таблица 8823-0801-0401 - акриловым водоэмульсионным составом за один раз

Описание:

1. Смеси сухие шпатлевочные гипсовые М25.
2. Краска на основе водной акриловой дисперсии матовая протирающаяся для внутренних работ.

Состав работ:

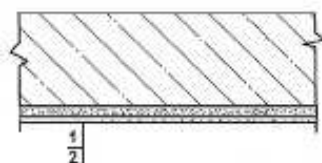
1. Отделка сухими смесями на гипсовой основе.
2. Окраска акриловым водоэмульсионным составом за один раз.

Измеритель: 100 м²

№	Наименование	Единица измерения	Показатели
1	Прямые затраты, в т.ч.	тенге	137 849
1.1	Зарплата рабочих-строителей	тенге	101 207
1.2	Эксплуатация машин/в т.ч. зарплата машинистов	тенге	568/220
1.3	Материалы	тенге	36 074
2	Оборудование, мебель и инвентарь	тенге	-
	Затраты труда рабочих-строителей	чел.-ч	64,5400
	Затраты труда машинистов	чел.-ч	0,1400

Таблица 8823-0801-0402 - акриловым водоэмульсионным составом за два раза

Описание:

1. Смеси сухие шпатлевочные гипсовые М25.
2. Краска на основе водной акриловой дисперсии матовая протирающаяся для внутренних работ.

Состав работ:

1. Отделка сухими смесями на гипсовой основе.
2. Окраска акриловым водоэмульсионным составом за два раза.

Измеритель: 100 м2

№	Наименование	Единица измерения	Показатели
1	Прямые затраты, в т.ч.	тенге	160 037
1.1	Зарплата рабочих-строителей	тенге	120 635
1.2	Эксплуатация машин/в т.ч. зарплата машинистов	тенге	602/238
1.3	Материалы	тенге	38 800
2	Оборудование, мебель и инвентарь	тенге	-
	Затраты труда рабочих-строителей	чел.-ч	76,6600
	Затраты труда машинистов	чел.-ч	0,1520

Таблица 8823-0801-0403 - поливинилацетатным водоземulsionным составомОписание:

1. Смеси сухие шпатлевочные гипсовые М25.
2. Водоземulsionная краска ВЭАК-1180.

Состав работ:

1. Отделка сухими смесями на гипсовой основе.
2. Окраска поливинилацетатным водоземulsionным составом улучшенная.

Измеритель: 100 м2

№	Наименование	Единица измерения	Показатели
1	Прямые затраты, в т.ч.	тенге	190 923
1.1	Зарплата рабочих-строителей	тенге	137 810
1.2	Эксплуатация машин/в т.ч. зарплата машинистов	тенге	1 013/448
1.3	Материалы	тенге	52 100
2	Оборудование, мебель и инвентарь	тенге	-
	Затраты труда рабочих-строителей	чел.-ч	91,4700
	Затраты труда машинистов	чел.-ч	0,2900

Таблица 8823-0801-0404 - масляным составомОписание:

1. Смеси сухие шпатлевочные гипсовые М25.
2. Цветная масляная краска МА-22.

Состав работ:

1. Отделка сухими смесями на гипсовой основе.
2. Окраска масляным составом улучшенная.

Измеритель: 100 м2

№	Наименование	Единица измерения	Показатели
1	Прямые затраты, в т.ч.	тенге	212 243
1.1	Зарплата рабочих-строителей	тенге	151 101
1.2	Эксплуатация машин/в т.ч. зарплата машинистов	тенге	862/371
1.3	Материалы	тенге	60 280
2	Оборудование, мебель и инвентарь	тенге	-
	Затраты труда рабочих-строителей	чел.-ч	99,4700
	Затраты труда машинистов	чел.-ч	0,2400

Группа 2 Отделка потолков с теплоизоляцией
Подгруппа 8823-0802-01 - Окраска потолков с теплоизоляцией оштукатуренных по сетке



Таблица 8823-0802-0101 - водным известковым составом

Описание:

1. Плиты из минеральной ваты на синтетическом связующем марки П-175.
2. Проволока горячекатаная обычной точности в мотках из стали СВ-08А диаметром от 6,3 мм до 6,5 мм.
3. Раствор готовый отделочный тяжелый, известковый 1:2,5.
4. Известь строительная.

Состав работ:

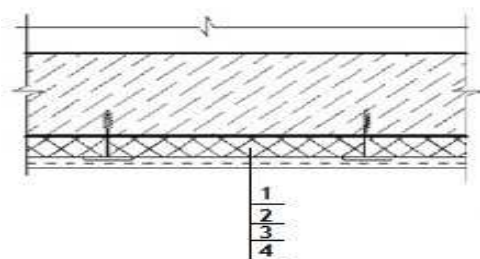
1. Устройство теплоизоляционного слоя толщиной 80 мм.
2. Устройство каркаса при оштукатуривании.
3. Оштукатуривание.
4. Известковая окраска.

Измеритель: 100 м²

№	Наименование	Единица измерения	Показатели
1	Прямые затраты, в т.ч.	тенге	852 492
1.1	Зарплата рабочих-строителей	тенге	301 930
1.2	Эксплуатация машин/в т.ч. зарплата машинистов	тенге	5 172/2 481
1.3	Материалы	тенге	545 390
2	Оборудование, мебель и инвентарь	тенге	-
	Затраты труда рабочих-строителей	чел.-ч	201,9700
	Затраты труда машинистов	чел.-ч	1,8340

Подраздел 9 Устройство подвесных потолков

Группа 1 Устройство подвесных потолков с заполнением

Подгруппа 8823-0901-01 - Устройство подвесных потолков с заполнением кассетной плиткой



Таблица 8823-0901-0101 - белой матовой алюминиевой перфорированнойОписание:

1. Кассетный потолок белый матовый алюминиевый перфорированный на скрытой подвесной системе в комплекте.

Состав работ:

1. Установка каркаса. 2. Установка плит.

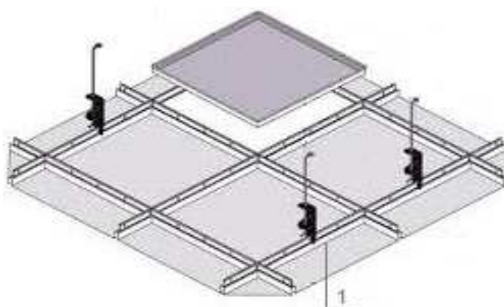
Измеритель: 100 м²

№	Наименование	Единица измерения	Показатели
1	Прямые затраты, в т.ч.	тенге	869 523
1.1	Зарплата рабочих-строителей	тенге	161 540
1.2	Эксплуатация машин/в т.ч. зарплата машинистов	тенге	15 652/8 023
1.3	Материалы	тенге	692 331
2	Оборудование, мебель и инвентарь	тенге	-
	Затраты труда рабочих-строителей	чел.-ч	102,5000
	Затраты труда машинистов	чел.-ч	5,3400

Подгруппа 8823-0901-02 - Устройство подвесных потолков с заполнением плиткой из минерального волокна**Таблица 8823-0901-0201 - класса "эконом" t 12 мм**Описание:

1. Подвесной потолок из минерального волокна класса «эконом» t 12 мм в комплекте.

Состав работ:

1. Установка каркаса. 2. Установка плит с подрезкой по месту.

Измеритель: 100 м²

№	Наименование	Единица измерения	Показатели
1	Прямые затраты, в т.ч.	тенге	447 445
1.1	Зарплата рабочих-строителей	тенге	161 540
1.2	Эксплуатация машин/в т.ч. зарплата машинистов	тенге	15 652/8 023
1.3	Материалы	тенге	270 253
2	Оборудование, мебель и инвентарь	тенге	-
	Затраты труда рабочих-строителей	чел.-ч	102,5000
	Затраты труда машинистов	чел.-ч	5,3400

Группа 2 Устройство подвесных потолков из гипсокартонных листов
Подгруппа 8823-0902-01 - Устройство подвесных потолков из гипсокартонных листов на одноуровневом металлическом каркасе



Таблица 8823-0902-0101 - с однослойной обшивкой гипсокартонными листами, с окраской поливинилацетатным водоэмульсионным составом. На прямых подвесах

Описание:

1. Конструкции металлические и элементы крепежные.
2. Листы гипсокартонные обычные ГКЛ толщиной 9,5 мм.
3. Смеси сухие шпатлевочные гипсовые М-25.
4. Водоэмульсионная краска ВЭАК-1180.

Состав работ:

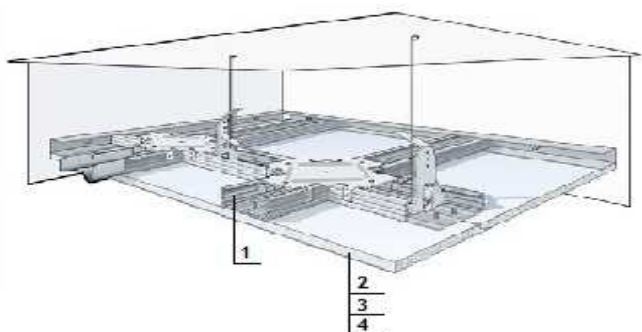
1. Установка одноуровневого металлического каркаса с однослойной обшивкой гипсокартонными листами.
2. Отделка потолка сухими смесями на гипсовой основе.
3. Окраска поливинилацетатным водоэмульсионным составом.

Измеритель: 100 м2

№	Наименование	Единица измерения	Показатели
1	Прямые затраты, в т.ч.	тенге	425 448
1.1	Зарплата рабочих-строителей	тенге	252 957
1.2	Эксплуатация машин/в т.ч. зарплата машинистов	тенге	2 318/978
1.3	Материалы	тенге	170 173
2	Оборудование, мебель и инвентарь	тенге	-
	Затраты труда рабочих-строителей	чел.-ч	166,2600
	Затраты труда машинистов	чел.-ч	0,5600

Таблица 8823-0902-0102 - с однослойной обшивкой влагостойкими гипсокартонными листами, с окраской поливинилацетатным водоэмульсионным составом. На прямых подвесах

Описание:

1. Конструкции металлические и элементы крепежные.
2. Листы гипсокартонные влагостойкие ГКЛВ толщиной 9,5 мм.
3. Смеси сухие шпатлевочные гипсовые М-25.
4. Водоэмульсионная краска ВЭАК-1180.

Состав работ:

1. Установка одноуровневого металлического каркаса с однослойной обшивкой гипсокартонными листами. 2. Отделка потолка сухими смесями на гипсовой основе. 3. Окраска поливинилацетатным вододисперсионным составом.

Измеритель: 100 м2

№	Наименование	Единица измерения	Показатели
1	Прямые затраты, в т.ч.	тенге	429 902
1.1	Зарплата рабочих-строителей	тенге	252 957
1.2	Эксплуатация машин/в т.ч. зарплата машинистов	тенге	2 318/978
1.3	Материалы	тенге	174 627
2	Оборудование, мебель и инвентарь	тенге	-
	Затраты труда рабочих-строителей	чел.-ч	166,2600
	Затраты труда машинистов	чел.-ч	0,5600

Таблица 8823-0902-0105 - с однослойной обшивкой гипсокартонными листами, с окраской поливинилацетатным вододисперсионным составом. На анкерных подвесах

Описание:

1. Конструкции металлические и элементы крепежные.
2. Листы гипсокартонные обычные ГКЛ толщиной 9,5 мм.
3. Смеси сухие шпатлевочные гипсовые М-25.
4. Вододисперсионная краска ВЭАК-1180.

Состав работ:

1. Установка одноуровневого металлического каркаса с однослойной обшивкой гипсокартонными листами. 2. Отделка потолка сухими смесями на гипсовой основе. 3. Окраска поливинилацетатным вододисперсионным составом.

Измеритель: 100 м2

№	Наименование	Единица измерения	Показатели
1	Прямые затраты, в т.ч.	тенге	430 951
1.1	Зарплата рабочих-строителей	тенге	257 587
1.2	Эксплуатация машин/в т.ч. зарплата машинистов	тенге	2 316/978
1.3	Материалы	тенге	171 048
2	Оборудование, мебель и инвентарь	тенге	-
	Затраты труда рабочих-строителей	чел.-ч	169,3000
	Затраты труда машинистов	чел.-ч	0,5600

Таблица 8823-0902-0106 - с однослойной обшивкой влагостойкими гипсокартонными листами, с окраской поливинилацетатным вододисперсионным составом. На анкерных подвесах

Описание:

1. Конструкции металлические и элементы крепежные.
2. Листы гипсокартонные влагостойкие ГКЛВ толщиной 9,5 мм.
3. Смеси сухие шпатлевочные гипсовые М-25.
4. Вододисперсионная краска ВЭАК-1180.

Состав работ:

1. Установка одноуровневого металлического каркаса с однослойной обшивкой гипсокартонными листами. 2. Отделка потолка сухими смесями на гипсовой основе. 3. Окраска поливинилацетатным вододисперсионным составом.

Измеритель: 100 м²

№	Наименование	Единица измерения	Показатели
1	Прямые затраты, в т.ч.	тенге	435 405
1.1	Зарплата рабочих-строителей	тенге	257 587
1.2	Эксплуатация машин/в т.ч. зарплата машинистов	тенге	2 316/978
1.3	Материалы	тенге	175 502
2	Оборудование, мебель и инвентарь	тенге	-
	Затраты труда рабочих-строителей	чел.-ч	169,3000
	Затраты труда машинистов	чел.-ч	0,5600

Подгруппа 8823-0902-02 - Устройство подвесных потолков из гипсокартонных листов с утеплением на одноуровневом металлическом каркасе



Таблица 8823-0902-0201 - с однослойной обшивкой гипсокартонными листами, с окраской поливинилацетатным вододисперсионным составом. На прямых подвесах. Толщина утеплителя 100 мм

Описание:

1. Конструкции металлические и элементы крепежные.
2. Плиты из минеральной ваты на синтетическом связующем марки П-80, толщ.100 мм.
3. Листы гипсокартонные обычные ГКЛ толщиной 9,5 мм.
4. Смеси сухие шпатлевочные гипсовые М-25.
5. Водоэмульсионная краска ВЭАК-1180.

Состав работ:

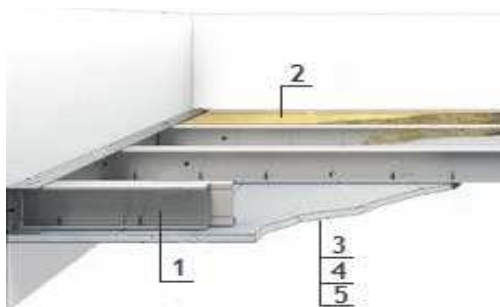
1. Установка одноуровневого металлического каркаса с однослойной обшивкой гипсокартонными листами. 2. Заполнение минераловатными плитами. 3. Отделка потолка сухими смесями на гипсовой основе. 4. Окраска поливинилацетатным вододисперсионным составом.

Измеритель: 100 м²

№	Наименование	Единица измерения	Показатели
1	Прямые затраты, в т.ч.	тенге	729 092
1.1	Зарплата рабочих-строителей	тенге	362 015
1.2	Эксплуатация машин/в т.ч. зарплата машинистов	тенге	3 616/1 639

Окончание таблицы 8823-0902-0201

Измеритель: 100 м²

№	Наименование	Единица измерения	Показатели
1.3	Материалы	тенге	363 461
2	Оборудование, мебель и инвентарь	тенге	-
	Затраты труда рабочих-строителей	чел.-ч	239,1600
	Затраты труда машинистов	чел.-ч	0,9900

Таблица 8823-0902-0202 - с однослойной обшивкой гипсокартонными листами, с окраской поливинилацетатным водоземulsionным составом. На прямых подвесах. Толщина утеплителя 50 мм

Описание:

1. Конструкции металлические и элементы крепежные.
2. Плиты из минеральной ваты на синтетическом связующем марки П-80, толщ.50 мм.
3. Листы гипсокартонные обычные ГКЛ толщиной 9,5 мм.
4. Смеси сухие шпатлевочные гипсовые М-25.
5. Водоземulsionная краска ВЭАК-1180.

Состав работ:

1. Установка одноуровневого металлического каркаса с однослойной обшивкой гипсокартонными листами.
2. Заполнение минераловатными плитами.
3. Отделка потолка сухими смесями на гипсовой основе.
4. Окраска поливинилацетатным водоземulsionным составом.

Измеритель: 100 м²

№	Наименование	Единица измерения	Показатели
1	Прямые затраты, в т.ч.	тенге	577 210
1.1	Зарплата рабочих-строителей	тенге	307 411
1.2	Эксплуатация машин/в т.ч. зарплата машинистов	тенге	2 982/1 316
1.3	Материалы	тенге	266 817
2	Оборудование, мебель и инвентарь	тенге	-
	Затраты труда рабочих-строителей	чел.-ч	202,6600
	Затраты труда машинистов	чел.-ч	0,7800

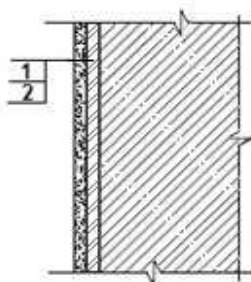
13 Туркестанская область. Город Шымкент**Раздел 1 Внутренняя отделка****Подраздел 1 Отделка стен каменных и бетонных****Группа 1 Окраска стен каменных и бетонных****Подгруппа 8823-0101-01 - Окраска стен каменных и бетонных оштукатуренных цементно-известковым раствором простая****Таблица 8823-0101-0101 - водным клеевым составом**Описание:

1. Раствор готовый отделочный тяжелый, цементно-известковый 1:1:6.
2. Смеси клеевые.

Состав работ:

1. Оштукатуривание цементно-известковым раствором по камню и бетону простое.
2. Клеевая окраска водным составом простая.

Измеритель: 100 м²

№	Наименование	Единица измерения	Показатели
1	Прямые затраты, в т.ч.	тенге	121 709
1.1	Зарплата рабочих-строителей	тенге	81 099
1.2	Эксплуатация машин/в т.ч. зарплата машинистов	тенге	7 120/5 433
1.3	Материалы	тенге	33 490
2	Оборудование, мебель и инвентарь	тенге	-
	Затраты труда рабочих-строителей	чел.-ч	70,7000
	Затраты труда машинистов	чел.-ч	5,3600

Таблица 8823-0101-0102 - водным известковым составомОписание:

1. Раствор готовый отделочный тяжелый, цементно-известковый 1:1:6.
2. Известь строительная.

Состав работ:

1. Оштукатуривание цементно-известковым раствором по камню и бетону простое.
2. Известковая окраска водным составом.

Измеритель: 100 м²

№	Наименование	Единица измерения	Показатели
1	Прямые затраты, в т.ч.	тенге	123 026

Окончание таблицы 8823-0101-0102

Измеритель: 100 м²

№	Наименование	Единица измерения	Показатели
1.1	Зарплата рабочих-строителей	тенге	83 740
1.2	Эксплуатация машин/в т.ч. зарплата машинистов	тенге	7 093/5 421
1.3	Материалы	тенге	32 193
2	Оборудование, мебель и инвентарь	тенге	-
	Затраты труда рабочих-строителей	чел.-ч	74,2000
	Затраты труда машинистов	чел.-ч	5,3500

Таблица 8823-0101-0103 - поливинилацетатным водоэмульсионным составом

Описание:

1. Раствор готовый отделочный тяжелый, цементно-известковый 1:1:6.
2. Водоэмульсионная краска ВЭАК-1180.

Состав работ:

1. Оштукатуривание цементно-известковым раствором по камню и бетону простое.
2. Окраска поливинилацетатным водоэмульсионным составом простая.

Измеритель: 100 м²

№	Наименование	Единица измерения	Показатели
1	Прямые затраты, в т.ч.	тенге	143 708
1.1	Зарплата рабочих-строителей	тенге	90 502
1.2	Эксплуатация машин/в т.ч. зарплата машинистов	тенге	7 255/5 493
1.3	Материалы	тенге	45 951
2	Оборудование, мебель и инвентарь	тенге	-
	Затраты труда рабочих-строителей	чел.-ч	78,8000
	Затраты труда машинистов	чел.-ч	5,4100

Таблица 8823-0101-0104 - масляным составом

Описание:

1. Раствор готовый отделочный тяжелый, цементно-известковый 1:1:6.
2. Цветная масляная краска МА-22.

Состав работ:

1. Оштукатуривание цементно-известковым раствором по камню и бетону простое.
2. Окраска масляным составом простая.

Измеритель: 100 м²

№	Наименование	Единица измерения	Показатели
1	Прямые затраты, в т.ч.	тенге	154 292
1.1	Зарплата рабочих-строителей	тенге	95 827
1.2	Эксплуатация машин/в т.ч. зарплата машинистов	тенге	7 174/5 457
1.3	Материалы	тенге	51 291
2	Оборудование, мебель и инвентарь	тенге	-
	Затраты труда рабочих-строителей	чел.-ч	84,2000
	Затраты труда машинистов	чел.-ч	5,3800

Подгруппа 8823-0101-02 - Окраска стен каменных и бетонных оштукатуренных цементно-известковым раствором улучшенная



Таблица 8823-0101-0201 - водным клеевым составом

Описание:

1. Раствор готовый отделочный тяжелый, цементно-известковый 1:1:6.
2. Смеси клеевые.

Состав работ:

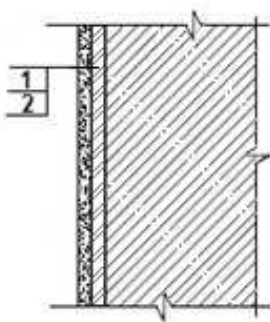
1. Оштукатуривание цементно-известковым раствором по камню и бетону улучшенное.
2. Клеевая окраска водным составом улучшенная.

Измеритель: 100 м²

№	Наименование	Единица измерения	Показатели
1	Прямые затраты, в т.ч.	тенге	152 639
1.1	Зарплата рабочих-строителей	тенге	101 269
1.2	Эксплуатация машин/в т.ч. зарплата машинистов	тенге	7 605/5 668
1.3	Материалы	тенге	43 765
2	Оборудование, мебель и инвентарь	тенге	-
	Затраты труда рабочих-строителей	чел.-ч	84,1000
	Затраты труда машинистов	чел.-ч	5,5900

Таблица 8823-0101-0202 - поливинилацетатным водоземulsionным составом

Описание:

1. Раствор готовый отделочный тяжелый, цементно-известковый 1:1:6.
2. Водоземulsionная краска ВЭАК-1180.

Состав работ:

1. Оштукатуривание цементно-известковым раствором по камню и бетону улучшенное.
2. Окраска поливинилацетатным водоземulsionным составом улучшенная.

Измеритель: 100 м²

№	Наименование	Единица измерения	Показатели
1	Прямые затраты, в т.ч.	тенге	204 871
1.1	Зарплата рабочих-строителей	тенге	133 984
1.2	Эксплуатация машин/в т.ч. зарплата машинистов	тенге	7 922/5 811
1.3	Материалы	тенге	62 965

Окончание таблицы 8823-0101-0202

Измеритель: 100 м2

№	Наименование	Единица измерения	Показатели
2	Оборудование, мебель и инвентарь	тенге	-
	Затраты труда рабочих-строителей	чел.-ч	113,0000
	Затраты труда машинистов	чел.-ч	5,7100

Таблица 8823-0101-0203 – эмалью

Описание:

1. Раствор готовый отделочный тяжелый, цементно-известковый 1:1:6.
2. Эмаль пентафталеваая ПФ-133 разных цветов.

Состав работ:

1. Оштукатуривание цементно-известковым раствором по камню и бетону улучшенное.
2. Окраска эмалью.

Измеритель: 100 м2

№	Наименование	Единица измерения	Показатели
1	Прямые затраты, в т.ч.	тенге	211 701
1.1	Зарплата рабочих-строителей	тенге	143 750
1.2	Эксплуатация машин/в т.ч. зарплата машинистов	тенге	7 793/5 753
1.3	Материалы	тенге	60 158
2	Оборудование, мебель и инвентарь	тенге	-
	Затраты труда рабочих-строителей	чел.-ч	120,8000
	Затраты труда машинистов	чел.-ч	5,6600

Таблица 8823-0101-0204 - масляным составом

Описание:

1. Раствор готовый отделочный тяжелый, цементно-известковый 1:1:6.
2. Цветная масляная краска МА-22.

Состав работ:

1. Оштукатуривание цементно-известковым раствором по камню и бетону улучшенное.
2. Окраска масляным составом улучшенная.

Измеритель: 100 м2

№	Наименование	Единица измерения	Показатели
1	Прямые затраты, в т.ч.	тенге	217 898
1.1	Зарплата рабочих-строителей	тенге	143 750
1.2	Эксплуатация машин/в т.ч. зарплата машинистов	тенге	7 793/5 753
1.3	Материалы	тенге	66 355
2	Оборудование, мебель и инвентарь	тенге	-
	Затраты труда рабочих-строителей	чел.-ч	120,8000
	Затраты труда машинистов	чел.-ч	5,6600

**Таблица 8823-0101-0205 - масляным составом по штукатурке
рентгенозащитным раствором**

Описание:

1. Рентгенозащитный раствор.
2. Цветная масляная краска МА-25.

Состав работ:

1. Оштукатуривание рентгенозащитным раствором толщиной 30 мм
2. Окраска масляным составом улучшенная.

Измеритель: 100 м²

№	Наименование	Единица измерения	Показатели
1	Прямые затраты, в т.ч.	тенге	603 250
1.1	Зарплата рабочих-строителей	тенге	293 594
1.2	Эксплуатация машин/в т.ч. зарплата машинистов	тенге	24 072/17 943
1.3	Материалы	тенге	285 584
2	Оборудование, мебель и инвентарь	тенге	-
	Затраты труда рабочих-строителей	чел.-ч	270,8000
	Затраты труда машинистов	чел.-ч	17,5500

**Подгруппа 8823-0101-03 - Окраска стен каменных и бетонных оштукатуренных
цементно-известковым раствором высококачественная**



Таблица 8823-0101-0301 - поливинилацетатным вододмульсионным составом

Описание:

1. Раствор готовый отделочный тяжелый, цементно-известковый 1:1:6.
2. Вододмульсионная краска ВЭАК-1180.

Состав работ:

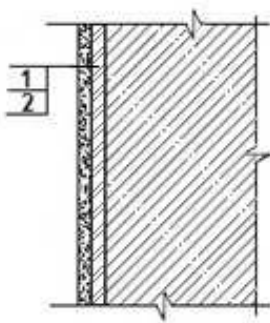
1. Оштукатуривание цементно-известковым раствором по камню и бетону высококачественное.
2. Окраска поливинилацетатным вододмульсионным составом высококачественная.

Измеритель: 100 м²

№	Наименование	Единица измерения	Показатели
1	Прямые затраты, в т.ч.	тенге	316 882
1.1	Зарплата рабочих-строителей	тенге	230 709

Окончание таблицы 8823-0101-0301

Измеритель: 100 м2

№	Наименование	Единица измерения	Показатели
1.2	Эксплуатация машин/в т.ч. зарплата машинистов	тенге	8 389/6 034
1.3	Материалы	тенге	77 784
2	Оборудование, мебель и инвентарь	тенге	-
	Затраты труда рабочих-строителей	чел.-ч	179,5000
	Затраты труда машинистов	чел.-ч	5,9200

Таблица 8823-0101-0302 – эмалью

Описание:

1. Раствор готовый отделочный тяжелый, цементно-известковый 1:1:6.
2. Эмаль пентафталева ПФ-133 разных цветов.

Состав работ:

1. Оштукатуривание цементно-известковым раствором по камню и бетону высококачественное.
2. Окраска эмалью.

Измеритель: 100 м2

№	Наименование	Единица измерения	Показатели
1	Прямые затраты, в т.ч.	тенге	327 195
1.1	Зарплата рабочих-строителей	тенге	244 001
1.2	Эксплуатация машин/в т.ч. зарплата машинистов	тенге	8 207/5 951
1.3	Материалы	тенге	74 987
2	Оборудование, мебель и инвентарь	тенге	-
	Затраты труда рабочих-строителей	чел.-ч	190,1000
	Затраты труда машинистов	чел.-ч	5,8500

Таблица 8823-0101-0303 - масляным составом

Описание:

1. Раствор готовый отделочный тяжелый, цементно-известковый 1:1:6.
2. Цветная масляная краска МА-22.

Состав работ:

1. Оштукатуривание цементно-известковым раствором по камню и бетону высококачественное.
2. Окраска масляным составом высококачественная.

Измеритель: 100 м2

№	Наименование	Единица измерения	Показатели
1	Прямые затраты, в т.ч.	тенге	334 706
1.1	Зарплата рабочих-строителей	тенге	244 001
1.2	Эксплуатация машин/в т.ч. зарплата машинистов	тенге	8 207/5 951
1.3	Материалы	тенге	82 498
2	Оборудование, мебель и инвентарь	тенге	-
	Затраты труда рабочих-строителей	чел.-ч	190,1000
	Затраты труда машинистов	чел.-ч	5,8500

Подгруппа 8823-0101-04 - Окраска стен каменных и бетонных оштукатуренных цементно-известковым раствором и отделанных сухой смесью



Таблица 8823-0101-0401 - акриловым водоэмульсионным составом за один раз

Описание:

1. Раствор готовый отделочный тяжелый, цементно-известковый 1:1:6.
2. Смеси сухие шпатлевочные гипсовые М25.
3. Краска на основе водной акриловой дисперсии матовая протирающаяся для внутренних работ.

Состав работ:

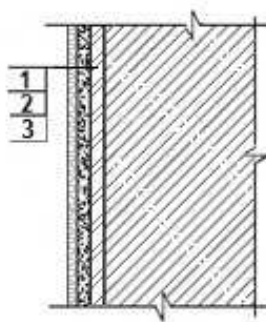
1. Оштукатуривание цементно-известковым раствором по камню и бетону.
2. Отделка оштукатуренных поверхностей сухими смесями на гипсовой основе.
3. Окраска акриловым водоэмульсионным составом за один раз.

Измеритель: 100 м²

№	Наименование	Единица измерения	Показатели
1	Прямые затраты, в т.ч.	тенге	282 270
1.1	Зарплата рабочих-строителей	тенге	166 549
1.2	Эксплуатация машин/в т.ч. зарплата машинистов	тенге	8 263/5 767
1.3	Материалы	тенге	107 458
2	Оборудование, мебель и инвентарь	тенге	-
	Затраты труда рабочих-строителей	чел.-ч	140,5100
	Затраты труда машинистов	чел.-ч	5,6200

Таблица 8823-0101-0402 - акриловым водоэмульсионным составом за два раза

Описание:

1. Раствор готовый отделочный тяжелый, цементно-известковый 1:1:6.
2. Смеси сухие шпатлевочные гипсовые М25.
3. Краска на основе водной акриловой дисперсии матовая протирающаяся для внутренних работ.

Состав работ:

1. Оштукатуривание цементно-известковым раствором по камню и бетону простое.
2. Отделка оштукатуренных поверхностей сухими смесями на гипсовой основе.
3. Окраска акриловым водоэмульсионным составом за два раза.

Измеритель: 100 м2

№	Наименование	Единица измерения	Показатели
1	Прямые затраты, в т.ч.	тенге	296 655
1.1	Зарплата рабочих-строителей	тенге	178 543
1.2	Эксплуатация машин/в т.ч. зарплата машинистов	тенге	8 294/5 781
1.3	Материалы	тенге	109 818
2	Оборудование, мебель и инвентарь	тенге	-
	Затраты труда рабочих-строителей	чел.-ч	150,3900
	Затраты труда машинистов	чел.-ч	5,6320

Таблица 8823-0101-0403 - поливинилацетатным вододисперсионным составомОписание:

1. Раствор готовый отделочный тяжелый, цементно-известковый 1:1:6.
2. Смеси сухие шпатлевочные гипсовые М25.
3. Вододисперсионная краска ВЭАК-1180.

Состав работ:

1. Оштукатуривание цементно-известковым раствором по камню и бетону простое.
2. Отделка оштукатуренных поверхностей сухими смесями на гипсовой основе.
3. Окраска поливинилацетатным вододисперсионным составом улучшенная.

Измеритель: 100 м2

№	Наименование	Единица измерения	Показатели
1	Прямые затраты, в т.ч.	тенге	319 480
1.1	Зарплата рабочих-строителей	тенге	187 862
1.2	Эксплуатация машин/в т.ч. зарплата машинистов	тенге	8 633/5 935
1.3	Материалы	тенге	122 985
2	Оборудование, мебель и инвентарь	тенге	-
	Затраты труда рабочих-строителей	чел.-ч	160,7000
	Затраты труда машинистов	чел.-ч	5,7600

Таблица 8823-0101-0404 - масляным составомОписание:

1. Раствор готовый отделочный тяжелый, цементно-известковый 1:1:6.
2. Смеси сухие шпатлевочные гипсовые М25.
3. Цветная масляная краска МА-22.

Состав работ:

1. Оштукатуривание цементно-известковым раствором по камню и бетону простое.
2. Отделка оштукатуренных поверхностей сухими смесями на гипсовой основе.
3. Окраска масляным составом улучшенная.

Измеритель: 100 м2

№	Наименование	Единица измерения	Показатели
1	Прямые затраты, в т.ч.	тенге	332 507
1.1	Зарплата рабочих-строителей	тенге	197 627
1.2	Эксплуатация машин/в т.ч. зарплата машинистов	тенге	8 505/5 876

Измеритель: 100 м²

№	Наименование	Единица измерения	Показатели
1.3	Материалы	тенге	126 375
2	Оборудование, мебель и инвентарь	тенге	-
	Затраты труда рабочих-строителей	чел.-ч	168,5000
	Затраты труда машинистов	чел.-ч	5,7100

Подгруппа 8823-0101-05 - Окраска стен каменных и бетонных оштукатуренных раствором из сухих смесей и отделанных сухой смесью



Таблица 8823-0101-0501 - акриловым вододисперсионным составом за один раз

Описание:

1. Смесей сухие - гипсовые штукатурки стандартные.
2. Смесей сухие шпатлевочные гипсовые М25.
3. Краска на основе водной акриловой дисперсии матовая протирающаяся для внутренних работ.

Состав работ:

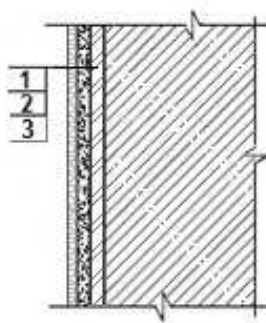
1. Оштукатуривание стен сухими смесями на гипсовой основе толщиной до 10 мм.
2. Отделка оштукатуренных поверхностей сухими смесями на гипсовой основе.
3. Окраска акриловым вододисперсионным составом за один раз.

Измеритель: 100 м²

№	Наименование	Единица измерения	Показатели
1	Прямые затраты, в т.ч.	тенге	279 001
1.1	Зарплата рабочих-строителей	тенге	175 641
1.2	Эксплуатация машин/в т.ч. зарплата машинистов	тенге	2 702/816
1.3	Материалы	тенге	100 658
2	Оборудование, мебель и инвентарь	тенге	-
	Затраты труда рабочих-строителей	чел.-ч	145,9600
	Затраты труда машинистов	чел.-ч	0,6400

Таблица 8823-0101-0502 - акриловым вододисперсионным составом за два раза

Описание:

1. Смесей сухие - гипсовые штукатурки стандартные.
2. Смесей сухие шпатлевочные гипсовые М25.

3. Краска на основе водной акриловой дисперсии матовая протирающаяся для внутренних работ.

Состав работ:

1. Оштукатуривание стен сухими смесями на гипсовой основе толщиной до 10 мм. 2. Отделка оштукатуренных поверхностей сухими смесями на гипсовой основе. 3. Окраска акриловым водоэмульсионным составом за два раза.

Измеритель: 100 м²

№	Наименование	Единица измерения	Показатели
1	Прямые затраты, в т.ч.	тенге	293 388
1.1	Зарплата рабочих-строителей	тенге	187 636
1.2	Эксплуатация машин/в т.ч. зарплата машинистов	тенге	2 734/831
1.3	Материалы	тенге	103 018
2	Оборудование, мебель и инвентарь	тенге	-
	Затраты труда рабочих-строителей	чел.-ч	155,8400
	Затраты труда машинистов	чел.-ч	0,6520

Таблица 8823-0101-0503 - поливинилацетатным водоэмульсионным составом

Описание:

1. Смеси сухие - гипсовые штукатурки стандартные.
2. Смеси сухие шпатлевочные гипсовые М25.
3. Водоэмульсионная краска ВЭАК-1180.

Состав работ:

1. Оштукатуривание стен сухими смесями на гипсовой основе толщиной до 10 мм. 2. Отделка оштукатуренных поверхностей сухими смесями на гипсовой основе. 3. Окраска поливинилацетатным водоэмульсионным составом улучшенная.

Измеритель: 100 м²

№	Наименование	Единица измерения	Показатели
1	Прямые затраты, в т.ч.	тенге	316 212
1.1	Зарплата рабочих-строителей	тенге	196 954
1.2	Эксплуатация машин/в т.ч. зарплата машинистов	тенге	3 073/984
1.3	Материалы	тенге	116 185
2	Оборудование, мебель и инвентарь	тенге	-
	Затраты труда рабочих-строителей	чел.-ч	166,1500
	Затраты труда машинистов	чел.-ч	0,7800

Таблица 8823-0101-0504 - масляным составом

Описание:

1. Смеси сухие - гипсовые штукатурки стандартные.
2. Смеси сухие шпатлевочные гипсовые М25.
3. Цветная масляная краска МА-22.

Состав работ:

1. Оштукатуривание стен сухими смесями на гипсовой основе толщиной до 10 мм. 2. Отделка оштукатуренных поверхностей сухими смесями на гипсовой основе. 3. Окраска масляным составом улучшенная.

Измеритель: 100 м2

№	Наименование	Единица измерения	Показатели
1	Прямые затраты, в т.ч.	тенге	329 239
1.1	Зарплата рабочих-строителей	тенге	206 719
1.2	Эксплуатация машин/в т.ч. зарплата машинистов	тенге	2 945/925
1.3	Материалы	тенге	119 575
2	Оборудование, мебель и инвентарь	тенге	-
	Затраты труда рабочих-строителей	чел.-ч	173,9500
	Затраты труда машинистов	чел.-ч	0,7300

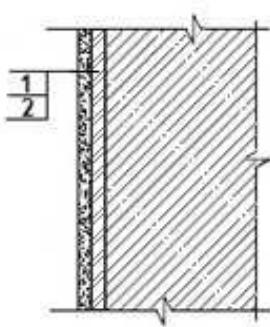
Группа 2 Облицовка стен каменных и бетонных**Подгруппа 8823-0102-01 - Облицовка стен каменных и бетонных по простой штукатурке цементно-известковым раствором****Таблица 8823-0102-0101 - керамической плиткой на цементном растворе**Описание:

1. Раствор готовый отделочный тяжелый, цементно-известковый 1:1:6.
2. Плитки керамические глазурованные гладкие цветные. Раствор готовый отделочный тяжелый, цементный 1:3.

Состав работ:

1. Оштукатуривание цементно-известковым раствором по камню и бетону простое.
2. Облицовка керамической плиткой, без карнизных, плинтусных и угловых плиток без установки плиток туалетного гарнитура, на цементном растворе.

Измеритель: 100 м2

№	Наименование	Единица измерения	Показатели
1	Прямые затраты, в т.ч.	тенге	609 517
1.1	Зарплата рабочих-строителей	тенге	309 480
1.2	Эксплуатация машин/в т.ч. зарплата машинистов	тенге	8 935/6 267
1.3	Материалы	тенге	291 102
2	Оборудование, мебель и инвентарь	тенге	-
	Затраты труда рабочих-строителей	чел.-ч	265,0000
	Затраты труда машинистов	чел.-ч	6,1800

Таблица 8823-0102-0102 - керамической плиткой на клее из сухих смесейОписание:

1. Раствор готовый отделочный тяжелый, цементно-известковый 1:1:6.

2. Плитки керамические глазурованные гладкие цветные. Клей из сухих смесей.

Состав работ:

1. Оштукатуривание цементно-известковым раствором по камню и бетону простое.
2. Облицовка керамической плиткой, без карнизных, плитусных и угловых плиток без установки плиток туалетного гарнитура на клею из сухих смесей.

Измеритель: 100 м²

№	Наименование	Единица измерения	Показатели
1	Прямые затраты, в т.ч.	тенге	549 551
1.1	Зарплата рабочих-строителей	тенге	253 176
1.2	Эксплуатация машин/в т.ч. зарплата машинистов	тенге	9 312/7 073
1.3	Материалы	тенге	287 063
2	Оборудование, мебель и инвентарь	тенге	-
	Затраты труда рабочих-строителей	чел.-ч	217,0000
	Затраты труда машинистов	чел.-ч	6,9700

Подгруппа 8823-0102-02 - Облицовка стен каменных и бетонных по улучшенной штукатурке цементно-известковым раствором



Таблица 8823-0102-0201 - керамической плиткой на цементном растворе

Описание:

1. Раствор готовый отделочный тяжелый, цементно-известковый 1:1:6.
2. Плитки керамические глазурованные гладкие цветные. Раствор готовый отделочный тяжелый, цементный 1:3.

Состав работ:

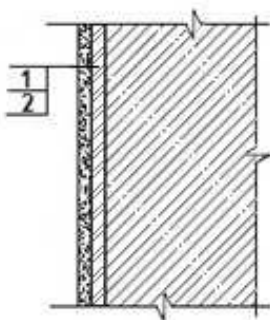
1. Оштукатуривание цементно-известковым раствором по камню и бетону улучшенное.
2. Облицовка керамической плиткой, без карнизных, плитусных и угловых плиток без установки плиток туалетного гарнитура, на цементном растворе.

Измеритель: 100 м²

№	Наименование	Единица измерения	Показатели
1	Прямые затраты, в т.ч.	тенге	634 309
1.1	Зарплата рабочих-строителей	тенге	324 436
1.2	Эксплуатация машин/в т.ч. зарплата машинистов	тенге	9 393/6 490
1.3	Материалы	тенге	300 480
2	Оборудование, мебель и инвентарь	тенге	-

Окончание таблицы 8823-0102-0201

Измеритель: 100 м²

№	Наименование	Единица измерения	Показатели
	Затраты труда рабочих-строителей	чел.-ч	274,0000
	Затраты труда машинистов	чел.-ч	6,4000

Таблица 8823-0102-0202 - керамической плиткой на клее из сухих смесей

Описание:

1. Раствор готовый отделочный тяжелый, цементно-известковый 1:1:6.
2. Плитки керамические глазурованные гладкие цветные. Клей из сухих смесей.

Состав работ:

1. Оштукатуривание цементно-известковым раствором по камню и бетону улучшенное.
2. Облицовка керамической плиткой, без карнизных, плитусных и угловых плиток без установки плиток туалетного гарнитура на клее из сухих смесей.

Измеритель: 100 м²

№	Наименование	Единица измерения	Показатели
1	Прямые затраты, в т.ч.	тенге	574 341
1.1	Зарплата рабочих-строителей	тенге	268 132
1.2	Эксплуатация машин/в т.ч. зарплата машинистов	тенге	9 769/7 296
1.3	Материалы	тенге	296 440
2	Оборудование, мебель и инвентарь	тенге	-
	Затраты труда рабочих-строителей	чел.-ч	226,0000
	Затраты труда машинистов	чел.-ч	7,1900

Подгруппа 8823-0102-03 - Облицовка стен каменных и бетонных по высококачественной штукатурке цементно-известковым раствором



Таблица 8823-0102-0301 - керамической плиткой на цементном растворе

Описание:

1. Раствор готовый отделочный тяжелый, цементно-известковый 1:1:6.
2. Плитки керамические глазурованные гладкие цветные. Раствор готовый отделочный тяжелый, цементный 1:3.

Состав работ:

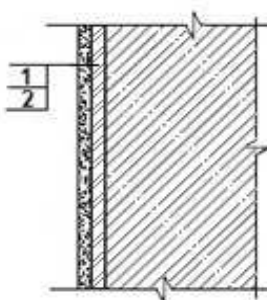
1. Оштукатуривание цементно-известковым раствором по камню и бетону высококачественное.
2. Облицовка керамической плиткой, без карнизных, плинтусных и угловых плиток без установки плиток туалетного гарнитура, на цементном растворе.

Измеритель: 100 м²

№	Наименование	Единица измерения	Показатели
1	Прямые затраты, в т.ч.	тенге	709 140
1.1	Зарплата рабочих-строителей	тенге	386 934
1.2	Эксплуатация машин/в т.ч. зарплата машинистов	тенге	9 705/6 642
1.3	Материалы	тенге	312 501
2	Оборудование, мебель и инвентарь	тенге	-
	Затраты труда рабочих-строителей	чел.-ч	317,0000
	Затраты труда машинистов	чел.-ч	6,5500

Таблица 8823-0102-0302 - керамической плиткой на клее из сухих смесейОписание:

1. Раствор готовый отделочный тяжелый, цементно-известковый 1:1:6.
2. Плитки керамические глазурованные гладкие цветные. Клей из сухих смесей.

Состав работ:

1. Оштукатуривание цементно-известковым раствором по камню и бетону высококачественное.
2. Облицовка керамической плиткой, без карнизных, плинтусных и угловых плиток без установки плиток туалетного гарнитура на клее из сухих смесей.

Измеритель: 100 м²

№	Наименование	Единица измерения	Показатели
1	Прямые затраты, в т.ч.	тенге	649 174
1.1	Зарплата рабочих-строителей	тенге	330 630
1.2	Эксплуатация машин/в т.ч. зарплата машинистов	тенге	10 082/7 448
1.3	Материалы	тенге	308 462
2	Оборудование, мебель и инвентарь	тенге	-
	Затраты труда рабочих-строителей	чел.-ч	269,0000
	Затраты труда машинистов	чел.-ч	7,3400

Подгруппа 8823-0102-04 - Облицовка стен каменных и бетонных оштукатуренных цементно-известковым раствором и отделанных сухой смесью

Таблица 8823-0102-0401 - керамической плиткой на цементном раствореОписание:

1. Раствор готовый отделочный тяжелый, цементно-известковый 1:1:6.
2. Смеси сухие шпатлевочные гипсовые М25.
3. Плитки керамические глазурованные гладкие цветные. Раствор готовый отделочный тяжелый, цементный 1:3.

Состав работ:

1. Оштукатуривание цементно-известковым раствором по камню и бетону.
2. Отделка оштукатуренных поверхностей сухими смесями на гипсовой основе.
3. Облицовка керамической плиткой, без карнизных, плитусных и угловых плиток без установки плиток туалетного гарнитура, на цементном растворе.

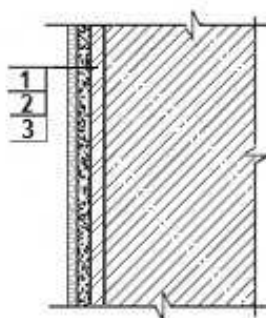
Измеритель: 100 м²

№	Наименование	Единица измерения	Показатели
1	Прямые затраты, в т.ч.	тенге	706 642
1.1	Зарплата рабочих-строителей	тенге	352 013
1.2	Эксплуатация машин/в т.ч. зарплата машинистов	тенге	9 844/6 535
1.3	Материалы	тенге	344 785
2	Оборудование, мебель и инвентарь	тенге	-
	Затраты труда рабочих-строителей	чел.-ч	301,2600
	Затраты труда машинистов	чел.-ч	6,3900

Таблица 8823-0102-0402 - керамической плиткой на клее из сухих смесейОписание:

1. Раствор готовый отделочный тяжелый, цементно-известковый 1:1:6.
2. Смеси сухие шпатлевочные гипсовые М25.
3. Плитки керамические глазурованные гладкие цветные. Клей из сухих смесей.

Состав работ:

1. Оштукатуривание цементно-известковым раствором по камню и бетону.
2. Отделка оштукатуренных поверхностей сухими смесями на гипсовой основе.
3. Облицовка керамической плиткой, без карнизных, плитусных и угловых плиток без установки плиток туалетного гарнитура на клее из сухих смесей.

Измеритель: 100 м²

№	Наименование	Единица измерения	Показатели
1	Прямые затраты, в т.ч.	тенге	646 676
1.1	Зарплата рабочих-строителей	тенге	295 709
1.2	Эксплуатация машин/в т.ч. зарплата машинистов	тенге	10 221/7 340
1.3	Материалы	тенге	340 746
2	Оборудование, мебель и инвентарь	тенге	-
	Затраты труда рабочих-строителей	чел.-ч	253,2600
	Затраты труда машинистов	чел.-ч	7,1800

Подгруппа 8823-0102-05 - Облицовка стен каменных и бетонных оштукатуренных раствором из сухих смесей и отделанных сухой смесью



Таблица 8823-0102-0501 - керамической плиткой на цементном растворе

Описание:

1. Смесей сухие - гипсовые штукатурки стандартные.
2. Смесей сухие шпатлевочные гипсовые М25.
3. Плитки керамические глазурованные гладкие цветные. Раствор готовый отделочный тяжелый, цементный 1:3.

Состав работ:

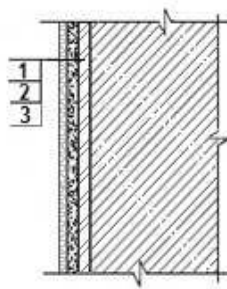
1. Оштукатуривание стен сухими смесями на гипсовой основе толщиной до 10 мм.
2. Отделка оштукатуренных поверхностей сухими смесями на гипсовой основе.
3. Облицовка керамической плиткой, без карнизных, плитусных и угловых плиток без установки плиток туалетного гарнитура, на цементном растворе.

Измеритель: 100 м²

№	Наименование	Единица измерения	Показатели
1	Прямые затраты, в т.ч.	тенге	703 614
1.1	Зарплата рабочих-строителей	тенге	361 345
1.2	Эксплуатация машин/в т.ч. зарплата машинистов	тенге	4 284/1 584
1.3	Материалы	тенге	337 985
2	Оборудование, мебель и инвентарь	тенге	-
	Затраты труда рабочих-строителей	чел.-ч	306,7900
	Затраты труда машинистов	чел.-ч	1,4100

Таблица 8823-0102-0502 - керамической плиткой на клее из сухих смесей

Описание:

1. Смесей сухие - гипсовые штукатурки стандартные.
2. Смесей сухие шпатлевочные гипсовые М25.
3. Плитки керамические глазурованные гладкие цветные. Клей из сухих смесей.

Состав работ:

1. Оштукатуривание стен сухими смесями на гипсовой основе толщиной до 10 мм.
2. Отделка оштукатуренных поверхностей сухими смесями на гипсовой основе.
3. Облицовка керамической плиткой, без карнизных, плитусных и угловых плиток без установки плиток туалетного гарнитура на клее из сухих смесей.

Измеритель: 100 м²

№	Наименование	Единица измерения	Показатели
1	Прямые затраты, в т.ч.	тенге	643 647
1.1	Зарплата рабочих-строителей	тенге	305 041
1.2	Эксплуатация машин/в т.ч. зарплата машинистов	тенге	4 661/2 390
1.3	Материалы	тенге	333 945
2	Оборудование, мебель и инвентарь	тенге	-
	Затраты труда рабочих-строителей	чел.-ч	258,7900
	Затраты труда машинистов	чел.-ч	2,2000

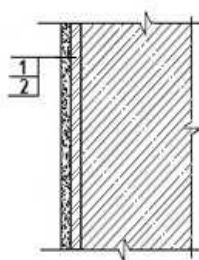
Группа 3 Оклейка стен каменных и бетонных**Подгруппа 8823-0103-01 - Оклейка стен каменных и бетонных по улучшенной штукатурке цементно-известковым раствором****Таблица 8823-0103-0101 - бумажными обоями**Описание:

1. Раствор готовый отделочный тяжелый, цементно-известковый 1:1:6.
2. Бумажные обои. Клей марки КМЦ обойный.

Состав работ:

1. Оштукатуривание цементно-известковым раствором по камню и бетону улучшенное.
2. Оклейка обоями по подготовленной поверхности.

Измеритель: 100 м²

№	Наименование	Единица измерения	Показатели
1	Прямые затраты, в т.ч.	тенге	238 851
1.1	Зарплата рабочих-строителей	тенге	119 822
1.2	Эксплуатация машин/в т.ч. зарплата машинистов	тенге	7 545/5 641
1.3	Материалы	тенге	111 484
2	Оборудование, мебель и инвентарь	тенге	-
	Затраты труда рабочих-строителей	чел.-ч	98,2800
	Затраты труда машинистов	чел.-ч	5,5670

Таблица 8823-0103-0102 - текстильными обоямиОписание:

1. Раствор готовый отделочный тяжелый, цементно-известковый 1:1:6.
2. Текстильные обои. Клей марки КМЦ обойный.

Состав работ:

1. Оштукатуривание цементно-известковым раствором по камню и бетону улучшенное.

2. Оклеивка обоями по подготовленной поверхности.

Измеритель: 100 м²

№	Наименование	Единица измерения	Показатели
1	Прямые затраты, в т.ч.	тенге	257 245
1.1	Зарплата рабочих-строителей	тенге	119 822
1.2	Эксплуатация машин/в т.ч. зарплата машинистов	тенге	7 545/5 641
1.3	Материалы	тенге	129 878
2	Оборудование, мебель и инвентарь	тенге	-
	Затраты труда рабочих-строителей	чел.-ч	98,2800
	Затраты труда машинистов	чел.-ч	5,5670

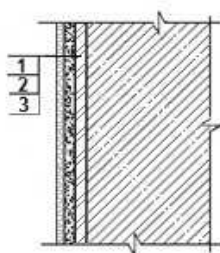
Подгруппа 8823-0103-02 - Оклеивка стен каменных и бетонных оштукатуренных цементно-известковым раствором и отделанных сухой смесью**Таблица 8823-0103-0201 - бумажными обоями**Описание:

1. Раствор готовый отделочный тяжелый, цементно-известковый 1:1:6.
2. Смеси сухие шпатлевочные гипсовые М25.
3. Бумажные обои. Клей марки КМЦ обойный.

Состав работ:

1. Оштукатуривание цементно-известковым раствором по камню и бетону.
2. Отделка оштукатуренных поверхностей сухими смесями на гипсовой основе.
3. Оклеивка стен обоями.

Измеритель: 100 м²

№	Наименование	Единица измерения	Показатели
1	Прямые затраты, в т.ч.	тенге	311 185
1.1	Зарплата рабочих-строителей	тенге	147 399
1.2	Эксплуатация машин/в т.ч. зарплата машинистов	тенге	7 996/5 685
1.3	Материалы	тенге	155 790
2	Оборудование, мебель и инвентарь	тенге	-
	Затраты труда рабочих-строителей	чел.-ч	125,5400
	Затраты труда машинистов	чел.-ч	5,5570

Таблица 8823-0103-0202 - текстильными обоямиОписание:

1. Раствор готовый отделочный тяжелый, цементно-известковый 1:1:6.
2. Смеси сухие шпатлевочные гипсовые М25.

3. Текстильные обои. Клей марки КМЦ обойный.

Состав работ:

1. Оштукатуривание цементно-известковым раствором по камню и бетону. 2. Отделка оштукатуренных поверхностей сухими смесями на гипсовой основе. 3. Оклейка стен обоями.

Измеритель: 100 м²

№	Наименование	Единица измерения	Показатели
1	Прямые затраты, в т.ч.	тенге	329 579
1.1	Зарплата рабочих-строителей	тенге	147 399
1.2	Эксплуатация машин/в т.ч. зарплата машинистов	тенге	7 996/5 685
1.3	Материалы	тенге	174 184
2	Оборудование, мебель и инвентарь	тенге	-
	Затраты труда рабочих-строителей	чел.-ч	125,5400
	Затраты труда машинистов	чел.-ч	5,5570

Подгруппа 8823-0103-03 - Оклейка стен каменных и бетонных оштукатуренных раствором из сухих смесей и отделанных сухой смесью



Таблица 8823-0103-0301 - бумажными обоями

Описание:

1. Смеси сухие - гипсовые штукатурки стандартные.
2. Смеси сухие шпатлевочные гипсовые М25.
3. Бумажные обои. Клей марки КМЦ обойный.

Состав работ:

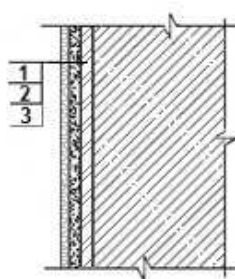
1. Оштукатуривание стен сухими смесями на гипсовой основе толщиной до 10 мм. 2. Отделка оштукатуренных поверхностей сухими смесями на гипсовой основе. 3. Оклейка стен обоями.

Измеритель: 100 м²

№	Наименование	Единица измерения	Показатели
1	Прямые затраты, в т.ч.	тенге	308 156
1.1	Зарплата рабочих-строителей	тенге	156 731
1.2	Эксплуатация машин/в т.ч. зарплата машинистов	тенге	2 436/734
1.3	Материалы	тенге	148 989
2	Оборудование, мебель и инвентарь	тенге	-
	Затраты труда рабочих-строителей	чел.-ч	131,0700
	Затраты труда машинистов	чел.-ч	0,5770

Таблица 8823-0103-0302 - текстильными обоямиОписание:

1. Смеси сухие - гипсовые штукатурки стандартные.
2. Смеси сухие шпатлевочные гипсовые М25.
3. Текстильные обои. Клей марки КМЦ обойный.

Состав работ:

1. Оштукатуривание стен сухими смесями на гипсовой основе толщиной до 10 мм.
2. Отделка оштукатуренных поверхностей сухими смесями на гипсовой основе.
3. Оклейка стен обоями.

Измеритель: 100 м²

№	Наименование	Единица измерения	Показатели
1	Прямые затраты, в т.ч.	тенге	326 550
1.1	Зарплата рабочих-строителей	тенге	156 731
1.2	Эксплуатация машин/в т.ч. зарплата машинистов	тенге	2 436/734
1.3	Материалы	тенге	167 383
2	Оборудование, мебель и инвентарь	тенге	-
	Затраты труда рабочих-строителей	чел.-ч	131,0700
	Затраты труда машинистов	чел.-ч	0,5770

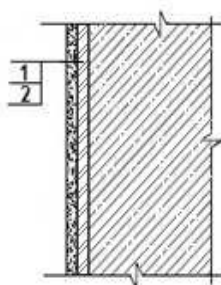
Подраздел 2 Отделка стен из сборных конструкций**Группа 1 Окраска стен из сборных конструкций****Подгруппа 8823-0201-01 - Окраска стен из железобетонных панелей с отделкой сухой смесью****Таблица 8823-0201-0101 - акриловым водоэмульсионным составом за один раз**Описание:

1. Смеси сухие шпатлевочные гипсовые М25.
2. Краска на основе водной акриловой дисперсии матовая протирающаяся для внутренних работ.

Состав работ:

1. Отделка поверхностей сухими смесями на гипсовой основе.
2. Окраска акриловым водоэмульсионным составом за один раз.

Измеритель: 100 м2

№	Наименование	Единица измерения	Показатели
1	Прямые затраты, в т.ч.	тенге	139 299
1.1	Зарплата рабочих-строителей	тенге	87 347
1.2	Эксплуатация машин/в т.ч. зарплата машинистов	тенге	800/252
1.3	Материалы	тенге	51 152
2	Оборудование, мебель и инвентарь	тенге	-
	Затраты труда рабочих-строителей	чел.-ч	71,9500
	Затраты труда машинистов	чел.-ч	0,2000

Таблица 8823-0201-0102 - акриловым водоэмульсионным составом за два разаОписание:

1. Смеси сухие шпатлевочные гипсовые М25.
2. Краска на основе водной акриловой дисперсии матовая протирающаяся для внутренних работ.

Состав работ:

1. Отделка поверхностей сухими смесями на гипсовой основе.
2. Окраска акриловым водоэмульсионным составом за два раза.

Измеритель: 100 м2

№	Наименование	Единица измерения	Показатели
1	Прямые затраты, в т.ч.	тенге	153 685
1.1	Зарплата рабочих-строителей	тенге	99 342
1.2	Эксплуатация машин/в т.ч. зарплата машинистов	тенге	831/266
1.3	Материалы	тенге	53 512
2	Оборудование, мебель и инвентарь	тенге	-
	Затраты труда рабочих-строителей	чел.-ч	81,8300
	Затраты труда машинистов	чел.-ч	0,2120

Таблица 8823-0201-0103 - поливинилацетатным водоэмульсионным составомОписание:

1. Смеси сухие шпатлевочные гипсовые М25.
2. Водоэмульсионная краска ВЭАК-1180.

Состав работ:

1. Отделка поверхностей сухими смесями на гипсовой основе.
2. Окраска поливинилацетатным водоэмульсионным составом улучшенная.

Измеритель: 100 м2

№	Наименование	Единица измерения	Показатели
1	Прямые затраты, в т.ч.	тенге	176 509
1.1	Зарплата рабочих-строителей	тенге	108 660
1.2	Эксплуатация машин/в т.ч. зарплата машинистов	тенге	1 170/420
1.3	Материалы	тенге	66 679
2	Оборудование, мебель и инвентарь	тенге	-
	Затраты труда рабочих-строителей	чел.-ч	92,1400
	Затраты труда машинистов	чел.-ч	0,3400

Таблица 8823-0201-0104 - масляным составомОписание:

1. Смеси сухие шпатлевочные гипсовые М25.
2. Краска масляная густотертая цветная МА-011.

Состав работ:

1. Отделка поверхностей сухими смесями на гипсовой основе.
2. Окраска масляным составом улучшенная.

Измеритель: 100 м²

№	Наименование	Единица измерения	Показатели
1	Прямые затраты, в т.ч.	тенге	189 537
1.1	Зарплата рабочих-строителей	тенге	118 426
1.2	Эксплуатация машин/в т.ч. зарплата машинистов	тенге	1 042/361
1.3	Материалы	тенге	70 069
2	Оборудование, мебель и инвентарь	тенге	-
	Затраты труда рабочих-строителей	чел.-ч	99,9400
	Затраты труда машинистов	чел.-ч	0,2900

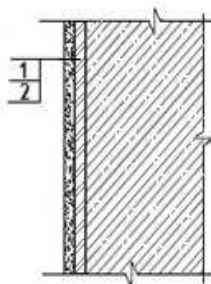
Группа 2 Облицовка стен из сборных конструкций**Подгруппа 8823-0202-01 - Облицовка стен из железобетонных панелей с отделкой сухой смесью****Таблица 8823-0202-0101 - керамической плиткой на цементном растворе**Описание:

1. Смеси сухие шпатлевочные гипсовые М25.
2. Плитки керамические глазурованные гладкие цветные. Раствор готовый отделочный тяжелый, цементный 1:3.

Состав работ:

1. Отделка поверхностей сухими смесями на гипсовой основе.
2. Облицовка керамической плиткой, без карнизных, плинтусных и угловых плиток без установки плиток туалетного гарнитура, на цементном растворе.

Измеритель: 100 м²

№	Наименование	Единица измерения	Показатели
1	Прямые затраты, в т.ч.	тенге	563 911
1.1	Зарплата рабочих-строителей	тенге	273 051

Окончание таблицы 8823-0202-0101

Измеритель: 100 м²

№	Наименование	Единица измерения	Показатели
1.2	Эксплуатация машин/в т.ч. зарплата машинистов	тенге	2 381/1 019
1.3	Материалы	тенге	288 479
2	Оборудование, мебель и инвентарь	тенге	-
	Затраты труда рабочих-строителей	чел.-ч	232,7800
	Затраты труда машинистов	чел.-ч	0,9700

Таблица 8823-0202-0102 - керамической плиткой на клее из сухих смесей

Описание:

1. Смесей сухие шпатлевочные гипсовые М25.
2. Плитки керамические глазурованные гладкие цветные. Клей из сухих смесей.

Состав работ:

1. Отделка поверхностей сухими смесями на гипсовой основе.
2. Облицовка керамической плиткой, без карнизных, плинтусных и угловых плиток без установки плиток туалетного гарнитура на клее из сухих смесей.

Измеритель: 100 м²

№	Наименование	Единица измерения	Показатели
1	Прямые затраты, в т.ч.	тенге	503 945
1.1	Зарплата рабочих-строителей	тенге	216 747
1.2	Эксплуатация машин/в т.ч. зарплата машинистов	тенге	2 758/1 825
1.3	Материалы	тенге	284 440
2	Оборудование, мебель и инвентарь	тенге	-
	Затраты труда рабочих-строителей	чел.-ч	184,7800
	Затраты труда машинистов	чел.-ч	1,7600

Группа 3 Оклежка стен из сборных конструкций**Подгруппа 8823-0203-01 - Оклежка стен из железобетонных панелей с отделкой сухой смесью**

Таблица 8823-0203-0101 - бумажными обоями

Описание:

1. Смесей сухие шпатлевочные гипсовые М25.
2. Бумажные обои. Клей марки КМЦ обойный.

Состав работ:

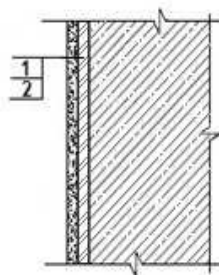
1. Отделка поверхностей сухими смесями на гипсовой основе. 2. Оклейка стен обоями.

Измеритель: 100 м²

№	Наименование	Единица измерения	Показатели
1	Прямые затраты, в т.ч.	тенге	168 453
1.1	Зарплата рабочих-строителей	тенге	68 437
1.2	Эксплуатация машин/в т.ч. зарплата машинистов	тенге	533/170
1.3	Материалы	тенге	99 483
2	Оборудование, мебель и инвентарь	тенге	-
	Затраты труда рабочих-строителей	чел.-ч	57,0600
	Затраты труда машинистов	чел.-ч	0,1370

Таблица 8823-0203-0102 - текстильными обоями

Описание:

1. Смеси сухие шпатлевочные гипсовые М25.
2. Текстильные обои. Клей марки КМЦ обойный.

Состав работ:

1. Отделка поверхностей сухими смесями на гипсовой основе. 2. Оклейка стен обоями.

Измеритель: 100 м²

№	Наименование	Единица измерения	Показатели
1	Прямые затраты, в т.ч.	тенге	186 847
1.1	Зарплата рабочих-строителей	тенге	68 437
1.2	Эксплуатация машин/в т.ч. зарплата машинистов	тенге	533/170
1.3	Материалы	тенге	117 877
2	Оборудование, мебель и инвентарь	тенге	-
	Затраты труда рабочих-строителей	чел.-ч	57,0600
	Затраты труда машинистов	чел.-ч	0,1370

Подраздел 3 Отделка стен с устройством гипсокартона

Группа 1 Окраска стен с устройством гипсокартона

Подгруппа 8823-0301-01 - Окраска стен с устройством гипсокартона на металлическом каркасе



Таблица 8823-0301-0101 - акриловым водоземulsionным составом за один раз

Описание:

1. Конструкции металлические и элементы крепежные.
2. Листы гипсокартонные влагостойкие ГКЛВ толщиной 12,5 мм.

3. Смеси сухие шпатлевочные гипсовые М-25.
4. Краска на основе водной акриловой дисперсии матовая протирающаяся для внутренних работ.

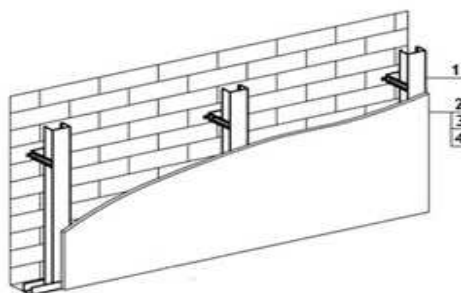
Состав работ:

1. Установка одинарного металлического каркаса с однослойной обшивкой гипсокартонными листами.
2. Отделка стен сухими смесями на гипсовой основе.
3. Окраска акриловым водоэмульсионным составом за один раз.

Измеритель: 100 м²

№	Наименование	Единица измерения	Показатели
1	Прямые затраты, в т.ч.	тенге	318 610
1.1	Зарплата рабочих-строителей	тенге	152 237
1.2	Эксплуатация машин/в т.ч. зарплата машинистов	тенге	1 927/673
1.3	Материалы	тенге	164 446
2	Оборудование, мебель и инвентарь	тенге	-
	Затраты труда рабочих-строителей	чел.-ч	130,5400
	Затраты труда машинистов	чел.-ч	0,4800

Таблица 8823-0301-0102 - акриловым водоэмульсионным составом за два разаОписание:

1. Конструкции металлические и элементы крепежные.
2. Листы гипсокартонные влагостойкие ГКЛВ толщиной 12,5 мм.
3. Смеси сухие шпатлевочные гипсовые М-25.
4. Краска на основе водной акриловой дисперсии матовая протирающаяся для внутренних работ.

Состав работ:

1. Установка одинарного металлического каркаса с однослойной обшивкой гипсокартонными листами.
2. Отделка стен сухими смесями на гипсовой основе.
3. Окраска акриловым водоэмульсионным составом за два раза.

Измеритель: 100 м²

№	Наименование	Единица измерения	Показатели
1	Прямые затраты, в т.ч.	тенге	332 996
1.1	Зарплата рабочих-строителей	тенге	164 231
1.2	Эксплуатация машин/в т.ч. зарплата машинистов	тенге	1 958/687
1.3	Материалы	тенге	166 807
2	Оборудование, мебель и инвентарь	тенге	-
	Затраты труда рабочих-строителей	чел.-ч	140,4200
	Затраты труда машинистов	чел.-ч	0,4920

Таблица 8823-0301-0103 - поливинилацетатным водоэмульсионным составомОписание:

1. Конструкции металлические и элементы крепежные.
2. Листы гипсокартонные влагостойкие ГКЛВ толщиной 12,5 мм.
3. Смеси сухие шпатлевочные гипсовые М-25.
4. Водоэмульсионная краска ВЭАК-1180.

Состав работ:

1. Установка одинарного металлического каркаса с однослойной обшивкой гипсокартонными листами. 2. Отделка стен сухими смесями на гипсовой основе. 3. Окраска поливинилацетатным водоэмульсионным составом улучшенная.

Измеритель: 100 м²

№	Наименование	Единица измерения	Показатели
1	Прямые затраты, в т.ч.	тенге	355 821
1.1	Зарплата рабочих-строителей	тенге	173 549
1.2	Эксплуатация машин/в т.ч. зарплата машинистов	тенге	2 298/840
1.3	Материалы	тенге	179 974
2	Оборудование, мебель и инвентарь	тенге	-
	Затраты труда рабочих-строителей	чел.-ч	150,7300
	Затраты труда машинистов	чел.-ч	0,6200

Таблица 8823-0301-0104 - масляным составомОписание:

1. Конструкции металлические и элементы крепежные.
2. Листы гипсокартонные влагостойкие ГКЛВ толщиной 12,5 мм.
3. Смеси сухие шпатлевочные гипсовые М-25.
4. Цветная масляная краска МА-22.

Состав работ:

1. Установка одинарного металлического каркаса с однослойной обшивкой гипсокартонными листами. 2. Отделка стен сухими смесями на гипсовой основе. 3. Окраска масляным составом улучшенная.

Измеритель: 100 м²

№	Наименование	Единица измерения	Показатели
1	Прямые затраты, в т.ч.	тенге	368 848
1.1	Зарплата рабочих-строителей	тенге	183 315
1.2	Эксплуатация машин/в т.ч. зарплата машинистов	тенге	2 169/782
1.3	Материалы	тенге	183 364
2	Оборудование, мебель и инвентарь	тенге	-
	Затраты труда рабочих-строителей	чел.-ч	158,5300
	Затраты труда машинистов	чел.-ч	0,5700

Группа 2 Оштукатуривание стен с устройством гипсокартона
Подгруппа 8823-0302-01 - Оштукатуривание стен с устройством гипсокартона на металлическом каркасе



Таблица 8823-0302-0101 - декоративной штукатуркойОписание:

1. Конструкции металлические и элементы крепежные.
2. Листы гипсокартонные влагостойкие ГКЛВ толщиной 12,5 мм.
3. Смеси сухие шпатлевочные гипсовые М-25.
4. Смеси сухие-минеральная штукатурка для декоративной отделки.

Состав работ:

1. Установка одинарного металлического каркаса с однослойной обшивкой гипсокартонными листами.
2. Отделка стен сухими смесями на гипсовой основе.
3. Отделка декоративной штукатуркой.

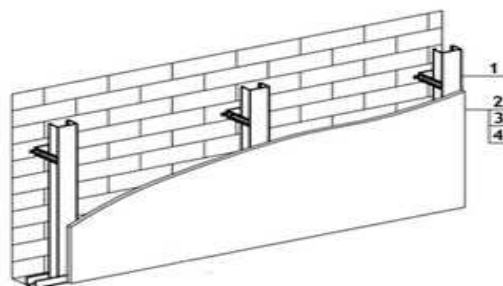
Измеритель: 100 м²

№	Наименование	Единица измерения	Показатели
1	Прямые затраты, в т.ч.	тенге	386 550
1.1	Зарплата рабочих-строителей	тенге	195 126
1.2	Эксплуатация машин/в т.ч. зарплата машинистов	тенге	2 314/839
1.3	Материалы	тенге	189 110
2	Оборудование, мебель и инвентарь	тенге	-
	Затраты труда рабочих-строителей	чел.-ч	162,2100
	Затраты труда машинистов	чел.-ч	0,6210

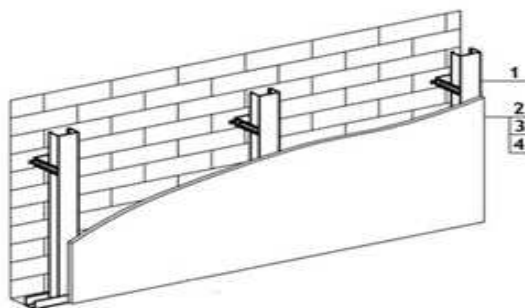
Группа 3 Облицовка стен с устройством гипсокартона**Подгруппа 8823-0303-01 - Облицовка стен с устройством гипсокартона на металлическом каркасе****Таблица 8823-0303-0101 - керамической плиткой на цементном растворе**Описание:

1. Конструкции металлические и элементы крепежные.
2. Листы гипсокартонные влагостойкие ГКЛВ толщиной 12,5 мм.
3. Грунтовка водно-дисперсионная акриловая.
4. Плитки керамические глазурованные гладкие цветные. Раствор готовый отделочный тяжелый, цементный 1:3.

Состав работ:

1. Установка одинарного металлического каркаса с однослойной обшивкой гипсокартонными листами.
2. Облицовка керамической плиткой, без карнизных, плинтусных и угловых плиток без установки плиток туалетного гарнитура, на цементном растворе.

Измеритель: 100 м2

№	Наименование	Единица измерения	Показатели
1	Прямые затраты, в т.ч.	тенге	759 035
1.1	Зарплата рабочих-строителей	тенге	364 001
1.2	Эксплуатация машин/в т.ч. зарплата машинистов	тенге	3 769/1 519
1.3	Материалы	тенге	391 265
2	Оборудование, мебель и инвентарь	тенге	-
	Затраты труда рабочих-строителей	чел.-ч	311,7300
	Затраты труда машинистов	чел.-ч	1,3100

Таблица 8823-0303-0102 - керамической плиткой на клее из сухих смесейОписание:

1. Конструкции металлические и элементы крепежные.
2. Листы гипсокартонные влагостойкие ГКЛВ толщиной 12,5 мм.
3. Грунтовка водно-дисперсионная акриловая.
4. Плитки керамические глазурованные гладкие цветные. Клей из сухих смесей.

Состав работ:

1. Установка одинарного металлического каркаса с однослойной обшивкой гипсокартонными листами.
2. Облицовка керамической плиткой, без карнизных, плинтусных и угловых плиток без установки плиток туалетного гарнитура на клее из сухих смесей.

Измеритель: 100 м2

№	Наименование	Единица измерения	Показатели
1	Прямые затраты, в т.ч.	тенге	699 068
1.1	Зарплата рабочих-строителей	тенге	307 697
1.2	Эксплуатация машин/в т.ч. зарплата машинистов	тенге	4 145/2 325
1.3	Материалы	тенге	387 226
2	Оборудование, мебель и инвентарь	тенге	-
	Затраты труда рабочих-строителей	чел.-ч	263,7300
	Затраты труда машинистов	чел.-ч	2,1000

Группа 4 Оклейка стен с устройством гипсокартона
Подгруппа 8823-0304-01 - Оклейка стен с устройством гипсокартона на металлическом каркасе

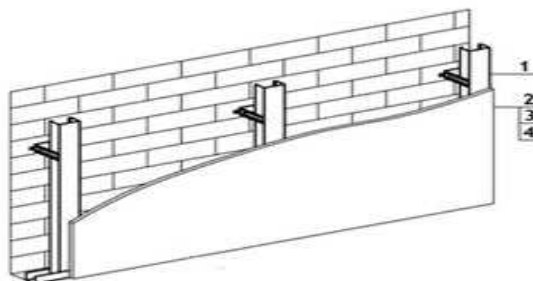
**Таблица 8823-0304-0101 - бумажными обоями**Описание:

1. Конструкции металлические и элементы крепежные.

2. Листы гипсокартонные влагостойкие ГКЛВ толщиной 12,5 мм.
3. Смеси сухие шпатлевочные гипсовые М-25.
4. Бумажные обои.

Состав работ:

1. Установка одинарного металлического каркаса с однослойной обшивкой гипсокартонными листами.
2. Отделка стен сухими смесями на гипсовой основе.
3. Оклейка стен обоями.

Измеритель: 100 м2

№	Наименование	Единица измерения	Показатели
1	Прямые затраты, в т.ч.	тенге	389 801
1.1	Зарплата рабочих-строителей	тенге	159 387
1.2	Эксплуатация машин/в т.ч. зарплата машинистов	тенге	1 921/670
1.3	Материалы	тенге	228 493
2	Оборудование, мебель и инвентарь	тенге	-
	Затраты труда рабочих-строителей	чел.-ч	136,0100
	Затраты труда машинистов	чел.-ч	0,4770

Таблица 8823-0304-0102 - текстильными обоямиОписание:

1. Конструкции металлические и элементы крепежные.
2. Листы гипсокартонные влагостойкие ГКЛВ толщиной 12,5 мм.
3. Смеси сухие шпатлевочные гипсовые М-25.
4. Текстильные обои.

Состав работ:

1. Установка одинарного металлического каркаса с однослойной обшивкой гипсокартонными листами.
2. Отделка стен сухими смесями на гипсовой основе.
3. Оклейка стен обоями.

Измеритель: 100 м2

№	Наименование	Единица измерения	Показатели
1	Прямые затраты, в т.ч.	тенге	408 195
1.1	Зарплата рабочих-строителей	тенге	159 387
1.2	Эксплуатация машин/в т.ч. зарплата машинистов	тенге	1 921/670
1.3	Материалы	тенге	246 887
2	Оборудование, мебель и инвентарь	тенге	-
	Затраты труда рабочих-строителей	чел.-ч	136,0100
	Затраты труда машинистов	чел.-ч	0,4770

Подраздел 4 Отделка стен с теплоизоляцией
Группа 1 Окраска стен с теплоизоляцией
Подгруппа 8823-0401-01 - Окраска стен с теплоизоляцией оштукатуренных по сетке



Таблица 8823-0401-0101 - водным известковым составом

Описание:

1. Плиты из минеральной ваты на синтетическом связующем марки П-175.
2. Проволока горячекатаная обычной точности в мотках из стали СВ-08А диаметром от 6,3 мм до 6,5 мм
3. Раствор готовый отделочный тяжелый, известковый 1:2,5 .
4. Известь строительная.

Состав работ:

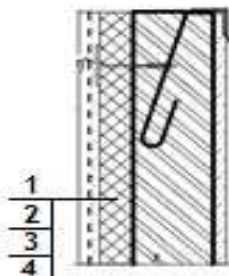
1. Устройство теплоизоляционного слоя толщиной 80 мм
2. Устройство каркаса при оштукатуривании.
3. Оштукатуривание
4. Известковая окраска.

Измеритель: 100 м²

№	Наименование	Единица измерения	Показатели
1	Прямые затраты, в т.ч.	тенге	710 569
1.1	Зарплата рабочих-строителей	тенге	195 132
1.2	Эксплуатация машин/в т.ч. зарплата машинистов	тенге	4 390/1 842
1.3	Материалы	тенге	511 047
2	Оборудование, мебель и инвентарь	тенге	-
	Затраты труда рабочих-строителей	чел.-ч	170,0700
	Затраты труда машинистов	чел.-ч	1,7340

Подраздел 5 Отделка стен и колонн природным камнем и искусственными плитами
Группа 1 Облицовка стен и колонн природным камнем
Подгруппа 8823-0501-01 - Облицовка стен полированными мраморными плитами



Таблица 8823-0501-0101 - число плит в 1 м² до 4Описание:

1. Стальные крепежные элементы из швеллеров и уголков.
2. Плиты из мрамора облицовочные пиленные полированные толщина 20 мм.

Состав работ:

1. Установка креплений.
2. Облицовка мраморными плитами.

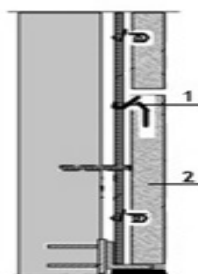
Измеритель: 100 м²

№	Наименование	Единица измерения	Показатели
1	Прямые затраты, в т.ч.	тенге	3 517 196
1.1	Зарплата рабочих-строителей	тенге	1 606 135
1.2	Эксплуатация машин/в т.ч. зарплата машинистов	тенге	197 562/136 968
1.3	Материалы	тенге	1 713 499
2	Оборудование, мебель и инвентарь	тенге	-
	Затраты труда рабочих-строителей	чел.-ч	1151,6820
	Затраты труда машинистов	чел.-ч	112,6033

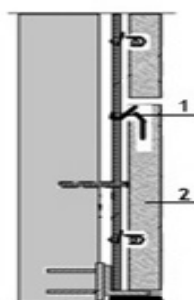
Подгруппа 8823-0501-02 - Облицовка колонн полированными мраморными плитами**Таблица 8823-0501-0201 - четырехгранных, число плит в 1 м² до 4**Описание:

1. Стальные крепежные элементы из швеллеров и уголков.
2. Плиты из мрамора облицовочные пиленные полированные толщина 20 мм.

Состав работ:

1. Установка креплений.
2. Облицовка мраморными плитами.

Измеритель: 100 м²

№	Наименование	Единица измерения	Показатели
1	Прямые затраты, в т.ч.	тенге	4 324 242
1.1	Зарплата рабочих-строителей	тенге	2 348 562
1.2	Эксплуатация машин/в т.ч. зарплата машинистов	тенге	125 366/74 715
1.3	Материалы	тенге	1 850 314
2	Оборудование, мебель и инвентарь	тенге	-
	Затраты труда рабочих-строителей	чел.-ч	1652,0184
	Затраты труда машинистов	чел.-ч	60,8119

Таблица 8823-0501-0202 - многогранных, число плит в 1 м² до 4Описание:

1. Стальные крепежные элементы из швеллеров и уголков.
2. Плиты из мрамора облицовочные пиленные полированные толщина 20 мм.

Состав работ:

1. Установка креплений.
2. Облицовка мраморными плитами.

Измеритель: 100 м²

№	Наименование	Единица измерения	Показатели
1	Прямые затраты, в т.ч.	тенге	6 869 800
1.1	Зарплата рабочих-строителей	тенге	4 675 086
1.2	Эксплуатация машин/в т.ч. зарплата машинистов	тенге	275 449/194 752
1.3	Материалы	тенге	1 919 265
2	Оборудование, мебель и инвентарь	тенге	-
	Затраты труда рабочих-строителей	чел.-ч	3042,1866
	Затраты труда машинистов	чел.-ч	159,8612

Подраздел 6 Отделка откосов каменных и бетонных
Группа 1 Окраска откосов каменных и бетонных
Подгруппа 8823-0601-01 - Окраска откосов каменных и бетонных оштукатуренных цементно-известковым раствором

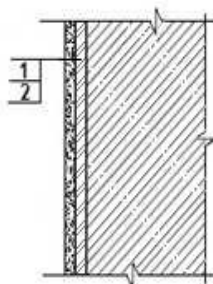
**Таблица 8823-0601-0101 - водным известковым составом**Описание:

1. Раствор готовый отделочный тяжелый, цементно-известковый 1:1:6.
2. Известь строительная.

Состав работ:

1. Оштукатуривание цементно-известковым раствором по камню и бетону.
2. Известковая окраска водным составом.

Измеритель: 100 м²

№	Наименование	Единица измерения	Показатели
1	Прямые затраты, в т.ч.	тенге	310 299
1.1	Зарплата рабочих-строителей	тенге	222 407
1.2	Эксплуатация машин/в т.ч. зарплата машинистов	тенге	4 361/2 120
1.3	Материалы	тенге	83 531
2	Оборудование, мебель и инвентарь	тенге	-

Окончание таблицы 8823-0601-0101

Измеритель: 100 м2

№	Наименование	Единица измерения	Показатели
	Затраты труда рабочих-строителей	чел.-ч	188,2000
	Затраты труда машинистов	чел.-ч	2,0900

Таблица 8823-0601-0102 - поливинилацетатным водоэмульсионным составом

Описание:

1. Раствор готовый отделочный тяжелый, цементно-известковый 1:1:6.
2. Водоэмульсионная краска ВЭАК-1180.

Состав работ:

1. Оштукатуривание цементно-известковым раствором по камню и бетону.
2. Окраска поливинилацетатным водоэмульсионным составом улучшенная.

Измеритель: 100 м2

№	Наименование	Единица измерения	Показатели
1	Прямые затраты, в т.ч.	тенге	367 353
1.1	Зарплата рабочих-строителей	тенге	257 695
1.2	Эксплуатация машин/в т.ч. зарплата машинистов	тенге	4 732/2 288
1.3	Материалы	тенге	104 926
2	Оборудование, мебель и инвентарь	тенге	-
	Затраты труда рабочих-строителей	чел.-ч	218,0000
	Затраты труда машинистов	чел.-ч	2,2300

Таблица 8823-0601-0103 - масляным составом

Описание:

1. Раствор готовый отделочный тяжелый, цементно-известковый 1:1:6.
2. Цветная масляная краска МА-22.

Состав работ:

1. Оштукатуривание цементно-известковым раствором по камню и бетону.
2. Окраска масляным составом улучшенная.

Измеритель: 100 м2

№	Наименование	Единица измерения	Показатели
1	Прямые затраты, в т.ч.	тенге	380 380
1.1	Зарплата рабочих-строителей	тенге	267 461
1.2	Эксплуатация машин/в т.ч. зарплата машинистов	тенге	4 603/2 229
1.3	Материалы	тенге	108 316
2	Оборудование, мебель и инвентарь	тенге	-
	Затраты труда рабочих-строителей	чел.-ч	225,8000
	Затраты труда машинистов	чел.-ч	2,1800

Таблица 8823-0601-0104 – эмальюОписание:

1. Раствор готовый отделочный тяжелый, цементно-известковый 1:1:6.
2. Эмаль пентафталеваая ПФ-133 разных цветов.

Состав работ:

1. Оштукатуривание цементно-известковым раствором по камню и бетону.
2. Окраска эмалью.

Измеритель: 100 м²

№	Наименование	Единица измерения	Показатели
1	Прямые затраты, в т.ч.	тенге	374 183
1.1	Зарплата рабочих-строителей	тенге	267 461
1.2	Эксплуатация машин/в т.ч. зарплата машинистов	тенге	4 603/2 229
1.3	Материалы	тенге	102 119
2	Оборудование, мебель и инвентарь	тенге	-
	Затраты труда рабочих-строителей	чел.-ч	225,8000
	Затраты труда машинистов	чел.-ч	2,1800

Подгруппа 8823-0601-02 - Окраска откосов каменных и бетонных оштукатуренных цементно-известковым раствором и отделанных сухой смесью

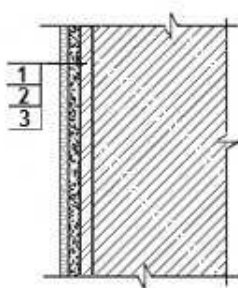
**Таблица 8823-0601-0201 - акриловым водоэмульсионным составом за один раз**Описание:

1. Раствор готовый отделочный тяжелый, цементно-известковый 1:1:6.
2. Смеси сухие шпатлевочные гипсовые М25.
3. Краска на основе водной акриловой дисперсии матовая протирающаяся для внутренних работ.

Состав работ:

1. Оштукатуривание цементно-известковым раствором по камню и бетону.
2. Отделка оштукатуренных поверхностей сухими смесями на гипсовой основе.
3. Окраска акриловым водоэмульсионным составом за один раз.

Измеритель: 100 м²

№	Наименование	Единица измерения	Показатели
1	Прямые затраты, в т.ч.	тенге	470 949
1.1	Зарплата рабочих-строителей	тенге	305 216

Окончание таблицы 8823-0601-0201

Измеритель: 100 м2

№	Наименование	Единица измерения	Показатели
1.2	Эксплуатация машин/в т.ч. зарплата машинистов	тенге	5 530/2 467
1.3	Материалы	тенге	160 203
2	Оборудование, мебель и инвентарь	тенге	-
	Затраты труда рабочих-строителей	чел.-ч	254,5100
	Затраты труда машинистов	чел.-ч	2,3600

Таблица 8823-0601-0202 - акриловым водоэмульсионным составом за два раза

Описание:

1. Раствор готовый отделочный тяжелый, цементно-известковый 1:1:6.
2. Смеси сухие шпатлевочные гипсовые М25.
3. Краска на основе водной акриловой дисперсии матовая протирающаяся для внутренних работ.

Состав работ:

1. Оштукатуривание цементно-известковым раствором по камню и бетону.
2. Отделка оштукатуренных поверхностей сухими смесями на гипсовой основе.
3. Окраска акриловым водоэмульсионным составом за два раза.

Измеритель: 100 м2

№	Наименование	Единица измерения	Показатели
1	Прямые затраты, в т.ч.	тенге	485 334
1.1	Зарплата рабочих-строителей	тенге	317 210
1.2	Эксплуатация машин/в т.ч. зарплата машинистов	тенге	5 561/2 481
1.3	Материалы	тенге	162 563
2	Оборудование, мебель и инвентарь	тенге	-
	Затраты труда рабочих-строителей	чел.-ч	264,3900
	Затраты труда машинистов	чел.-ч	2,3720

Таблица 8823-0601-0203 - поливинилацетатным водоэмульсионным составом

Описание:

1. Раствор готовый отделочный тяжелый, цементно-известковый 1:1:6.
2. Смеси сухие шпатлевочные гипсовые М25.
3. Водоэмульсионная краска ВЭАК-1180.

Состав работ:

1. Оштукатуривание цементно-известковым раствором по камню и бетону.
2. Отделка оштукатуренных поверхностей сухими смесями на гипсовой основе.
3. Окраска поливинилацетатным водоэмульсионным составом улучшенная.

Измеритель: 100 м2

№	Наименование	Единица измерения	Показатели
1	Прямые затраты, в т.ч.	тенге	508 160
1.1	Зарплата рабочих-строителей	тенге	326 529

Окончание таблицы 8823-0601-0203

Измеритель: 100 м²

№	Наименование	Единица измерения	Показатели
1.2	Эксплуатация машин/в т.ч. зарплата машинистов	тенге	5 901/2 634
1.3	Материалы	тенге	175 730
2	Оборудование, мебель и инвентарь	тенге	-
	Затраты труда рабочих-строителей	чел.-ч	274,7000
	Затраты труда машинистов	чел.-ч	2,5000

Таблица 8823-0601-0204 - масляным составом

Описание:

1. Раствор готовый отделочный тяжелый, цементно-известковый 1:1:6.
2. Смеси сухие шпатлевочные гипсовые М25.
3. Цветная масляная краска МА-22.

Состав работ:

1. Оштукатуривание цементно-известковым раствором по камню и бетону.
2. Отделка оштукатуренных поверхностей сухими смесями на гипсовой основе.
3. Окраска масляным составом улучшенная.

Измеритель: 100 м²

№	Наименование	Единица измерения	Показатели
1	Прямые затраты, в т.ч.	тенге	521 187
1.1	Зарплата рабочих-строителей	тенге	336 294
1.2	Эксплуатация машин/в т.ч. зарплата машинистов	тенге	5 773/2 575
1.3	Материалы	тенге	179 120
2	Оборудование, мебель и инвентарь	тенге	-
	Затраты труда рабочих-строителей	чел.-ч	282,5000
	Затраты труда машинистов	чел.-ч	2,4500

Группа 2 Облицовка откосов каменных и бетонных
Подгруппа 8823-0602-01 - Облицовка откосов каменных и бетонных
оштукатуренных цементно-известковым раствором



Таблица 8823-0602-0101 - керамической плиткой на цементном растворе

Описание:

1. Раствор готовый отделочный тяжелый, цементно-известковый 1:1:6.
2. Плитки керамические глазурованные гладкие цветные. Раствор готовый отделочный тяжелый, цементный 1:3.

Состав работ:

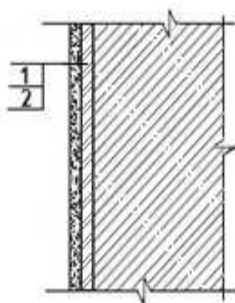
1. Оштукатуривание цементно-известковым раствором по камню и бетону. 2. Облицовка керамической плиткой, без карнизных, плинтусных и угловых плиток без установки плиток туалетного гарнитура, на цементном растворе.

Измеритель: 100 м²

№	Наименование	Единица измерения	Показатели
1	Прямые затраты, в т.ч.	тенге	796 791
1.1	Зарплата рабочих-строителей	тенге	448 147
1.2	Эксплуатация машин/в т.ч. зарплата машинистов	тенге	6 203/2 966
1.3	Материалы	тенге	342 441
2	Оборудование, мебель и инвентарь	тенге	-
	Затраты труда рабочих-строителей	чел.-ч	379,0000
	Затраты труда машинистов	чел.-ч	2,9200

Таблица 8823-0602-0102 - керамической плиткой на клее из сухих смесейОписание:

1. Раствор готовый отделочный тяжелый, цементно-известковый 1:1:6.
2. Плитки керамические глазурованные гладкие цветные. Клей из сухих смесей.

Состав работ:

1. Оштукатуривание цементно-известковым раствором по камню и бетону. 2. Облицовка керамической плиткой, без карнизных, плинтусных и угловых плиток без установки плиток туалетного гарнитура, на клее из сухих смесей.

Измеритель: 100 м²

№	Наименование	Единица измерения	Показатели
1	Прямые затраты, в т.ч.	тенге	736 823
1.1	Зарплата рабочих-строителей	тенге	391 843
1.2	Эксплуатация машин/в т.ч. зарплата машинистов	тенге	6 579/3 772
1.3	Материалы	тенге	338 401
2	Оборудование, мебель и инвентарь	тенге	-
	Затраты труда рабочих-строителей	чел.-ч	331,0000
	Затраты труда машинистов	чел.-ч	3,7100

Подгруппа 8823-0602-02 - Облицовка откосов каменных и бетонных оштукатуренных цементно-известковым раствором и отделанных сухой смесью



Таблица 8823-0602-0201 - керамической плиткой на цементном раствореОписание:

1. Раствор готовый отделочный тяжелый, цементно-известковый 1:1:6.
2. Смеси сухие шпатлевочные гипсовые М25.
3. Плитки керамические глазурованные гладкие цветные. Раствор готовый отделочный тяжелый, цементный 1:3.

Состав работ:

1. Оштукатуривание цементно-известковым раствором по камню и бетону.
2. Отделка оштукатуренных поверхностей сухими смесями на гипсовой основе.
3. Облицовка керамической плиткой, без карнизных, плитусных и угловых плиток без установки плиток туалетного гарнитура, на цементном растворе.

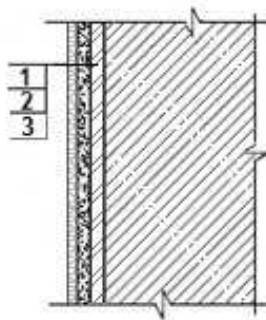
Измеритель: 100 м²

№	Наименование	Единица измерения	Показатели
1	Прямые затраты, в т.ч.	тенге	895 322
1.1	Зарплата рабочих-строителей	тенге	490 680
1.2	Эксплуатация машин/в т.ч. зарплата машинистов	тенге	7 112/3 234
1.3	Материалы	тенге	397 530
2	Оборудование, мебель и инвентарь	тенге	-
	Затраты труда рабочих-строителей	чел.-ч	415,2600
	Затраты труда машинистов	чел.-ч	3,1300

Таблица 8823-0602-0202 - керамической плиткой на клее из сухих смесейОписание:

1. Раствор готовый отделочный тяжелый, цементно-известковый 1:1:6.
2. Смеси сухие шпатлевочные гипсовые М25.
3. Плитки керамические глазурованные гладкие цветные. Клей из сухих смесей.

Состав работ:

1. Оштукатуривание цементно-известковым раствором по камню и бетону.
2. Отделка оштукатуренных поверхностей сухими смесями на гипсовой основе.
3. Облицовка керамической плиткой, без карнизных, плитусных и угловых плиток без установки плиток туалетного гарнитура, на клее из сухих смесей.

Измеритель: 100 м²

№	Наименование	Единица измерения	Показатели
1	Прямые затраты, в т.ч.	тенге	835 356
1.1	Зарплата рабочих-строителей	тенге	434 376
1.2	Эксплуатация машин/в т.ч. зарплата машинистов	тенге	7 489/4 040
1.3	Материалы	тенге	393 491
2	Оборудование, мебель и инвентарь	тенге	-
	Затраты труда рабочих-строителей	чел.-ч	367,2600
	Затраты труда машинистов	чел.-ч	3,9200

Подраздел 7 Отделка откосов с устройством гипсокартона
Группа 1 Окраска откосов с устройством гипсокартона
Подгруппа 8823-0701-01 - Окраска откосов с устройством гипсокартона на металлическом каркасе



Таблица 8823-0701-0101 - акриловым водоэмульсионным составом за один раз

Описание:

1. Плиты из минеральной ваты на синтетическом связующем марки П-100.
2. Конструкции металлические и элементы крепежные.
3. Листы гипсокартонные влагостойкие ГКЛВ толщиной 9,5 мм.
4. Смеси сухие шпатлевочные гипсовые М-25.
5. Краска на основе водной акриловой дисперсии матовая протирающаяся для внутренних работ.

Состав работ:

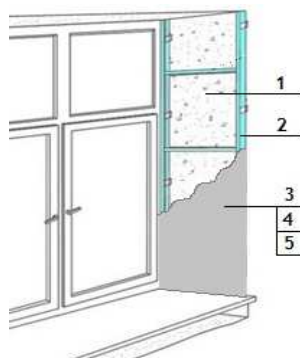
1. Укладка теплоизоляционных материалов.
2. Установка металлического каркаса.
3. Крепление гипсокартонных плит.
4. Отделка сухими смесями на гипсовой основе.
5. Окраска акриловым водоэмульсионным составом за один раз.

Измеритель: 100 м²

№	Наименование	Единица измерения	Показатели
1	Прямые затраты, в т.ч.	тенге	396 815
1.1	Зарплата рабочих-строителей	тенге	169 115
1.2	Эксплуатация машин/в т.ч. зарплата машинистов	тенге	6 753/2 838
1.3	Материалы	тенге	220 947
2	Оборудование, мебель и инвентарь	тенге	-
	Затраты труда рабочих-строителей	чел.-ч	143,6496
	Затраты труда машинистов	чел.-ч	2,2881

Таблица 8823-0701-0102 - акриловым водоэмульсионным составом за два раза

Описание:

1. Плиты из минеральной ваты на синтетическом связующем марки П-100.
2. Конструкции металлические и элементы крепежные.
3. Листы гипсокартонные влагостойкие ГКЛВ толщиной 9,5 мм.
4. Смеси сухие шпатлевочные гипсовые М-25.
5. Краска на основе водной акриловой дисперсии матовая протирающаяся для внутренних работ.

Состав работ:

1. Укладка теплоизоляционных материалов.
2. Установка металлического каркаса.
3. Крепление гипсокартонных плит.
4. Отделка сухими смесями на гипсовой основе.
5. Окраска акриловым водоэмульсионным составом за два раза.

Измеритель: 100 м²

№	Наименование	Единица измерения	Показатели
1	Прямые затраты, в т.ч.	тенге	411 200
1.1	Зарплата рабочих-строителей	тенге	181 109
1.2	Эксплуатация машин/в т.ч. зарплата машинистов	тенге	6 784/2 852
1.3	Материалы	тенге	223 307
2	Оборудование, мебель и инвентарь	тенге	-
	Затраты труда рабочих-строителей	чел.-ч	153,5296
	Затраты труда машинистов	чел.-ч	2,3001

Таблица 8823-0701-0103 - поливинилацетатным водоэмульсионным составомОписание:

1. Плиты из минеральной ваты на синтетическом связующем марки П-100.
2. Конструкции металлические и элементы крепежные.
3. Листы гипсокартонные влагостойкие ГКЛВ толщиной 9,5 мм.
4. Смеси сухие шпатлевочные гипсовые М-25.
5. Водоэмульсионная краска ВЭАК-1180.

Состав работ:

1. Укладка теплоизоляционных материалов.
2. Установка металлического каркаса.
3. Крепление гипсокартонных плит.
4. Отделка сухими смесями на гипсовой основе.
5. Окраска поливинилацетатным водоэмульсионным составом улучшенная.

Измеритель: 100 м²

№	Наименование	Единица измерения	Показатели
1	Прямые затраты, в т.ч.	тенге	434 025
1.1	Зарплата рабочих-строителей	тенге	190 427
1.2	Эксплуатация машин/в т.ч. зарплата машинистов	тенге	7 124/3 006
1.3	Материалы	тенге	236 474
2	Оборудование, мебель и инвентарь	тенге	-
	Затраты труда рабочих-строителей	чел.-ч	163,8396
	Затраты труда машинистов	чел.-ч	2,4281

Таблица 8823-0701-0104 - масляным составомОписание:

1. Плиты из минеральной ваты на синтетическом связующем марки П-100.
2. Конструкции металлические и элементы крепежные.
3. Листы гипсокартонные влагостойкие ГКЛВ толщиной 9,5 мм.
4. Смеси сухие шпатлевочные гипсовые М-25.
5. Цветная масляная краска МА-22.

Состав работ:

1. Укладка теплоизоляционных материалов. 2. Установка металлического каркаса. 3. Крепление гипсокартонных плит. 4. Отделка сухими смесями на гипсовой основе. 5. Окраска масляным составом улучшенная.

Измеритель: 100 м²

№	Наименование	Единица измерения	Показатели
1	Прямые затраты, в т.ч.	тенге	447 052
1.1	Зарплата рабочих-строителей	тенге	200 193
1.2	Эксплуатация машин/в т.ч. зарплата машинистов	тенге	6 995/2 947
1.3	Материалы	тенге	239 864
2	Оборудование, мебель и инвентарь	тенге	-
	Затраты труда рабочих-строителей	чел.-ч	171,6396
	Затраты труда машинистов	чел.-ч	2,3781

Группа 2 Облицовка откосов с устройством гипсокартона
Подгруппа 8823-0702-01 - Облицовка откосов с устройством гипсокартона на металлическом каркасе



Таблица 8823-0702-0101 - керамической плиткой на цементном растворе

Описание:

1. Плиты из минеральной ваты на синтетическом связующем марки П-100.
 2. Конструкции металлические и элементы крепежные.
 3. Листы гипсокартонные влагостойкие ГКЛВ толщиной 9,5 мм.
 4. Грунтовка водно-дисперсионная акриловая.
 5. Плитки керамические глазурованные гладкие цветные. Раствор готовый отделочный тяжелый, цементный 1:3.

Состав работ:

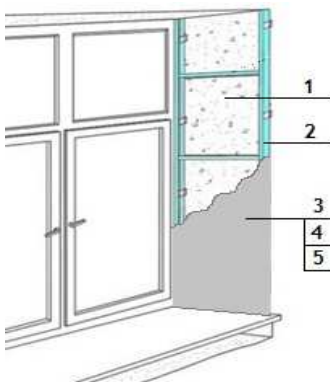
1. Укладка теплоизоляционных материалов. 2. Установка металлического каркаса. 3. Крепление гипсокартонных плит. 3. Облицовка керамической плиткой, без карнизных, плинтусных и угловых плиток без установки плиток туалетного гарнитура, на цементном растворе.

Измеритель: 100 м²

№	Наименование	Единица измерения	Показатели
1	Прямые затраты, в т.ч.	тенге	837 240
1.1	Зарплата рабочих-строителей	тенге	380 879

Окончание таблицы 8823-0702-0101

Измеритель: 100 м²

№	Наименование	Единица измерения	Показатели
1.2	Эксплуатация машин/в т.ч. зарплата машинистов	тенге	8 595/3 684
1.3	Материалы	тенге	447 766
2	Оборудование, мебель и инвентарь	тенге	-
	Затраты труда рабочих-строителей	чел.-ч	324,8396
	Затраты труда машинистов	чел.-ч	3,1181

Таблица 8823-0702-0102 - керамической плиткой на клее из сухих смесей

Описание:

1. Плиты из минеральной ваты на синтетическом связующем марки П-100.
2. Конструкции металлические и элементы крепежные.
3. Листы гипсокартонные влагостойкие ГКЛВ толщиной 9,5 мм.
4. Грунтовка водно-дисперсионная акриловая.
5. Плитки керамические глазурованные гладкие цветные. Клей из сухих смесей.

Состав работ:

1. Укладка теплоизоляционных материалов.
2. Установка металлического каркаса.
3. Крепление гипсокартонных плит.
3. Облицовка керамической плиткой, без карнизных, плинтусных и угловых плиток без установки плиток туалетного гарнитура на клее из сухих смесей.

Измеритель: 100 м²

№	Наименование	Единица измерения	Показатели
1	Прямые затраты, в т.ч.	тенге	777 274
1.1	Зарплата рабочих-строителей	тенге	324 575
1.2	Эксплуатация машин/в т.ч. зарплата машинистов	тенге	8 972/4 490
1.3	Материалы	тенге	443 727
2	Оборудование, мебель и инвентарь	тенге	-
	Затраты труда рабочих-строителей	чел.-ч	276,8396
	Затраты труда машинистов	чел.-ч	3,9081

Подраздел 8 Отделка потолков**Группа 1 Окраска потолков по оштукатуренной поверхности****Подгруппа 8823-0801-01 - Окраска потолков по оштукатуренной поверхности простая**

Таблица 8823-0801-0101 - водным известковым составом

Описание:

1. Раствор готовый отделочный тяжелый, цементно-известковый 1:1:6.
2. Известь строительная.

Состав работ:

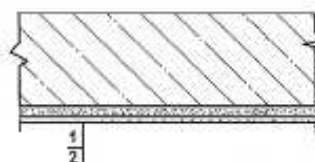
1. Сплошное выравнивание бетонных поверхностей (однослойное оштукатуривание) цементно-известковым раствором. 2. Окраска водным известковым составом.

Измеритель: 100 м²

№	Наименование	Единица измерения	Показатели
1	Прямые затраты, в т.ч.	тенге	73 703
1.1	Зарплата рабочих-строителей	тенге	58 855
1.2	Эксплуатация машин/в т.ч. зарплата машинистов	тенге	699/338
1.3	Материалы	тенге	14 149
2	Оборудование, мебель и инвентарь	тенге	-
	Затраты труда рабочих-строителей	чел.-ч	54,2000
	Затраты труда машинистов	чел.-ч	0,3300

Таблица 8823-0801-0102 - поливинилацетатным водоземulsionным составомОписание:

1. Раствор готовый отделочный тяжелый, цементно-известковый 1:1:6.
2. Водоземulsionная краска ВЭАК-1180.

Состав работ:

1. Сплошное выравнивание бетонных поверхностей (однослойное оштукатуривание) цементно-известковым раствором. 2. Окраска поливинилацетатным водоземulsionным составом простая.

Измеритель: 100 м²

№	Наименование	Единица измерения	Показатели
1	Прямые затраты, в т.ч.	тенге	97 552
1.1	Зарплата рабочих-строителей	тенге	67 428
1.2	Эксплуатация машин/в т.ч. зарплата машинистов	тенге	887/423
1.3	Материалы	тенге	29 237
2	Оборудование, мебель и инвентарь	тенге	-
	Затраты труда рабочих-строителей	чел.-ч	60,4000
	Затраты труда машинистов	чел.-ч	0,4000

Таблица 8823-0801-0103 - масляным составомОписание:

1. Раствор готовый отделочный тяжелый, цементно-известковый 1:1:6.
2. Цветная масляная краска МА-22.

Состав работ:

1. Сплошное выравнивание бетонных поверхностей (однослойное оштукатуривание) цементно-известковым раствором. 2. Окраска масляным составом простая.

Измеритель: 100 м²

№	Наименование	Единица измерения	Показатели
1	Прямые затраты, в т.ч.	тенге	109 199
1.1	Зарплата рабочих-строителей	тенге	72 688

Окончание таблицы 8823-0801-0103

Измеритель: 100 м²

№	Наименование	Единица измерения	Показатели
1.2	Эксплуатация машин/в т.ч. зарплата машинистов	тенге	780/374
1.3	Материалы	тенге	35 731
2	Оборудование, мебель и инвентарь	тенге	-
	Затраты труда рабочих-строителей	чел.-ч	65,8000
	Затраты труда машинистов	чел.-ч	0,3600

Подгруппа 8823-0801-02 - Окраска потолков по оштукатуренной поверхности улучшенная



Таблица 8823-0801-0202 - поливинилацетатным вододисперсионным составом

Описание:

1. Раствор готовый отделочный тяжелый, цементно-известковый 1:1:6.
2. Вододисперсионная краска ВЭАК-1180.

Состав работ:

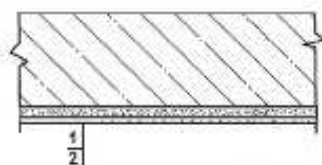
1. Сплошное выравнивание бетонных поверхностей (однослойное оштукатуривание) цементно-известковым раствором.
2. Окраска поливинилацетатным вододисперсионным составом улучшенная.

Измеритель: 100 м²

№	Наименование	Единица измерения	Показатели
1	Прямые затраты, в т.ч.	тенге	144 042
1.1	Зарплата рабочих-строителей	тенге	105 463
1.2	Эксплуатация машин/в т.ч. зарплата машинистов	тенге	1 096/518
1.3	Материалы	тенге	37 483
2	Оборудование, мебель и инвентарь	тенге	-
	Затраты труда рабочих-строителей	чел.-ч	94,0000
	Затраты труда машинистов	чел.-ч	0,4800

Таблица 8823-0801-0203 - масляным составом

Описание:

1. Раствор готовый отделочный тяжелый, цементно-известковый 1:1:6.
2. Цветная масляная краска МА-22.

Состав работ:

1. Сплошное выравнивание бетонных поверхностей (однослойное оштукатуривание) цементно-известковым раствором.
2. Окраска масляным составом улучшенная.

Измеритель: 100 м2

№	Наименование	Единица измерения	Показатели
1	Прямые затраты, в т.ч.	тенге	159 042
1.1	Зарплата рабочих-строителей	тенге	115 659
1.2	Эксплуатация машин/в т.ч. зарплата машинистов	тенге	962/457
1.3	Материалы	тенге	42 421
2	Оборудование, мебель и инвентарь	тенге	-
	Затраты труда рабочих-строителей	чел.-ч	102,0000
	Затраты труда машинистов	чел.-ч	0,4300

Подгруппа 8823-0801-03 - Окраска потолков по оштукатуренной поверхности высококачественная



Таблица 8823-0801-0301 - поливинилацетатным водоземulsionным составом

Описание:

1. Раствор готовый отделочный тяжелый, цементно-известковый 1:1:6.
2. Водоземulsionная краска ВЭАК-1180.

Состав работ:

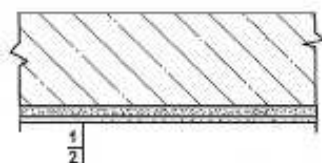
1. Сплошное выравнивание бетонных поверхностей (однослойное оштукатуривание) цементно-известковым раствором.
2. Окраска поливинилацетатным водоземulsionным составом высококачественная.

Измеритель: 100 м2

№	Наименование	Единица измерения	Показатели
1	Прямые затраты, в т.ч.	тенге	194 400
1.1	Зарплата рабочих-строителей	тенге	151 945
1.2	Эксплуатация машин/в т.ч. зарплата машинистов	тенге	1 279/600
1.3	Материалы	тенге	41 176
2	Оборудование, мебель и инвентарь	тенге	-
	Затраты труда рабочих-строителей	чел.-ч	126,3000
	Затраты труда машинистов	чел.-ч	0,5500

Таблица 8823-0801-0302 - масляным составом

Описание:

1. Раствор готовый отделочный тяжелый, цементно-известковый 1:1:6.
2. Цветная масляная краска МА-22.

Состав работ:

1. Сплошное выравнивание бетонных поверхностей (однослойное оштукатуривание) цементно-известковым раствором
2. Окраска масляным составом высококачественная.

Измеритель: 100 м²

№	Наименование	Единица измерения	Показатели
1	Прямые затраты, в т.ч.	тенге	211 422
1.1	Зарплата рабочих-строителей	тенге	163 858
1.2	Эксплуатация машин/в т.ч. зарплата машинистов	тенге	1 096/518
1.3	Материалы	тенге	46 468
2	Оборудование, мебель и инвентарь	тенге	-
	Затраты труда рабочих-строителей	чел.-ч	135,8000
	Затраты труда машинистов	чел.-ч	0,4800

Подгруппа 8823-0801-04 - Окраска потолков по отделанной сухими смесями поверхности



Таблица 8823-0801-0401 - акриловым водоэмульсионным составом за один раз

Описание:

1. Смеси сухие шпатлевочные гипсовые М25.
2. Краска на основе водной акриловой дисперсии матовая протирающаяся для внутренних работ.

Состав работ:

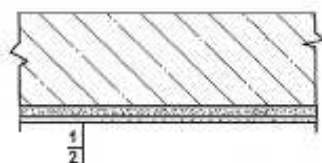
1. Отделка сухими смесями на гипсовой основе.
2. Окраска акриловым водоэмульсионным составом за один раз.

Измеритель: 100 м²

№	Наименование	Единица измерения	Показатели
1	Прямые затраты, в т.ч.	тенге	113 899
1.1	Зарплата рабочих-строителей	тенге	77 923
1.2	Эксплуатация машин/в т.ч. зарплата машинистов	тенге	540/173
1.3	Материалы	тенге	35 436
2	Оборудование, мебель и инвентарь	тенге	-
	Затраты труда рабочих-строителей	чел.-ч	64,5400
	Затраты труда машинистов	чел.-ч	0,1400

Таблица 8823-0801-0402 - акриловым водоэмульсионным составом за два раза

Описание:

1. Смеси сухие шпатлевочные гипсовые М25.
2. Краска на основе водной акриловой дисперсии матовая протирающаяся для внутренних работ.

Состав работ:

1. Отделка сухими смесями на гипсовой основе.
2. Окраска акриловым водоэмульсионным составом за два раза.

Измеритель: 100 м2

№	Наименование	Единица измерения	Показатели
1	Прямые затраты, в т.ч.	тенге	131 259
1.1	Зарплата рабочих-строителей	тенге	92 891
1.2	Эксплуатация машин/в т.ч. зарплата машинистов	тенге	571/187
1.3	Материалы	тенге	37 797
2	Оборудование, мебель и инвентарь	тенге	-
	Затраты труда рабочих-строителей	чел.-ч	76,6600
	Затраты труда машинистов	чел.-ч	0,1520

Таблица 8823-0801-0403 - поливинилацетатным водоземulsionным составомОписание:

1. Смеси сухие шпатлевочные гипсовые М25.
2. Водоземulsionная краска ВЭАК-1180.

Состав работ:

1. Отделка сухими смесями на гипсовой основе.
2. Окраска поливинилацетатным водоземulsionным составом улучшенная.

Измеритель: 100 м2

№	Наименование	Единица измерения	Показатели
1	Прямые затраты, в т.ч.	тенге	160 041
1.1	Зарплата рабочих-строителей	тенге	106 135
1.2	Эксплуатация машин/в т.ч. зарплата машинистов	тенге	937/353
1.3	Материалы	тенге	52 969
2	Оборудование, мебель и инвентарь	тенге	-
	Затраты труда рабочих-строителей	чел.-ч	91,4700
	Затраты труда машинистов	чел.-ч	0,2900

Таблица 8823-0801-0404 - масляным составомОписание:

1. Смеси сухие шпатлевочные гипсовые М25.
2. Цветная масляная краска МА-22.

Состав работ:

1. Отделка сухими смесями на гипсовой основе.
2. Окраска масляным составом улучшенная.

Измеритель: 100 м2

№	Наименование	Единица измерения	Показатели
1	Прямые затраты, в т.ч.	тенге	175 041
1.1	Зарплата рабочих-строителей	тенге	116 331
1.2	Эксплуатация машин/в т.ч. зарплата машинистов	тенге	803/292
1.3	Материалы	тенге	57 907
2	Оборудование, мебель и инвентарь	тенге	-
	Затраты труда рабочих-строителей	чел.-ч	99,4700
	Затраты труда машинистов	чел.-ч	0,2400

Группа 2 Отделка потолков с теплоизоляцией
Подгруппа 8823-0802-01 - Окраска потолков с теплоизоляцией оштукатуренных по сетке



Таблица 8823-0802-0101 - водным известковым составом

Описание:

1. Плиты из минеральной ваты на синтетическом связующем марки П-175.
2. Проволока горячекатаная обычной точности в мотках из стали СВ-08А диаметром от 6,3 мм до 6,5 мм.
3. Раствор готовый отделочный тяжелый, известковый 1:2,5.
4. Известь строительная.

Состав работ:

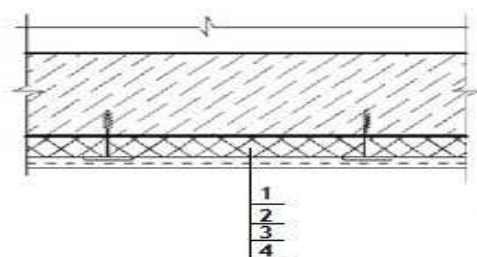
1. Устройство теплоизоляционного слоя толщиной 80 мм.
2. Устройство каркаса при оштукатуривании.
3. Оштукатуривание.
4. Известковая окраска.

Измеритель: 100 м²

№	Наименование	Единица измерения	Показатели
1	Прямые затраты, в т.ч.	тенге	765 855
1.1	Зарплата рабочих-строителей	тенге	232 551
1.2	Эксплуатация машин/в т.ч. зарплата машинистов	тенге	4 699/1 951
1.3	Материалы	тенге	528 605
2	Оборудование, мебель и инвентарь	тенге	-
	Затраты труда рабочих-строителей	чел.-ч	201,9700
	Затраты труда машинистов	чел.-ч	1,8340

Подраздел 9 Устройство подвесных потолков

Группа 1 Устройство подвесных потолков с заполнением

Подгруппа 8823-0901-01 - Устройство подвесных потолков с заполнением кассетной плиткой



Таблица 8823-0901-0101 - белой матовой алюминиевой перфорированнойОписание:

1. Кассетный потолок белый матовый алюминиевый перфорированный на скрытой подвесной системе в комплекте.

Состав работ:

1. Установка каркаса. 2. Установка плит.

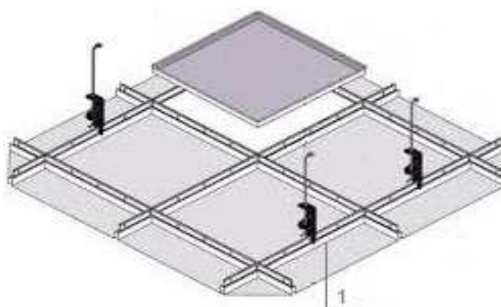
Измеритель: 100 м²

№	Наименование	Единица измерения	Показатели
1	Прямые затраты, в т.ч.	тенге	830 690
1.1	Зарплата рабочих-строителей	тенге	124 435
1.2	Эксплуатация машин/в т.ч. зарплата машинистов	тенге	13 989/6 313
1.3	Материалы	тенге	692 266
2	Оборудование, мебель и инвентарь	тенге	-
	Затраты труда рабочих-строителей	чел.-ч	102,5000
	Затраты труда машинистов	чел.-ч	5,3400

Подгруппа 8823-0901-02 - Устройство подвесных потолков с заполнением плиткой из минерального волокна**Таблица 8823-0901-0201 - класса "эконом" t 12 мм**Описание:

1. Подвесной потолок из минерального волокна класса «эконом» t 12 мм в комплекте.

Состав работ:

1. Установка каркаса. 2. Установка плит с подрезкой по месту.

Измеритель: 100 м²

№	Наименование	Единица измерения	Показатели
1	Прямые затраты, в т.ч.	тенге	408 598
1.1	Зарплата рабочих-строителей	тенге	124 435
1.2	Эксплуатация машин/в т.ч. зарплата машинистов	тенге	13 989/6 313
1.3	Материалы	тенге	270 174
2	Оборудование, мебель и инвентарь	тенге	-
	Затраты труда рабочих-строителей	чел.-ч	102,5000
	Затраты труда машинистов	чел.-ч	5,3400

Группа 2 Устройство подвесных потолков из гипсокартонных листов
Подгруппа 8823-0902-01 - Устройство подвесных потолков из гипсокартонных листов на одноуровневом металлическом каркасе



Таблица 8823-0902-0101 - с однослойной обшивкой гипсокартонными листами, с окраской поливинилацетатным вододисперсионным составом. На прямых подвесах

Описание:

1. Конструкции металлические и элементы крепежные.
2. Листы гипсокартонные обычные ГКЛ толщиной 9,5 мм.
3. Смеси сухие шпатлевочные гипсовые М-25.
4. Вододисперсионная краска ВЭАК-1180.

Состав работ:

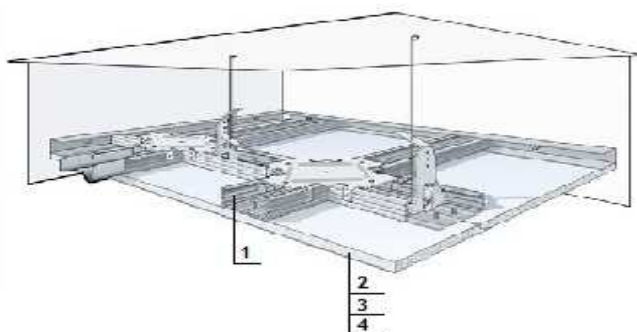
1. Установка одноуровневого металлического каркаса с однослойной обшивкой гипсокартонными листами.
2. Отделка потолка сухими смесями на гипсовой основе.
3. Окраска поливинилацетатным вододисперсионным составом.

Измеритель: 100 м²

№	Наименование	Единица измерения	Показатели
1	Прямые затраты, в т.ч.	тенге	356 669
1.1	Зарплата рабочих-строителей	тенге	194 806
1.2	Эксплуатация машин/в т.ч. зарплата машинистов	тенге	2 132/770
1.3	Материалы	тенге	159 731
2	Оборудование, мебель и инвентарь	тенге	-
	Затраты труда рабочих-строителей	чел.-ч	166,2600
	Затраты труда машинистов	чел.-ч	0,5600

Таблица 8823-0902-0102 - с однослойной обшивкой влагостойкими гипсокартонными листами, с окраской поливинилацетатным вододисперсионным составом. На прямых подвесах

Описание:

1. Конструкции металлические и элементы крепежные.
2. Листы гипсокартонные влагостойкие ГКЛВ толщиной 9,5 мм.
3. Смеси сухие шпатлевочные гипсовые М-25.
4. Вододисперсионная краска ВЭАК-1180.

Состав работ:

1. Установка одноуровневого металлического каркаса с однослойной обшивкой гипсокартонными листами. 2. Отделка потолка сухими смесями на гипсовой основе. 3. Окраска поливинилацетатным вододispersионным составом.

Измеритель: 100 м2

№	Наименование	Единица измерения	Показатели
1	Прямые затраты, в т.ч.	тенге	363 923
1.1	Зарплата рабочих-строителей	тенге	194 806
1.2	Эксплуатация машин/в т.ч. зарплата машинистов	тенге	2 132/770
1.3	Материалы	тенге	166 985
2	Оборудование, мебель и инвентарь	тенге	-
	Затраты труда рабочих-строителей	чел.-ч	166,2600
	Затраты труда машинистов	чел.-ч	0,5600

Таблица 8823-0902-0105 - с однослойной обшивкой гипсокартонными листами, с окраской поливинилацетатным вододispersионным составом. На анкерных подвесах

Описание:

1. Конструкции металлические и элементы крепежные.
2. Листы гипсокартонные обычные ГКЛ толщиной 9,5 мм.
3. Смеси сухие шпатлевочные гипсовые М-25.
4. Вододispersионная краска ВЭАК-1180.

Состав работ:

1. Установка одноуровневого металлического каркаса с однослойной обшивкой гипсокартонными листами. 2. Отделка потолка сухими смесями на гипсовой основе. 3. Окраска поливинилацетатным вододispersионным составом.

Измеритель: 100 м2

№	Наименование	Единица измерения	Показатели
1	Прямые затраты, в т.ч.	тенге	360 467
1.1	Зарплата рабочих-строителей	тенге	198 372
1.2	Эксплуатация машин/в т.ч. зарплата машинистов	тенге	2 130/770
1.3	Материалы	тенге	159 965
2	Оборудование, мебель и инвентарь	тенге	-
	Затраты труда рабочих-строителей	чел.-ч	169,3000
	Затраты труда машинистов	чел.-ч	0,5600

Таблица 8823-0902-0106 - с однослойной обшивкой влагостойкими гипсокартонными листами, с окраской поливинилацетатным вододispersионным составом. На анкерных подвесах

Описание:

1. Конструкции металлические и элементы крепежные.
2. Листы гипсокартонные влагостойкие ГКЛВ толщиной 9,5 мм.
3. Смеси сухие шпатлевочные гипсовые М-25.
4. Вододispersионная краска ВЭАК-1180.

Состав работ:

1. Установка одноуровневого металлического каркаса с однослойной обшивкой гипсокартонными листами. 2. Отделка потолка сухими смесями на гипсовой основе. 3. Окраска поливинилацетатным вододисперсионным составом.

Измеритель: 100 м²

№	Наименование	Единица измерения	Показатели
1	Прямые затраты, в т.ч.	тенге	367 720
1.1	Зарплата рабочих-строителей	тенге	198 372
1.2	Эксплуатация машин/в т.ч. зарплата машинистов	тенге	2 130/770
1.3	Материалы	тенге	167 218
2	Оборудование, мебель и инвентарь	тенге	-
	Затраты труда рабочих-строителей	чел.-ч	169,3000
	Затраты труда машинистов	чел.-ч	0,5600

Подгруппа 8823-0902-02 - Устройство подвесных потолков из гипсокартонных листов с утеплением на одноуровневом металлическом каркасе



Таблица 8823-0902-0201 - с однослойной обшивкой гипсокартонными листами, с окраской поливинилацетатным вододисперсионным составом. На прямых подвесах. Толщина утеплителя 100 мм

Описание:

1. Конструкции металлические и элементы крепежные.
2. Плиты из минеральной ваты на синтетическом связующем марки П-80, толщ.100 мм.
3. Листы гипсокартонные обычные ГКЛ толщиной 9,5 мм.
4. Смеси сухие шпатлевочные гипсовые М-25.
5. Водоэмульсионная краска ВЭАК-1180.

Состав работ:

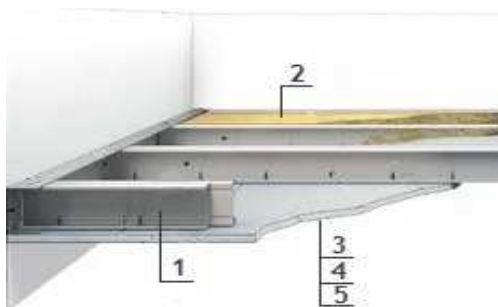
1. Установка одноуровневого металлического каркаса с однослойной обшивкой гипсокартонными листами. 2. Заполнение минераловатными плитами. 3. Отделка потолка сухими смесями на гипсовой основе. 4. Окраска поливинилацетатным вододисперсионным составом.

Измеритель: 100 м²

№	Наименование	Единица измерения	Показатели
1	Прямые затраты, в т.ч.	тенге	638 635
1.1	Зарплата рабочих-строителей	тенге	278 787
1.2	Эксплуатация машин/в т.ч. зарплата машинистов	тенге	3 289/1 290

Окончание таблицы 8823-0902-0201

Измеритель: 100 м2

№	Наименование	Единица измерения	Показатели
1.3	Материалы	тенге	356 559
2	Оборудование, мебель и инвентарь	тенге	-
	Затраты труда рабочих-строителей	чел.-ч	239,1600
	Затраты труда машинистов	чел.-ч	0,9900

Таблица 8823-0902-0202 - с однослойной обшивкой гипсокартонными листами, с окраской поливинилацетатным водоземulsionным составом. На прямых подвесах. Толщина утеплителя 50 мм

Описание:

1. Конструкции металлические и элементы крепежные.
2. Плиты из минеральной ваты на синтетическом связующем марки П-80, толщ.50 мм.
3. Листы гипсокартонные обычные ГКЛ толщиной 9,5 мм.
4. Смеси сухие шпатлевочные гипсовые М-25.
5. Водоземulsionная краска ВЭАК-1180.

Состав работ:

1. Установка одноуровневого металлического каркаса с однослойной обшивкой гипсокартонными листами.
2. Заполнение минераловатными плитами.
3. Отделка потолка сухими смесями на гипсовой основе.
4. Окраска поливинилацетатным водоземulsionным составом.

Измеритель: 100 м2

№	Наименование	Единица измерения	Показатели
1	Прямые затраты, в т.ч.	тенге	497 608
1.1	Зарплата рабочих-строителей	тенге	236 739
1.2	Эксплуатация машин/в т.ч. зарплата машинистов	тенге	2 724/1 036
1.3	Материалы	тенге	258 145
2	Оборудование, мебель и инвентарь	тенге	-
	Затраты труда рабочих-строителей	чел.-ч	202,6600
	Затраты труда машинистов	чел.-ч	0,7800

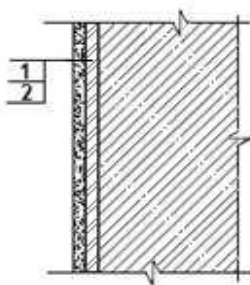
14 Павлодарская область**Раздел 1 Внутренняя отделка****Подраздел 1 Отделка стен каменных и бетонных****Группа 1 Окраска стен каменных и бетонных****Подгруппа 8823-0101-01 - Окраска стен каменных и бетонных оштукатуренных цементно-известковым раствором простая****Таблица 8823-0101-0101 - водным клеевым составом**Описание:

1. Раствор готовый отделочный тяжелый, цементно-известковый 1:1:6.
2. Смеси клеевые.

Состав работ:

1. Оштукатуривание цементно-известковым раствором по камню и бетону простое.
2. Клеевая окраска водным составом простая.

Измеритель: 100 м²

№	Наименование	Единица измерения	Показатели
1	Прямые затраты, в т.ч.	тенге	123 923
1.1	Зарплата рабочих-строителей	тенге	78 276
1.2	Эксплуатация машин/в т.ч. зарплата машинистов	тенге	6 694/5 231
1.3	Материалы	тенге	38 953
2	Оборудование, мебель и инвентарь	тенге	-
	Затраты труда рабочих-строителей	чел.-ч	70,7000
	Затраты труда машинистов	чел.-ч	5,3600

Таблица 8823-0101-0102 - водным известковым составомОписание:

1. Раствор готовый отделочный тяжелый, цементно-известковый 1:1:6.
2. Известь строительная.

Состав работ:

1. Оштукатуривание цементно-известковым раствором по камню и бетону простое.
2. Известковая окраска водным составом.

Измеритель: 100 м²

№	Наименование	Единица измерения	Показатели
1	Прямые затраты, в т.ч.	тенге	125 274

Окончание таблицы 8823-0101-0102

Измеритель: 100 м2

№	Наименование	Единица измерения	Показатели
1.1	Зарплата рабочих-строителей	тенге	80 827
1.2	Эксплуатация машин/в т.ч. зарплата машинистов	тенге	6 667/5 219
1.3	Материалы	тенге	37 780
2	Оборудование, мебель и инвентарь	тенге	-
	Затраты труда рабочих-строителей	чел.-ч	74,2000
	Затраты труда машинистов	чел.-ч	5,3500

Таблица 8823-0101-0103 - поливинилацетатным водоземulsionным составом

Описание:

1. Раствор готовый отделочный тяжелый, цементно-известковый 1:1:6.
2. Водоземulsionная краска ВЭАК-1180.

Состав работ:

1. Оштукатуривание цементно-известковым раствором по камню и бетону простое.
2. Окраска поливинилацетатным водоземulsionным составом простая.

Измеритель: 100 м2

№	Наименование	Единица измерения	Показатели
1	Прямые затраты, в т.ч.	тенге	150 254
1.1	Зарплата рабочих-строителей	тенге	87 350
1.2	Эксплуатация машин/в т.ч. зарплата машинистов	тенге	6 826/5 289
1.3	Материалы	тенге	56 078
2	Оборудование, мебель и инвентарь	тенге	-
	Затраты труда рабочих-строителей	чел.-ч	78,8000
	Затраты труда машинистов	чел.-ч	5,4100

Таблица 8823-0101-0104 - масляным составом

Описание:

1. Раствор готовый отделочный тяжелый, цементно-известковый 1:1:6.
2. Цветная масляная краска МА-22.

Состав работ:

1. Оштукатуривание цементно-известковым раствором по камню и бетону простое.
2. Окраска масляным составом простая.

Измеритель: 100 м2

№	Наименование	Единица измерения	Показатели
1	Прямые затраты, в т.ч.	тенге	151 776
1.1	Зарплата рабочих-строителей	тенге	92 478
1.2	Эксплуатация машин/в т.ч. зарплата машинистов	тенге	6 747/5 254
1.3	Материалы	тенге	52 551
2	Оборудование, мебель и инвентарь	тенге	-
	Затраты труда рабочих-строителей	чел.-ч	84,2000
	Затраты труда машинистов	чел.-ч	5,3800

Подгруппа 8823-0101-02 - Окраска стен каменных и бетонных оштукатуренных цементно-известковым раствором улучшенная



Таблица 8823-0101-0201 - водным клеевым составом

Описание:

1. Раствор готовый отделочный тяжелый, цементно-известковый 1:1:6.
2. Смеси клеевые.

Состав работ:

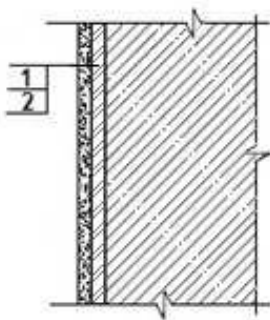
1. Оштукатуривание цементно-известковым раствором по камню и бетону улучшенное.
2. Клеевая окраска водным составом улучшенная.

Измеритель: 100 м²

№	Наименование	Единица измерения	Показатели
1	Прямые затраты, в т.ч.	тенге	155 380
1.1	Зарплата рабочих-строителей	тенге	97 683
1.2	Эксплуатация машин/в т.ч. зарплата машинистов	тенге	7 164/5 457
1.3	Материалы	тенге	50 533
2	Оборудование, мебель и инвентарь	тенге	-
	Затраты труда рабочих-строителей	чел.-ч	84,1000
	Затраты труда машинистов	чел.-ч	5,5900

Таблица 8823-0101-0202 - поливинилацетатным водоземulsionным составом

Описание:

1. Раствор готовый отделочный тяжелый, цементно-известковый 1:1:6.
2. Водоземulsionная краска ВЭАК-1180.

Состав работ:

1. Оштукатуривание цементно-известковым раствором по камню и бетону улучшенное.
2. Окраска поливинилацетатным водоземulsionным составом улучшенная.

Измеритель: 100 м²

№	Наименование	Единица измерения	Показатели
1	Прямые затраты, в т.ч.	тенге	212 101
1.1	Зарплата рабочих-строителей	тенге	129 242
1.2	Эксплуатация машин/в т.ч. зарплата машинистов	тенге	7 475/5 595
1.3	Материалы	тенге	75 384

Окончание таблицы 8823-0101-0202

Измеритель: 100 м2

№	Наименование	Единица измерения	Показатели
2	Оборудование, мебель и инвентарь	тенге	-
	Затраты труда рабочих-строителей	чел.-ч	113,0000
	Затраты труда машинистов	чел.-ч	5,7100

Таблица 8823-0101-0203 – эмалью

Описание:

1. Раствор готовый отделочный тяжелый, цементно-известковый 1:1:6.
2. Эмаль пентафталеваая ПФ-133 разных цветов.

Состав работ:

1. Оштукатуривание цементно-известковым раствором по камню и бетону улучшенное.
2. Окраска эмалью.

Измеритель: 100 м2

№	Наименование	Единица измерения	Показатели
1	Прямые затраты, в т.ч.	тенге	209 358
1.1	Зарплата рабочих-строителей	тенге	138 696
1.2	Эксплуатация машин/в т.ч. зарплата машинистов	тенге	7 349/5 539
1.3	Материалы	тенге	63 313
2	Оборудование, мебель и инвентарь	тенге	-
	Затраты труда рабочих-строителей	чел.-ч	120,8000
	Затраты труда машинистов	чел.-ч	5,6600

Таблица 8823-0101-0204 - масляным составом

Описание:

1. Раствор готовый отделочный тяжелый, цементно-известковый 1:1:6.
2. Цветная масляная краска МА-22.

Состав работ:

1. Оштукатуривание цементно-известковым раствором по камню и бетону улучшенное.
2. Окраска масляным составом улучшенная.

Измеритель: 100 м2

№	Наименование	Единица измерения	Показатели
1	Прямые затраты, в т.ч.	тенге	214 986
1.1	Зарплата рабочих-строителей	тенге	138 696
1.2	Эксплуатация машин/в т.ч. зарплата машинистов	тенге	7 349/5 539
1.3	Материалы	тенге	68 941
2	Оборудование, мебель и инвентарь	тенге	-
	Затраты труда рабочих-строителей	чел.-ч	120,8000
	Затраты труда машинистов	чел.-ч	5,6600

**Таблица 8823-0101-0205 - масляным составом по штукатурке
рентгенозащитным раствором**

Описание:

1. Рентгенозащитный раствор.
2. Цветная масляная краска МА-25.

Состав работ:

1. Оштукатуривание рентгенозащитным раствором толщиной 30 мм
2. Окраска масляным составом улучшенная.

Измеритель: 100 м²

№	Наименование	Единица измерения	Показатели
1	Прямые затраты, в т.ч.	тенге	590 181
1.1	Зарплата рабочих-строителей	тенге	283 210
1.2	Эксплуатация машин/в т.ч. зарплата машинистов	тенге	23 255/17 277
1.3	Материалы	тенге	283 716
2	Оборудование, мебель и инвентарь	тенге	-
	Затраты труда рабочих-строителей	чел.-ч	270,8000
	Затраты труда машинистов	чел.-ч	17,5500

**Подгруппа 8823-0101-03 - Окраска стен каменных и бетонных оштукатуренных
цементно-известковым раствором высококачественная**



Таблица 8823-0101-0301 - поливинилацетатным вододмульсионным составом

Описание:

1. Раствор готовый отделочный тяжелый, цементно-известковый 1:1:6.
2. Вододмульсионная краска ВЭАК-1180.

Состав работ:

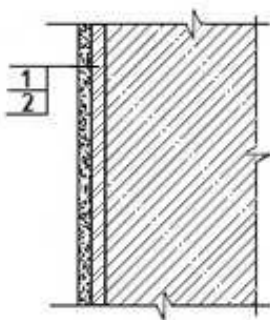
1. Оштукатуривание цементно-известковым раствором по камню и бетону высококачественное.
2. Окраска поливинилацетатным вододмульсионным составом высококачественная.

Измеритель: 100 м²

№	Наименование	Единица измерения	Показатели
1	Прямые затраты, в т.ч.	тенге	322 992
1.1	Зарплата рабочих-строителей	тенге	222 577

Окончание таблицы 8823-0101-0301

Измеритель: 100 м2

№	Наименование	Единица измерения	Показатели
1.2	Эксплуатация машин/в т.ч. зарплата машинистов	тенге	7 929/5 809
1.3	Материалы	тенге	92 486
2	Оборудование, мебель и инвентарь	тенге	-
	Затраты труда рабочих-строителей	чел.-ч	179,5000
	Затраты труда машинистов	чел.-ч	5,9200

Таблица 8823-0101-0302 – эмалью

Описание:

1. Раствор готовый отделочный тяжелый, цементно-известковый 1:1:6.
2. Эмаль пентафталева ПФ-133 разных цветов.

Состав работ:

1. Оштукатуривание цементно-известковым раствором по камню и бетону высококачественное.
2. Окраска эмалью.

Измеритель: 100 м2

№	Наименование	Единица измерения	Показатели
1	Прямые затраты, в т.ч.	тенге	323 574
1.1	Зарплата рабочих-строителей	тенге	235 403
1.2	Эксплуатация машин/в т.ч. зарплата машинистов	тенге	7 751/5 730
1.3	Материалы	тенге	80 420
2	Оборудование, мебель и инвентарь	тенге	-
	Затраты труда рабочих-строителей	чел.-ч	190,1000
	Затраты труда машинистов	чел.-ч	5,8500

Таблица 8823-0101-0303 - масляным составом

Описание:

1. Раствор готовый отделочный тяжелый, цементно-известковый 1:1:6.
2. Цветная масляная краска МА-22.

Состав работ:

1. Оштукатуривание цементно-известковым раствором по камню и бетону высококачественное.
2. Окраска масляным составом высококачественная.

Измеритель: 100 м2

№	Наименование	Единица измерения	Показатели
1	Прямые затраты, в т.ч.	тенге	330 473
1.1	Зарплата рабочих-строителей	тенге	235 403
1.2	Эксплуатация машин/в т.ч. зарплата машинистов	тенге	7 751/5 730
1.3	Материалы	тенге	87 319
2	Оборудование, мебель и инвентарь	тенге	-
	Затраты труда рабочих-строителей	чел.-ч	190,1000
	Затраты труда машинистов	чел.-ч	5,8500

Подгруппа 8823-0101-04 - Окраска стен каменных и бетонных оштукатуренных цементно-известковым раствором и отделанных сухой смесью



Таблица 8823-0101-0401 - акриловым водоэмульсионным составом за один раз

Описание:

1. Раствор готовый отделочный тяжелый, цементно-известковый 1:1:6.
2. Смеси сухие шпатлевочные гипсовые М25.
3. Краска на основе водной акриловой дисперсии матовая протирающаяся для внутренних работ.

Состав работ:

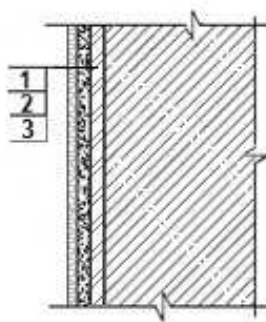
1. Оштукатуривание цементно-известковым раствором по камню и бетону.
2. Отделка оштукатуренных поверхностей сухими смесями на гипсовой основе.
3. Окраска акриловым водоэмульсионным составом за один раз.

Измеритель: 100 м²

№	Наименование	Единица измерения	Показатели
1	Прямые затраты, в т.ч.	тенге	282 438
1.1	Зарплата рабочих-строителей	тенге	160 702
1.2	Эксплуатация машин/в т.ч. зарплата машинистов	тенге	7 785/5 553
1.3	Материалы	тенге	113 951
2	Оборудование, мебель и инвентарь	тенге	-
	Затраты труда рабочих-строителей	чел.-ч	140,5100
	Затраты труда машинистов	чел.-ч	5,6200

Таблица 8823-0101-0402 - акриловым водоэмульсионным составом за два раза

Описание:

1. Раствор готовый отделочный тяжелый, цементно-известковый 1:1:6.
2. Смеси сухие шпатлевочные гипсовые М25.
3. Краска на основе водной акриловой дисперсии матовая протирающаяся для внутренних работ.

Состав работ:

1. Оштукатуривание цементно-известковым раствором по камню и бетону простое.
2. Отделка оштукатуренных поверхностей сухими смесями на гипсовой основе.
3. Окраска акриловым водоэмульсионным составом за два раза.

Измеритель: 100 м2

№	Наименование	Единица измерения	Показатели
1	Прямые затраты, в т.ч.	тенге	296 762
1.1	Зарплата рабочих-строителей	тенге	172 272
1.2	Эксплуатация машин/в т.ч. зарплата машинистов	тенге	7 816/5 567
1.3	Материалы	тенге	116 674
2	Оборудование, мебель и инвентарь	тенге	-
	Затраты труда рабочих-строителей	чел.-ч	150,3900
	Затраты труда машинистов	чел.-ч	5,6320

Таблица 8823-0101-0403 - поливинилацетатным вододмульсионным составомОписание:

1. Раствор готовый отделочный тяжелый, цементно-известковый 1:1:6.
2. Смеси сухие шпатлевочные гипсовые М25.
3. Вододмульсионная краска ВЭАК-1180.

Состав работ:

1. Оштукатуривание цементно-известковым раствором по камню и бетону простое.
2. Отделка оштукатуренных поверхностей сухими смесями на гипсовой основе.
3. Окраска поливинилацетатным вододмульсионным составом улучшенная.

Измеритель: 100 м2

№	Наименование	Единица измерения	Показатели
1	Прямые затраты, в т.ч.	тенге	323 268
1.1	Зарплата рабочих-строителей	тенге	181 264
1.2	Эксплуатация машин/в т.ч. зарплата машинистов	тенге	8 150/5 714
1.3	Материалы	тенге	133 854
2	Оборудование, мебель и инвентарь	тенге	-
	Затраты труда рабочих-строителей	чел.-ч	160,7000
	Затраты труда машинистов	чел.-ч	5,7600

Таблица 8823-0101-0404 - масляным составомОписание:

1. Раствор готовый отделочный тяжелый, цементно-известковый 1:1:6.
2. Смеси сухие шпатлевочные гипсовые М25.
3. Цветная масляная краска МА-22.

Состав работ:

1. Оштукатуривание цементно-известковым раствором по камню и бетону простое.
2. Отделка оштукатуренных поверхностей сухими смесями на гипсовой основе.
3. Окраска масляным составом улучшенная.

Измеритель: 100 м2

№	Наименование	Единица измерения	Показатели
1	Прямые затраты, в т.ч.	тенге	326 152
1.1	Зарплата рабочих-строителей	тенге	190 717
1.2	Эксплуатация машин/в т.ч. зарплата машинистов	тенге	8 024/5 658

Окончание таблицы 8823-0101-0404

Измеритель: 100 м²

№	Наименование	Единица измерения	Показатели
1.3	Материалы	тенге	127 411
2	Оборудование, мебель и инвентарь	тенге	-
	Затраты труда рабочих-строителей	чел.-ч	168,5000
	Затраты труда машинистов	чел.-ч	5,7100

Подгруппа 8823-0101-05 - Окраска стен каменных и бетонных оштукатуренных раствором из сухих смесей и отделанных сухой смесью



Таблица 8823-0101-0501 - акриловым вододисперсионным составом за один раз

Описание:

1. Смеси сухие - гипсовые штукатурки стандартные.
2. Смеси сухие шпатлевочные гипсовые М25.
3. Краска на основе водной акриловой дисперсии матовая протирающаяся для внутренних работ.

Состав работ:

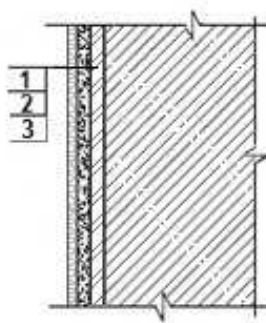
1. Оштукатуривание стен сухими смесями на гипсовой основе толщиной до 10 мм.
2. Отделка оштукатуренных поверхностей сухими смесями на гипсовой основе.
3. Окраска акриловым вододисперсионным составом за один раз.

Измеритель: 100 м²

№	Наименование	Единица измерения	Показатели
1	Прямые затраты, в т.ч.	тенге	277 623
1.1	Зарплата рабочих-строителей	тенге	169 439
1.2	Эксплуатация машин/в т.ч. зарплата машинистов	тенге	2 587/786
1.3	Материалы	тенге	105 597
2	Оборудование, мебель и инвентарь	тенге	-
	Затраты труда рабочих-строителей	чел.-ч	145,9600
	Затраты труда машинистов	чел.-ч	0,6400

Таблица 8823-0101-0502 - акриловым вододисперсионным составом за два раза

Описание:

1. Смеси сухие - гипсовые штукатурки стандартные.
2. Смеси сухие шпатлевочные гипсовые М25.

3. Краска на основе водной акриловой дисперсии матовая протирающаяся для внутренних работ.

Состав работ:

1. Оштукатуривание стен сухими смесями на гипсовой основе толщиной до 10 мм. 2. Отделка оштукатуренных поверхностей сухими смесями на гипсовой основе. 3. Окраска акриловым водоэмульсионным составом за два раза.

Измеритель: 100 м2

№	Наименование	Единица измерения	Показатели
1	Прямые затраты, в т.ч.	тенге	291 945
1.1	Зарплата рабочих-строителей	тенге	181 008
1.2	Эксплуатация машин/в т.ч. зарплата машинистов	тенге	2 617/800
1.3	Материалы	тенге	108 320
2	Оборудование, мебель и инвентарь	тенге	-
	Затраты труда рабочих-строителей	чел.-ч	155,8400
	Затраты труда машинистов	чел.-ч	0,6520

Таблица 8823-0101-0503 - поливинилацетатным водоэмульсионным составом

Описание:

1. Смеси сухие - гипсовые штукатурки стандартные.
2. Смеси сухие шпатлевочные гипсовые М25.
3. Водоэмульсионная краска ВЭАК-1180.

Состав работ:

1. Оштукатуривание стен сухими смесями на гипсовой основе толщиной до 10 мм. 2. Отделка оштукатуренных поверхностей сухими смесями на гипсовой основе. 3. Окраска поливинилацетатным водоэмульсионным составом улучшенная.

Измеритель: 100 м2

№	Наименование	Единица измерения	Показатели
1	Прямые затраты, в т.ч.	тенге	318 451
1.1	Зарплата рабочих-строителей	тенге	190 000
1.2	Эксплуатация машин/в т.ч. зарплата машинистов	тенге	2 951/947
1.3	Материалы	тенге	125 500
2	Оборудование, мебель и инвентарь	тенге	-
	Затраты труда рабочих-строителей	чел.-ч	166,1500
	Затраты труда машинистов	чел.-ч	0,7800

Таблица 8823-0101-0504 - масляным составом

Описание:

1. Смеси сухие - гипсовые штукатурки стандартные.
2. Смеси сухие шпатлевочные гипсовые М25.
3. Цветная масляная краска МА-22.

Состав работ:

1. Оштукатуривание стен сухими смесями на гипсовой основе толщиной до 10 мм. 2. Отделка оштукатуренных поверхностей сухими смесями на гипсовой основе. 3. Окраска масляным составом улучшенная.

Измеритель: 100 м2

№	Наименование	Единица измерения	Показатели
1	Прямые затраты, в т.ч.	тенге	321 336
1.1	Зарплата рабочих-строителей	тенге	199 454
1.2	Эксплуатация машин/в т.ч. зарплата машинистов	тенге	2 825/891
1.3	Материалы	тенге	119 057
2	Оборудование, мебель и инвентарь	тенге	-
	Затраты труда рабочих-строителей	чел.-ч	173,9500
	Затраты труда машинистов	чел.-ч	0,7300

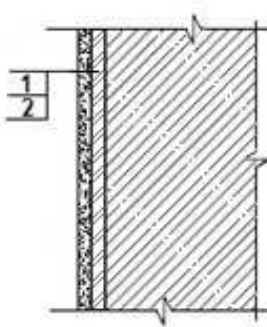
Группа 2 Облицовка стен каменных и бетонных**Подгруппа 8823-0102-01 - Облицовка стен каменных и бетонных по простой штукатурке цементно-известковым раствором****Таблица 8823-0102-0101 - керамической плиткой на цементном растворе**Описание:

1. Раствор готовый отделочный тяжелый, цементно-известковый 1:1:6.
2. Плитки керамические глазурованные гладкие цветные. Раствор готовый отделочный тяжелый, цементный 1:3.

Состав работ:

1. Оштукатуривание цементно-известковым раствором по камню и бетону простое.
2. Облицовка керамической плиткой, без карнизных, плинтусных и угловых плиток без установки плиток туалетного гарнитура, на цементном растворе.

Измеритель: 100 м2

№	Наименование	Единица измерения	Показатели
1	Прямые затраты, в т.ч.	тенге	609 386
1.1	Зарплата рабочих-строителей	тенге	298 680
1.2	Эксплуатация машин/в т.ч. зарплата машинистов	тенге	8 455/6 034
1.3	Материалы	тенге	302 251
2	Оборудование, мебель и инвентарь	тенге	-
	Затраты труда рабочих-строителей	чел.-ч	265,0000
	Затраты труда машинистов	чел.-ч	6,1800

Таблица 8823-0102-0102 - керамической плиткой на клее из сухих смесейОписание:

1. Раствор готовый отделочный тяжелый, цементно-известковый 1:1:6.

2. Плитки керамические глазурованные гладкие цветные. Клей из сухих смесей.

Состав работ:

1. Оштукатуривание цементно-известковым раствором по камню и бетону простое.
2. Облицовка керамической плиткой, без карнизных, плинтусных и угловых плиток без установки плиток туалетного гарнитура на клею из сухих смесей.

Измеритель: 100 м²

№	Наименование	Единица измерения	Показатели
1	Прямые затраты, в т.ч.	тенге	543 984
1.1	Зарплата рабочих-строителей	тенге	244 344
1.2	Эксплуатация машин/в т.ч. зарплата машинистов	тенге	8 810/6 810
1.3	Материалы	тенге	290 830
2	Оборудование, мебель и инвентарь	тенге	-
	Затраты труда рабочих-строителей	чел.-ч	217,0000
	Затраты труда машинистов	чел.-ч	6,9700

Подгруппа 8823-0102-02 - Облицовка стен каменных и бетонных по улучшенной штукатурке цементно-известковым раствором



Таблица 8823-0102-0201 - керамической плиткой на цементном растворе

Описание:

1. Раствор готовый отделочный тяжелый, цементно-известковый 1:1:6.
2. Плитки керамические глазурованные гладкие цветные. Раствор готовый отделочный тяжелый, цементный 1:3.

Состав работ:

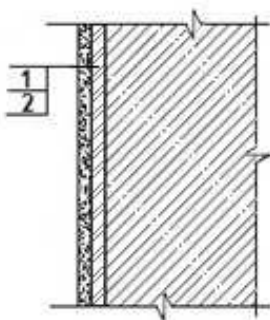
1. Оштукатуривание цементно-известковым раствором по камню и бетону улучшенное.
2. Облицовка керамической плиткой, без карнизных, плинтусных и угловых плиток без установки плиток туалетного гарнитура, на цементном растворе.

Измеритель: 100 м²

№	Наименование	Единица измерения	Показатели
1	Прямые затраты, в т.ч.	тенге	634 887
1.1	Зарплата рабочих-строителей	тенге	313 054
1.2	Эксплуатация машин/в т.ч. зарплата машинистов	тенге	8 898/6 249
1.3	Материалы	тенге	312 935
2	Оборудование, мебель и инвентарь	тенге	-

Окончание таблицы 8823-0102-0201

Измеритель: 100 м²

№	Наименование	Единица измерения	Показатели
	Затраты труда рабочих-строителей	чел.-ч	274,0000
	Затраты труда машинистов	чел.-ч	6,4000

Таблица 8823-0102-0202 - керамической плиткой на клее из сухих смесей

Описание:

1. Раствор готовый отделочный тяжелый, цементно-известковый 1:1:6.
2. Плитки керамические глазурованные гладкие цветные. Клей из сухих смесей.

Состав работ:

1. Оштукатуривание цементно-известковым раствором по камню и бетону улучшенное.
2. Облицовка керамической плиткой, без карнизных, плитусных и угловых плиток без установки плиток туалетного гарнитура на клее из сухих смесей.

Измеритель: 100 м²

№	Наименование	Единица измерения	Показатели
1	Прямые затраты, в т.ч.	тенге	569 484
1.1	Зарплата рабочих-строителей	тенге	258 718
1.2	Эксплуатация машин/в т.ч. зарплата машинистов	тенге	9 253/7 025
1.3	Материалы	тенге	301 513
2	Оборудование, мебель и инвентарь	тенге	-
	Затраты труда рабочих-строителей	чел.-ч	226,0000
	Затраты труда машинистов	чел.-ч	7,1900

Подгруппа 8823-0102-03 - Облицовка стен каменных и бетонных по высококачественной штукатурке цементно-известковым раствором



Таблица 8823-0102-0301 - керамической плиткой на цементном растворе

Описание:

1. Раствор готовый отделочный тяжелый, цементно-известковый 1:1:6.
2. Плитки керамические глазурованные гладкие цветные. Раствор готовый отделочный тяжелый, цементный 1:3.

Состав работ:

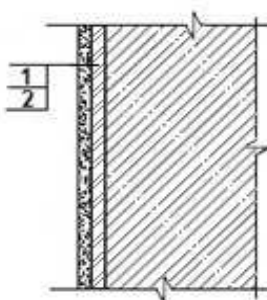
1. Оштукатуривание цементно-известковым раствором по камню и бетону высококачественное.
2. Облицовка керамической плиткой, без карнизных, плинтусных и угловых плиток без установки плиток туалетного гарнитура, на цементном растворе.

Измеритель: 100 м²

№	Наименование	Единица измерения	Показатели
1	Прямые затраты, в т.ч.	тенге	709 793
1.1	Зарплата рабочих-строителей	тенге	373 352
1.2	Эксплуатация машин/в т.ч. зарплата машинистов	тенге	9 201/6 395
1.3	Материалы	тенге	327 240
2	Оборудование, мебель и инвентарь	тенге	-
	Затраты труда рабочих-строителей	чел.-ч	317,0000
	Затраты труда машинистов	чел.-ч	6,5500

Таблица 8823-0102-0302 - керамической плиткой на клее из сухих смесейОписание:

1. Раствор готовый отделочный тяжелый, цементно-известковый 1:1:6.
2. Плитки керамические глазурованные гладкие цветные. Клей из сухих смесей.

Состав работ:

1. Оштукатуривание цементно-известковым раствором по камню и бетону высококачественное.
2. Облицовка керамической плиткой, без карнизных, плинтусных и угловых плиток без установки плиток туалетного гарнитура на клее из сухих смесей.

Измеритель: 100 м²

№	Наименование	Единица измерения	Показатели
1	Прямые затраты, в т.ч.	тенге	644 391
1.1	Зарплата рабочих-строителей	тенге	319 016
1.2	Эксплуатация машин/в т.ч. зарплата машинистов	тенге	9 556/7 171
1.3	Материалы	тенге	315 819
2	Оборудование, мебель и инвентарь	тенге	-
	Затраты труда рабочих-строителей	чел.-ч	269,0000
	Затраты труда машинистов	чел.-ч	7,3400

Подгруппа 8823-0102-04 - Облицовка стен каменных и бетонных оштукатуренных цементно-известковым раствором и отделанных сухой смесью

Таблица 8823-0102-0401 - керамической плиткой на цементном раствореОписание:

1. Раствор готовый отделочный тяжелый, цементно-известковый 1:1:6.
2. Смеси сухие шпатлевочные гипсовые М25.
3. Плитки керамические глазурованные гладкие цветные. Раствор готовый отделочный тяжелый, цементный 1:3.

Состав работ:

1. Оштукатуривание цементно-известковым раствором по камню и бетону.
2. Отделка оштукатуренных поверхностей сухими смесями на гипсовой основе.
3. Облицовка керамической плиткой, без карнизных, плитусных и угловых плиток без установки плиток туалетного гарнитура, на цементном растворе.

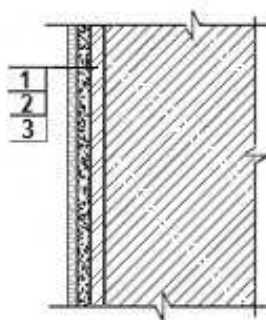
Измеритель: 100 м²

№	Наименование	Единица измерения	Показатели
1	Прямые затраты, в т.ч.	тенге	704 394
1.1	Зарплата рабочих-строителей	тенге	339 726
1.2	Эксплуатация машин/в т.ч. зарплата машинистов	тенге	9 324/6 292
1.3	Материалы	тенге	355 344
2	Оборудование, мебель и инвентарь	тенге	-
	Затраты труда рабочих-строителей	чел.-ч	301,2600
	Затраты труда машинистов	чел.-ч	6,3900

Таблица 8823-0102-0402 - керамической плиткой на клее из сухих смесейОписание:

1. Раствор готовый отделочный тяжелый, цементно-известковый 1:1:6.
2. Смеси сухие шпатлевочные гипсовые М25.
3. Плитки керамические глазурованные гладкие цветные. Клей из сухих смесей.

Состав работ:

1. Оштукатуривание цементно-известковым раствором по камню и бетону.
2. Отделка оштукатуренных поверхностей сухими смесями на гипсовой основе.
3. Облицовка керамической плиткой, без карнизных, плитусных и угловых плиток без установки плиток туалетного гарнитура на клее из сухих смесей.

Измеритель: 100 м²

№	Наименование	Единица измерения	Показатели
1	Прямые затраты, в т.ч.	тенге	638 992
1.1	Зарплата рабочих-строителей	тенге	285 390
1.2	Эксплуатация машин/в т.ч. зарплата машинистов	тенге	9 679/7 068
1.3	Материалы	тенге	343 923
2	Оборудование, мебель и инвентарь	тенге	-
	Затраты труда рабочих-строителей	чел.-ч	253,2600
	Затраты труда машинистов	чел.-ч	7,1800

Подгруппа 8823-0102-05 - Облицовка стен каменных и бетонных оштукатуренных раствором из сухих смесей и отделанных сухой смесью



Таблица 8823-0102-0501 - керамической плиткой на цементном растворе

Описание:

1. Смеси сухие - гипсовые штукатурки стандартные.
2. Смеси сухие шпатлевочные гипсовые М25.
3. Плитки керамические глазурованные гладкие цветные. Раствор готовый отделочный тяжелый, цементный 1:3.

Состав работ:

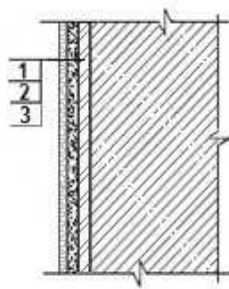
1. Оштукатуривание стен сухими смесями на гипсовой основе толщиной до 10 мм.
2. Отделка оштукатуренных поверхностей сухими смесями на гипсовой основе.
3. Облицовка керамической плиткой, без карнизных, плитусных и угловых плиток без установки плиток туалетного гарнитура, на цементном растворе.

Измеритель: 100 м²

№	Наименование	Единица измерения	Показатели
1	Прямые затраты, в т.ч.	тенге	699 809
1.1	Зарплата рабочих-строителей	тенге	348 692
1.2	Эксплуатация машин/в т.ч. зарплата машинистов	тенге	4 125/1 525
1.3	Материалы	тенге	346 992
2	Оборудование, мебель и инвентарь	тенге	-
	Затраты труда рабочих-строителей	чел.-ч	306,7900
	Затраты труда машинистов	чел.-ч	1,4100

Таблица 8823-0102-0502 - керамической плиткой на клее из сухих смесей

Описание:

1. Смеси сухие - гипсовые штукатурки стандартные.
2. Смеси сухие шпатлевочные гипсовые М25.
3. Плитки керамические глазурованные гладкие цветные. Клей из сухих смесей.

Состав работ:

1. Оштукатуривание стен сухими смесями на гипсовой основе толщиной до 10 мм.
2. Отделка оштукатуренных поверхностей сухими смесями на гипсовой основе.
3. Облицовка керамической плиткой, без карнизных, плитусных и угловых плиток без установки плиток туалетного гарнитура на клее из сухих смесей.

Измеритель: 100 м²

№	Наименование	Единица измерения	Показатели
1	Прямые затраты, в т.ч.	тенге	634 407
1.1	Зарплата рабочих-строителей	тенге	294 356
1.2	Эксплуатация машин/в т.ч. зарплата машинистов	тенге	4 480/2 301
1.3	Материалы	тенге	335 571
2	Оборудование, мебель и инвентарь	тенге	-
	Затраты труда рабочих-строителей	чел.-ч	258,7900
	Затраты труда машинистов	чел.-ч	2,2000

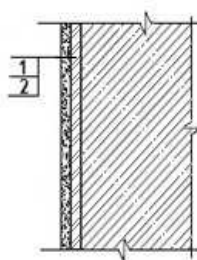
Группа 3 Оклейка стен каменных и бетонных**Подгруппа 8823-0103-01 - Оклейка стен каменных и бетонных по улучшенной штукатурке цементно-известковым раствором****Таблица 8823-0103-0101 - бумажными обоями**Описание:

1. Раствор готовый отделочный тяжелый, цементно-известковый 1:1:6.
2. Бумажные обои. Клей марки КМЦ обойный.

Состав работ:

1. Оштукатуривание цементно-известковым раствором по камню и бетону улучшенное.
2. Оклейка обоями по подготовленной поверхности.

Измеритель: 100 м²

№	Наименование	Единица измерения	Показатели
1	Прямые затраты, в т.ч.	тенге	240 796
1.1	Зарплата рабочих-строителей	тенге	115 571
1.2	Эксплуатация машин/в т.ч. зарплата машинистов	тенге	7 105/5 431
1.3	Материалы	тенге	118 120
2	Оборудование, мебель и инвентарь	тенге	-
	Затраты труда рабочих-строителей	чел.-ч	98,2800
	Затраты труда машинистов	чел.-ч	5,5670

Таблица 8823-0103-0102 - текстильными обоямиОписание:

1. Раствор готовый отделочный тяжелый, цементно-известковый 1:1:6.
2. Текстильные обои. Клей марки КМЦ обойный.

Состав работ:

1. Оштукатуривание цементно-известковым раствором по камню и бетону улучшенное.

2. Оклейка обоями по подготовленной поверхности.

Измеритель: 100 м²

№	Наименование	Единица измерения	Показатели
1	Прямые затраты, в т.ч.	тенге	269 496
1.1	Зарплата рабочих-строителей	тенге	115 571
1.2	Эксплуатация машин/в т.ч. зарплата машинистов	тенге	7 105/5 431
1.3	Материалы	тенге	146 820
2	Оборудование, мебель и инвентарь	тенге	-
	Затраты труда рабочих-строителей	чел.-ч	98,2800
	Затраты труда машинистов	чел.-ч	5,5670

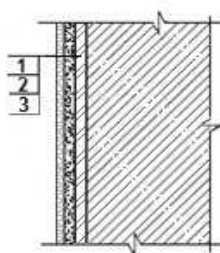
Подгруппа 8823-0103-02 - Оклейка стен каменных и бетонных оштукатуренных цементно-известковым раствором и отделанных сухой смесью**Таблица 8823-0103-0201 - бумажными обоями**Описание:

1. Раствор готовый отделочный тяжелый, цементно-известковый 1:1:6.
2. Смеси сухие шпатлевочные гипсовые М25.
3. Бумажные обои. Клей марки КМЦ обойный.

Состав работ:

1. Оштукатуривание цементно-известковым раствором по камню и бетону.
2. Отделка оштукатуренных поверхностей сухими смесями на гипсовой основе.
3. Оклейка стен обоями.

Измеритель: 100 м²

№	Наименование	Единица измерения	Показатели
1	Прямые затраты, в т.ч.	тенге	310 304
1.1	Зарплата рабочих-строителей	тенге	142 244
1.2	Эксплуатация машин/в т.ч. зарплата машинистов	тенге	7 530/5 474
1.3	Материалы	тенге	160 530
2	Оборудование, мебель и инвентарь	тенге	-
	Затраты труда рабочих-строителей	чел.-ч	125,5400
	Затраты труда машинистов	чел.-ч	5,5570

Таблица 8823-0103-0202 - текстильными обоямиОписание:

1. Раствор готовый отделочный тяжелый, цементно-известковый 1:1:6.
2. Смеси сухие шпатлевочные гипсовые М25.

3. Текстильные обои. Клей марки КМЦ обойный.

Состав работ:

1. Оштукатуривание цементно-известковым раствором по камню и бетону. 2. Отделка оштукатуренных поверхностей сухими смесями на гипсовой основе. 3. Оклейка стен обоями.

Измеритель: 100 м²

№	Наименование	Единица измерения	Показатели
1	Прямые затраты, в т.ч.	тенге	339 004
1.1	Зарплата рабочих-строителей	тенге	142 244
1.2	Эксплуатация машин/в т.ч. зарплата машинистов	тенге	7 530/5 474
1.3	Материалы	тенге	189 230
2	Оборудование, мебель и инвентарь	тенге	-
	Затраты труда рабочих-строителей	чел.-ч	125,5400
	Затраты труда машинистов	чел.-ч	5,5570

Подгруппа 8823-0103-03 - Оклейка стен каменных и бетонных оштукатуренных раствором из сухих смесей и отделанных сухой смесью



Таблица 8823-0103-0301 - бумажными обоями

Описание:

1. Смеси сухие - гипсовые штукатурки стандартные.
2. Смеси сухие шпатлевочные гипсовые М25.
3. Бумажные обои. Клей марки КМЦ обойный.

Состав работ:

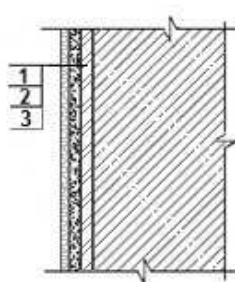
1. Оштукатуривание стен сухими смесями на гипсовой основе толщиной до 10 мм. 2. Отделка оштукатуренных поверхностей сухими смесями на гипсовой основе. 3. Оклейка стен обоями.

Измеритель: 100 м²

№	Наименование	Единица измерения	Показатели
1	Прямые затраты, в т.ч.	тенге	305 720
1.1	Зарплата рабочих-строителей	тенге	151 210
1.2	Эксплуатация машин/в т.ч. зарплата машинистов	тенге	2 332/707
1.3	Материалы	тенге	152 178
2	Оборудование, мебель и инвентарь	тенге	-
	Затраты труда рабочих-строителей	чел.-ч	131,0700
	Затраты труда машинистов	чел.-ч	0,5770

Таблица 8823-0103-0302 - текстильными обоямиОписание:

1. Смеси сухие - гипсовые штукатурки стандартные.
2. Смеси сухие шпатлевочные гипсовые М25.
3. Текстильные обои. Клей марки КМЦ обойный.

Состав работ:

1. Оштукатуривание стен сухими смесями на гипсовой основе толщиной до 10 мм.
2. Отделка оштукатуренных поверхностей сухими смесями на гипсовой основе.
3. Оклейка стен обоями.

Измеритель: 100 м²

№	Наименование	Единица измерения	Показатели
1	Прямые затраты, в т.ч.	тенге	334 419
1.1	Зарплата рабочих-строителей	тенге	151 210
1.2	Эксплуатация машин/в т.ч. зарплата машинистов	тенге	2 332/707
1.3	Материалы	тенге	180 877
2	Оборудование, мебель и инвентарь	тенге	-
	Затраты труда рабочих-строителей	чел.-ч	131,0700
	Затраты труда машинистов	чел.-ч	0,5770

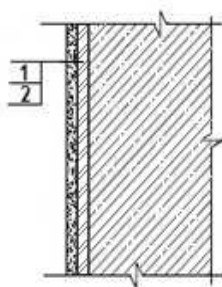
Подраздел 2 Отделка стен из сборных конструкций**Группа 1 Окраска стен из сборных конструкций****Подгруппа 8823-0201-01 - Окраска стен из железобетонных панелей с отделкой сухой смесью****Таблица 8823-0201-0101 - акриловым водоэмульсионным составом за один раз**Описание:

1. Смеси сухие шпатлевочные гипсовые М25.
2. Краска на основе водной акриловой дисперсии матовая протирающаяся для внутренних работ.

Состав работ:

1. Отделка поверхностей сухими смесями на гипсовой основе.
2. Окраска акриловым водоэмульсионным составом за один раз.

Измеритель: 100 м2

№	Наименование	Единица измерения	Показатели
1	Прямые затраты, в т.ч.	тенге	137 826
1.1	Зарплата рабочих-строителей	тенге	84 253
1.2	Эксплуатация машин/в т.ч. зарплата машинистов	тенге	767/243
1.3	Материалы	тенге	52 806
2	Оборудование, мебель и инвентарь	тенге	-
	Затраты труда рабочих-строителей	чел.-ч	71,9500
	Затраты труда машинистов	чел.-ч	0,2000

Таблица 8823-0201-0102 - акриловым водоэмульсионным составом за два разаОписание:

1. Смеси сухие шпатлевочные гипсовые М25.
2. Краска на основе водной акриловой дисперсии матовая протирающаяся для внутренних работ.

Состав работ:

1. Отделка поверхностей сухими смесями на гипсовой основе.
2. Окраска акриловым водоэмульсионным составом за два раза.

Измеритель: 100 м2

№	Наименование	Единица измерения	Показатели
1	Прямые затраты, в т.ч.	тенге	152 149
1.1	Зарплата рабочих-строителей	тенге	95 823
1.2	Эксплуатация машин/в т.ч. зарплата машинистов	тенге	797/256
1.3	Материалы	тенге	55 529
2	Оборудование, мебель и инвентарь	тенге	-
	Затраты труда рабочих-строителей	чел.-ч	81,8300
	Затраты труда машинистов	чел.-ч	0,2120

Таблица 8823-0201-0103 - поливинилацетатным водоэмульсионным составомОписание:

1. Смеси сухие шпатлевочные гипсовые М25.
2. Водоэмульсионная краска ВЭАК-1180.

Состав работ:

1. Отделка поверхностей сухими смесями на гипсовой основе.
2. Окраска поливинилацетатным водоэмульсионным составом улучшенная.

Измеритель: 100 м2

№	Наименование	Единица измерения	Показатели
1	Прямые затраты, в т.ч.	тенге	178 654
1.1	Зарплата рабочих-строителей	тенге	104 815
1.2	Эксплуатация машин/в т.ч. зарплата машинистов	тенге	1 131/404
1.3	Материалы	тенге	72 708
2	Оборудование, мебель и инвентарь	тенге	-
	Затраты труда рабочих-строителей	чел.-ч	92,1400
	Затраты труда машинистов	чел.-ч	0,3400

Таблица 8823-0201-0104 - масляным составомОписание:

1. Смеси сухие шпатлевочные гипсовые М25.
2. Краска масляная густотертая цветная МА-011.

Состав работ:

1. Отделка поверхностей сухими смесями на гипсовой основе.
2. Окраска масляным составом улучшенная.

Измеритель: 100 м²

№	Наименование	Единица измерения	Показатели
1	Прямые затраты, в т.ч.	тенге	181 540
1.1	Зарплата рабочих-строителей	тенге	114 269
1.2	Эксплуатация машин/в т.ч. зарплата машинистов	тенге	1 005/348
1.3	Материалы	тенге	66 266
2	Оборудование, мебель и инвентарь	тенге	-
	Затраты труда рабочих-строителей	чел.-ч	99,9400
	Затраты труда машинистов	чел.-ч	0,2900

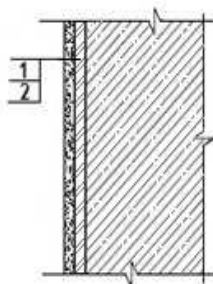
Группа 2 Облицовка стен из сборных конструкций**Подгруппа 8823-0202-01 - Облицовка стен из железобетонных панелей с отделкой сухой смесью****Таблица 8823-0202-0101 - керамической плиткой на цементном растворе**Описание:

1. Смеси сухие шпатлевочные гипсовые М25.
2. Плитки керамические глазурованные гладкие цветные. Раствор готовый отделочный тяжелый, цементный 1:3.

Состав работ:

1. Отделка поверхностей сухими смесями на гипсовой основе.
2. Облицовка керамической плиткой, без карнизных, плинтусных и угловых плиток без установки плиток туалетного гарнитура, на цементном растворе.

Измеритель: 100 м²

№	Наименование	Единица измерения	Показатели
1	Прямые затраты, в т.ч.	тенге	560 013
1.1	Зарплата рабочих-строителей	тенге	263 507

Окончание таблицы 8823-0202-0101

Измеритель: 100 м²

№	Наименование	Единица измерения	Показатели
1.2	Эксплуатация машин/в т.ч. зарплата машинистов	тенге	2 305/982
1.3	Материалы	тенге	294 201
2	Оборудование, мебель и инвентарь	тенге	-
	Затраты труда рабочих-строителей	чел.-ч	232,7800
	Затраты труда машинистов	чел.-ч	0,9700

Таблица 8823-0202-0102 - керамической плиткой на клее из сухих смесей

Описание:

1. Смеси сухие шпатлевочные гипсовые М25.
2. Плитки керамические глазурованные гладкие цветные. Клей из сухих смесей.

Состав работ:

1. Отделка поверхностей сухими смесями на гипсовой основе.
2. Облицовка керамической плиткой, без карнизных, плинтусных и угловых плиток без установки плиток туалетного гарнитура на клее из сухих смесей.

Измеритель: 100 м²

№	Наименование	Единица измерения	Показатели
1	Прямые затраты, в т.ч.	тенге	494 611
1.1	Зарплата рабочих-строителей	тенге	209 171
1.2	Эксплуатация машин/в т.ч. зарплата машинистов	тенге	2 660/1 757
1.3	Материалы	тенге	282 780
2	Оборудование, мебель и инвентарь	тенге	-
	Затраты труда рабочих-строителей	чел.-ч	184,7800
	Затраты труда машинистов	чел.-ч	1,7600

Группа 3 Оклежка стен из сборных конструкций**Подгруппа 8823-0203-01 - Оклежка стен из железобетонных панелей с отделкой сухой смесью**

Таблица 8823-0203-0101 - бумажными обоями

Описание:

1. Смеси сухие шпатлевочные гипсовые М25.
2. Бумажные обои. Клей марки КМЦ обойный.

Состав работ:

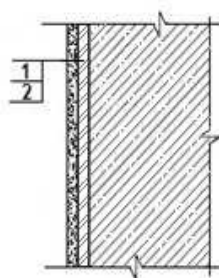
1. Отделка поверхностей сухими смесями на гипсовой основе. 2. Оклейка стен обоями.

Измеритель: 100 м2

№	Наименование	Единица измерения	Показатели
1	Прямые затраты, в т.ч.	тенге	165 922
1.1	Зарплата рабочих-строителей	тенге	66 024
1.2	Эксплуатация машин/в т.ч. зарплата машинистов	тенге	512/164
1.3	Материалы	тенге	99 386
2	Оборудование, мебель и инвентарь	тенге	-
	Затраты труда рабочих-строителей	чел.-ч	57,0600
	Затраты труда машинистов	чел.-ч	0,1370

Таблица 8823-0203-0102 - текстильными обоями

Описание:

1. Смеси сухие шпатлевочные гипсовые М25.
2. Текстильные обои. Клей марки КМЦ обойный.

Состав работ:

1. Отделка поверхностей сухими смесями на гипсовой основе. 2. Оклейка стен обоями.

Измеритель: 100 м2

№	Наименование	Единица измерения	Показатели
1	Прямые затраты, в т.ч.	тенге	194 622
1.1	Зарплата рабочих-строителей	тенге	66 024
1.2	Эксплуатация машин/в т.ч. зарплата машинистов	тенге	512/164
1.3	Материалы	тенге	128 086
2	Оборудование, мебель и инвентарь	тенге	-
	Затраты труда рабочих-строителей	чел.-ч	57,0600
	Затраты труда машинистов	чел.-ч	0,1370

Подраздел 3 Отделка стен с устройством гипсокартона

Группа 1 Окраска стен с устройством гипсокартона

Подгруппа 8823-0301-01 - Окраска стен с устройством гипсокартона на металлическом каркасе



Таблица 8823-0301-0101 - акриловым водоземulsionным составом за один раз

Описание:

1. Конструкции металлические и элементы крепежные.
2. Листы гипсокартонные влагостойкие ГКЛВ толщиной 12,5 мм.

3. Смеси сухие шпатлевочные гипсовые М-25.
4. Краска на основе водной акриловой дисперсии матовая протирающаяся для внутренних работ.

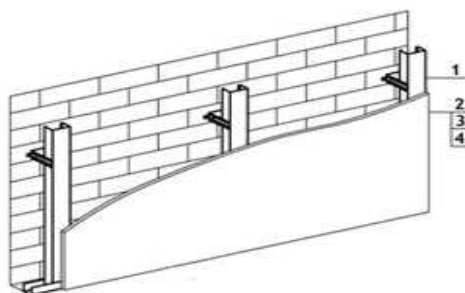
Состав работ:

1. Установка одинарного металлического каркаса с однослойной обшивкой гипсокартонными листами.
2. Отделка стен сухими смесями на гипсовой основе.
3. Окраска акриловым водоэмульсионным составом за один раз.

Измеритель: 100 м2

№	Наименование	Единица измерения	Показатели
1	Прямые затраты, в т.ч.	тенге	322 088
1.1	Зарплата рабочих-строителей	тенге	146 926
1.2	Эксплуатация машин/в т.ч. зарплата машинистов	тенге	1 884/648
1.3	Материалы	тенге	173 278
2	Оборудование, мебель и инвентарь	тенге	-
	Затраты труда рабочих-строителей	чел.-ч	130,5400
	Затраты труда машинистов	чел.-ч	0,4800

Таблица 8823-0301-0102 - акриловым водоэмульсионным составом за два разаОписание:

1. Конструкции металлические и элементы крепежные.
2. Листы гипсокартонные влагостойкие ГКЛВ толщиной 12,5 мм.
3. Смеси сухие шпатлевочные гипсовые М-25.
4. Краска на основе водной акриловой дисперсии матовая протирающаяся для внутренних работ.

Состав работ:

1. Установка одинарного металлического каркаса с однослойной обшивкой гипсокартонными листами.
2. Отделка стен сухими смесями на гипсовой основе.
3. Окраска акриловым водоэмульсионным составом за два раза.

Измеритель: 100 м2

№	Наименование	Единица измерения	Показатели
1	Прямые затраты, в т.ч.	тенге	336 410
1.1	Зарплата рабочих-строителей	тенге	158 495
1.2	Эксплуатация машин/в т.ч. зарплата машинистов	тенге	1 914/661
1.3	Материалы	тенге	176 001
2	Оборудование, мебель и инвентарь	тенге	-
	Затраты труда рабочих-строителей	чел.-ч	140,4200
	Затраты труда машинистов	чел.-ч	0,4920

Таблица 8823-0301-0103 - поливинилацетатным водоэмульсионным составомОписание:

1. Конструкции металлические и элементы крепежные.
2. Листы гипсокартонные влагостойкие ГКЛВ толщиной 12,5 мм.
3. Смеси сухие шпатлевочные гипсовые М-25.
4. Водоэмульсионная краска ВЭАК-1180.

Состав работ:

1. Установка одинарного металлического каркаса с однослойной обшивкой гипсокартонными листами. 2. Отделка стен сухими смесями на гипсовой основе. 3. Окраска поливинилацетатным водоэмульсионным составом улучшенная.

Измеритель: 100 м2

№	Наименование	Единица измерения	Показатели
1	Прямые затраты, в т.ч.	тенге	362 915
1.1	Зарплата рабочих-строителей	тенге	167 487
1.2	Эксплуатация машин/в т.ч. зарплата машинистов	тенге	2 248/809
1.3	Материалы	тенге	193 180
2	Оборудование, мебель и инвентарь	тенге	-
	Затраты труда рабочих-строителей	чел.-ч	150,7300
	Затраты труда машинистов	чел.-ч	0,6200

Таблица 8823-0301-0104 - масляным составомОписание:

1. Конструкции металлические и элементы крепежные.
2. Листы гипсокартонные влагостойкие ГКЛВ толщиной 12,5 мм.
3. Смеси сухие шпатлевочные гипсовые М-25.
4. Цветная масляная краска МА-22.

Состав работ:

1. Установка одинарного металлического каркаса с однослойной обшивкой гипсокартонными листами. 2. Отделка стен сухими смесями на гипсовой основе. 3. Окраска масляным составом улучшенная.

Измеритель: 100 м2

№	Наименование	Единица измерения	Показатели
1	Прямые затраты, в т.ч.	тенге	365 801
1.1	Зарплата рабочих-строителей	тенге	176 941
1.2	Эксплуатация машин/в т.ч. зарплата машинистов	тенге	2 122/753
1.3	Материалы	тенге	186 738
2	Оборудование, мебель и инвентарь	тенге	-
	Затраты труда рабочих-строителей	чел.-ч	158,5300
	Затраты труда машинистов	чел.-ч	0,5700

Группа 2 Оштукатуривание стен с устройством гипсокартона
Подгруппа 8823-0302-01 - Оштукатуривание стен с устройством гипсокартона на металлическом каркасе



Таблица 8823-0302-0101 - декоративной штукатуркойОписание:

1. Конструкции металлические и элементы крепежные.
2. Листы гипсокартонные влагостойкие ГКЛВ толщиной 12,5 мм.
3. Смеси сухие шпатлевочные гипсовые М-25.
4. Смеси сухие-минеральная штукатурка для декоративной отделки.

Состав работ:

1. Установка одинарного металлического каркаса с однослойной обшивкой гипсокартонными листами.
2. Отделка стен сухими смесями на гипсовой основе.
3. Отделка декоративной штукатуркой.

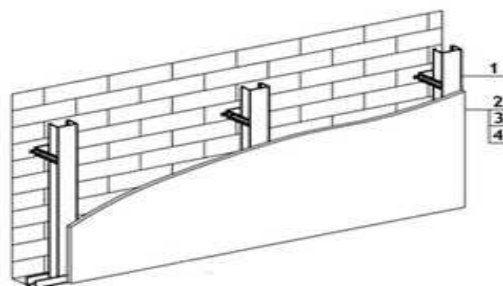
Измеритель: 100 м²

№	Наименование	Единица измерения	Показатели
1	Прямые затраты, в т.ч.	тенге	390 022
1.1	Зарплата рабочих-строителей	тенге	188 302
1.2	Эксплуатация машин/в т.ч. зарплата машинистов	тенге	2 260/808
1.3	Материалы	тенге	199 460
2	Оборудование, мебель и инвентарь	тенге	-
	Затраты труда рабочих-строителей	чел.-ч	162,2100
	Затраты труда машинистов	чел.-ч	0,6210

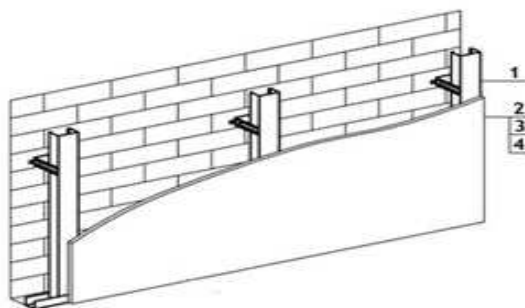
Группа 3 Облицовка стен с устройством гипсокартона**Подгруппа 8823-0303-01 - Облицовка стен с устройством гипсокартона на металлическом каркасе****Таблица 8823-0303-0101 - керамической плиткой на цементном растворе**Описание:

1. Конструкции металлические и элементы крепежные.
2. Листы гипсокартонные влагостойкие ГКЛВ толщиной 12,5 мм.
3. Грунтовка водно-дисперсионная акриловая.
4. Плитки керамические глазурованные гладкие цветные. Раствор готовый отделочный тяжелый, цементный 1:3.

Состав работ:

1. Установка одинарного металлического каркаса с однослойной обшивкой гипсокартонными листами.
2. Облицовка керамической плиткой, без карнизных, плинтусных и угловых плиток без установки плиток туалетного гарнитура, на цементном растворе.

Измеритель: 100 м2

№	Наименование	Единица измерения	Показатели
1	Прямые затраты, в т.ч.	тенге	760 081
1.1	Зарплата рабочих-строителей	тенге	351 299
1.2	Эксплуатация машин/в т.ч. зарплата машинистов	тенге	3 671/1 463
1.3	Материалы	тенге	405 111
2	Оборудование, мебель и инвентарь	тенге	-
	Затраты труда рабочих-строителей	чел.-ч	311,7300
	Затраты труда машинистов	чел.-ч	1,3100

Таблица 8823-0303-0102 - керамической плиткой на клее из сухих смесейОписание:

1. Конструкции металлические и элементы крепежные.
2. Листы гипсокартонные влагостойкие ГКЛВ толщиной 12,5 мм.
3. Грунтовка водно-дисперсионная акриловая.
4. Плитки керамические глазурованные гладкие цветные. Клей из сухих смесей.

Состав работ:

1. Установка одинарного металлического каркаса с однослойной обшивкой гипсокартонными листами.
2. Облицовка керамической плиткой, без карнизных, плинтусных и угловых плиток без установки плиток туалетного гарнитура на клее из сухих смесей.

Измеритель: 100 м2

№	Наименование	Единица измерения	Показатели
1	Прямые затраты, в т.ч.	тенге	694 679
1.1	Зарплата рабочих-строителей	тенге	296 963
1.2	Эксплуатация машин/в т.ч. зарплата машинистов	тенге	4 026/2 239
1.3	Материалы	тенге	393 690
2	Оборудование, мебель и инвентарь	тенге	-
	Затраты труда рабочих-строителей	чел.-ч	263,7300
	Затраты труда машинистов	чел.-ч	2,1000

Группа 4 Оклейка стен с устройством гипсокартона
Подгруппа 8823-0304-01 - Оклейка стен с устройством гипсокартона на металлическом каркасе

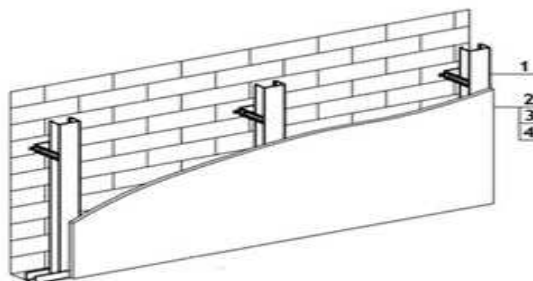
**Таблица 8823-0304-0101 - бумажными обоями**Описание:

1. Конструкции металлические и элементы крепежные.

2. Листы гипсокартонные влагостойкие ГКЛВ толщиной 12,5 мм.
3. Смеси сухие шпатлевочные гипсовые М-25.
4. Бумажные обои.

Состав работ:

1. Установка одинарного металлического каркаса с однослойной обшивкой гипсокартонными листами.
2. Отделка стен сухими смесями на гипсовой основе.
3. Оклейка стен обоями.

Измеритель: 100 м2

№	Наименование	Единица измерения	Показатели
1	Прямые затраты, в т.ч.	тенге	391 612
1.1	Зарплата рабочих-строителей	тенге	153 817
1.2	Эксплуатация машин/в т.ч. зарплата машинистов	тенге	1 878/645
1.3	Материалы	тенге	235 917
2	Оборудование, мебель и инвентарь	тенге	-
	Затраты труда рабочих-строителей	чел.-ч	136,0100
	Затраты труда машинистов	чел.-ч	0,4770

Таблица 8823-0304-0102 - текстильными обоямиОписание:

1. Конструкции металлические и элементы крепежные.
2. Листы гипсокартонные влагостойкие ГКЛВ толщиной 12,5 мм.
3. Смеси сухие шпатлевочные гипсовые М-25.
4. Текстильные обои.

Состав работ:

1. Установка одинарного металлического каркаса с однослойной обшивкой гипсокартонными листами.
2. Отделка стен сухими смесями на гипсовой основе.
3. Оклейка стен обоями.

Измеритель: 100 м2

№	Наименование	Единица измерения	Показатели
1	Прямые затраты, в т.ч.	тенге	420 312
1.1	Зарплата рабочих-строителей	тенге	153 817
1.2	Эксплуатация машин/в т.ч. зарплата машинистов	тенге	1 878/645
1.3	Материалы	тенге	264 617
2	Оборудование, мебель и инвентарь	тенге	-
	Затраты труда рабочих-строителей	чел.-ч	136,0100
	Затраты труда машинистов	чел.-ч	0,4770

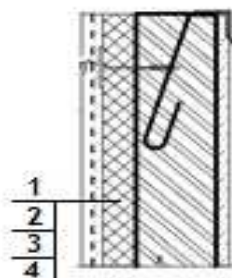
Подраздел 4 Отделка стен с теплоизоляцией**Группа 1 Окраска стен с теплоизоляцией****Подгруппа 8823-0401-01 - Окраска стен с теплоизоляцией оштукатуренных по сетке****Таблица 8823-0401-0101 - водным известковым составом**Описание:

1. Плиты из минеральной ваты на синтетическом связующем марки П-175.
2. Проволока горячекатаная обычной точности в мотках из стали СВ-08А диаметром от 6,3 мм до 6,5 мм
3. Раствор готовый отделочный тяжелый, известковый 1:2,5 .
4. Известь строительная.

Состав работ:

1. Устройство теплоизоляционного слоя толщиной 80 мм
2. Устройство каркаса при оштукатуривании.
3. Оштукатуривание
4. Известковая окраска.

Измеритель: 100 м²

№	Наименование	Единица измерения	Показатели
1	Прямые затраты, в т.ч.	тенге	682 712
1.1	Зарплата рабочих-строителей	тенге	188 295
1.2	Эксплуатация машин/в т.ч. зарплата машинистов	тенге	4 278/1 773
1.3	Материалы	тенге	490 139
2	Оборудование, мебель и инвентарь	тенге	-
	Затраты труда рабочих-строителей	чел.-ч	170,0700
	Затраты труда машинистов	чел.-ч	1,7340

Подраздел 5 Отделка стен и колонн природным камнем и искусственными плитами**Группа 1 Облицовка стен и колонн природным камнем****Подгруппа 8823-0501-01 - Облицовка стен полированными мраморными плитами**

Таблица 8823-0501-0101 - число плит в 1 м2 до 4Описание:

1. Стальные крепежные элементы из швеллеров и уголков.
2. Плиты из мрамора облицовочные пиленные полированные толщина 20 мм.

Состав работ:

1. Установка креплений.
2. Облицовка мраморными плитами.

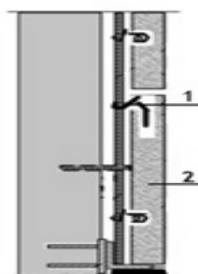
Измеритель: 100 м2

№	Наименование	Единица измерения	Показатели
1	Прямые затраты, в т.ч.	тенге	3 461 126
1.1	Зарплата рабочих-строителей	тенге	1 548 619
1.2	Эксплуатация машин/в т.ч. зарплата машинистов	тенге	189 428/131 868
1.3	Материалы	тенге	1 723 079
2	Оборудование, мебель и инвентарь	тенге	-
	Затраты труда рабочих-строителей	чел.-ч	1151,6820
	Затраты труда машинистов	чел.-ч	112,6033

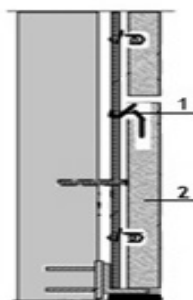
Подгруппа 8823-0501-02 - Облицовка колонн полированными мраморными плитами**Таблица 8823-0501-0201 - четырехгранных, число плит в 1 м2 до 4**Описание:

1. Стальные крепежные элементы из швеллеров и уголков.
2. Плиты из мрамора облицовочные пиленные полированные толщина 20 мм.

Состав работ:

1. Установка креплений.
2. Облицовка мраморными плитами.

Измеритель: 100 м2

№	Наименование	Единица измерения	Показатели
1	Прямые затраты, в т.ч.	тенге	4 246 707
1.1	Зарплата рабочих-строителей	тенге	2 265 773
1.2	Эксплуатация машин/в т.ч. зарплата машинистов	тенге	121 040/71 938
1.3	Материалы	тенге	1 859 894
2	Оборудование, мебель и инвентарь	тенге	-
	Затраты труда рабочих-строителей	чел.-ч	1652,0184
	Затраты труда машинистов	чел.-ч	60,8119

Таблица 8823-0501-0202 - многогранных, число плит в 1 м² до 4Описание:

1. Стальные крепежные элементы из швеллеров и уголков.
2. Плиты из мрамора облицовочные пиленные полированные толщина 20 мм.

Состав работ:

1. Установка креплений.
2. Облицовка мраморными плитами.

Измеритель: 100 м²

№	Наименование	Единица измерения	Показатели
1	Прямые затраты, в т.ч.	тенге	6 702 616
1.1	Зарплата рабочих-строителей	тенге	4 509 880
1.2	Эксплуатация машин/в т.ч. зарплата машинистов	тенге	263 890/187 498
1.3	Материалы	тенге	1 928 846
2	Оборудование, мебель и инвентарь	тенге	-
	Затраты труда рабочих-строителей	чел.-ч	3042,1866
	Затраты труда машинистов	чел.-ч	159,8612

Подраздел 6 Отделка откосов каменных и бетонных
Группа 1 Окраска откосов каменных и бетонных
Подгруппа 8823-0601-01 - Окраска откосов каменных и бетонных оштукатуренных цементно-известковым раствором

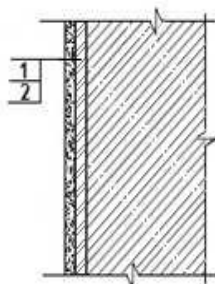
**Таблица 8823-0601-0101 - водным известковым составом**Описание:

1. Раствор готовый отделочный тяжелый, цементно-известковый 1:1:6.
2. Известь строительная.

Состав работ:

1. Оштукатуривание цементно-известковым раствором по камню и бетону.
2. Известковая окраска водным составом.

Измеритель: 100 м²

№	Наименование	Единица измерения	Показатели
1	Прямые затраты, в т.ч.	тенге	318 035
1.1	Зарплата рабочих-строителей	тенге	214 576
1.2	Эксплуатация машин/в т.ч. зарплата машинистов	тенге	4 225/2 041
1.3	Материалы	тенге	99 234
2	Оборудование, мебель и инвентарь	тенге	-

Окончание таблицы 8823-0601-0101

Измеритель: 100 м2

№	Наименование	Единица измерения	Показатели
	Затраты труда рабочих-строителей	чел.-ч	188,2000
	Затраты труда машинистов	чел.-ч	2,0900

Таблица 8823-0601-0102 - поливинилацетатным водоэмульсионным составом

Описание:

1. Раствор готовый отделочный тяжелый, цементно-известковый 1:1:6.
2. Водоэмульсионная краска ВЭАК-1180.

Состав работ:

1. Оштукатуривание цементно-известковым раствором по камню и бетону.
2. Окраска поливинилацетатным водоэмульсионным составом улучшенная.

Измеритель: 100 м2

№	Наименование	Единица измерения	Показатели
1	Прямые затраты, в т.ч.	тенге	379 359
1.1	Зарплата рабочих-строителей	тенге	248 617
1.2	Эксплуатация машин/в т.ч. зарплата машинистов	тенге	4 589/2 203
1.3	Материалы	тенге	126 153
2	Оборудование, мебель и инвентарь	тенге	-
	Затраты труда рабочих-строителей	чел.-ч	218,0000
	Затраты труда машинистов	чел.-ч	2,2300

Таблица 8823-0601-0103 - масляным составом

Описание:

1. Раствор готовый отделочный тяжелый, цементно-известковый 1:1:6.
2. Цветная масляная краска МА-22.

Состав работ:

1. Оштукатуривание цементно-известковым раствором по камню и бетону.
2. Окраска масляным составом улучшенная.

Измеритель: 100 м2

№	Наименование	Единица измерения	Показатели
1	Прямые затраты, в т.ч.	тенге	382 244
1.1	Зарплата рабочих-строителей	тенге	258 071
1.2	Эксплуатация машин/в т.ч. зарплата машинистов	тенге	4 463/2 146
1.3	Материалы	тенге	119 710
2	Оборудование, мебель и инвентарь	тенге	-
	Затраты труда рабочих-строителей	чел.-ч	225,8000
	Затраты труда машинистов	чел.-ч	2,1800

Таблица 8823-0601-0104 – эмальюОписание:

1. Раствор готовый отделочный тяжелый, цементно-известковый 1:1:6.
2. Эмаль пентафталева ПФ-133 разных цветов.

Состав работ:

1. Оштукатуривание цементно-известковым раствором по камню и бетону.
2. Окраска эмалью.

Измеритель: 100 м²

№	Наименование	Единица измерения	Показатели
1	Прямые затраты, в т.ч.	тенге	376 616
1.1	Зарплата рабочих-строителей	тенге	258 071
1.2	Эксплуатация машин/в т.ч. зарплата машинистов	тенге	4 463/2 146
1.3	Материалы	тенге	114 082
2	Оборудование, мебель и инвентарь	тенге	-
	Затраты труда рабочих-строителей	чел.-ч	225,8000
	Затраты труда машинистов	чел.-ч	2,1800

Подгруппа 8823-0601-02 - Окраска откосов каменных и бетонных оштукатуренных цементно-известковым раствором и отделанных сухой смесью

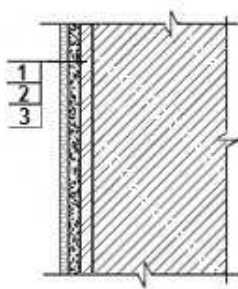
**Таблица 8823-0601-0201 - акриловым водоэмульсионным составом за один раз**Описание:

1. Раствор готовый отделочный тяжелый, цементно-известковый 1:1:6.
2. Смеси сухие шпатлевочные гипсовые М25.
3. Краска на основе водной акриловой дисперсии матовая протирающаяся для внутренних работ.

Состав работ:

1. Оштукатуривание цементно-известковым раствором по камню и бетону.
2. Отделка оштукатуренных поверхностей сухими смесями на гипсовой основе.
3. Окраска акриловым водоэмульсионным составом за один раз.

Измеритель: 100 м²

№	Наименование	Единица измерения	Показатели
1	Прямые затраты, в т.ч.	тенге	476 604
1.1	Зарплата рабочих-строителей	тенге	294 451

Окончание таблицы 8823-0601-0201

Измеритель: 100 м2

№	Наименование	Единица измерения	Показатели
1.2	Эксплуатация машин/в т.ч. зарплата машинистов	тенге	5 343/2 375
1.3	Материалы	тенге	176 810
2	Оборудование, мебель и инвентарь	тенге	-
	Затраты труда рабочих-строителей	чел.-ч	254,5100
	Затраты труда машинистов	чел.-ч	2,3600

Таблица 8823-0601-0202 - акриловым водоэмульсионным составом за два раза

Описание:

1. Раствор готовый отделочный тяжелый, цементно-известковый 1:1:6.
2. Смеси сухие шпатлевочные гипсовые М25.
3. Краска на основе водной акриловой дисперсии матовая протирающаяся для внутренних работ.

Состав работ:

1. Оштукатуривание цементно-известковым раствором по камню и бетону.
2. Отделка оштукатуренных поверхностей сухими смесями на гипсовой основе.
3. Окраска акриловым водоэмульсионным составом за два раза.

Измеритель: 100 м2

№	Наименование	Единица измерения	Показатели
1	Прямые затраты, в т.ч.	тенге	490 927
1.1	Зарплата рабочих-строителей	тенге	306 021
1.2	Эксплуатация машин/в т.ч. зарплата машинистов	тенге	5 373/2 389
1.3	Материалы	тенге	179 533
2	Оборудование, мебель и инвентарь	тенге	-
	Затраты труда рабочих-строителей	чел.-ч	264,3900
	Затраты труда машинистов	чел.-ч	2,3720

Таблица 8823-0601-0203 - поливинилацетатным водоэмульсионным составом

Описание:

1. Раствор готовый отделочный тяжелый, цементно-известковый 1:1:6.
2. Смеси сухие шпатлевочные гипсовые М25.
3. Водоэмульсионная краска ВЭАК-1180.

Состав работ:

1. Оштукатуривание цементно-известковым раствором по камню и бетону.
2. Отделка оштукатуренных поверхностей сухими смесями на гипсовой основе.
3. Окраска поливинилацетатным водоэмульсионным составом улучшенная.

Измеритель: 100 м2

№	Наименование	Единица измерения	Показатели
1	Прямые затраты, в т.ч.	тенге	517 433
1.1	Зарплата рабочих-строителей	тенге	315 013

Окончание таблицы 8823-0601-0203

Измеритель: 100 м²

№	Наименование	Единица измерения	Показатели
1.2	Эксплуатация машин/в т.ч. зарплата машинистов	тенге	5 707/2 536
1.3	Материалы	тенге	196 713
2	Оборудование, мебель и инвентарь	тенге	-
	Затраты труда рабочих-строителей	чел.-ч	274,7000
	Затраты труда машинистов	чел.-ч	2,5000

Таблица 8823-0601-0204 - масляным составом

Описание:

1. Раствор готовый отделочный тяжелый, цементно-известковый 1:1:6.
2. Смеси сухие шпатлевочные гипсовые М25.
3. Цветная масляная краска МА-22.

Состав работ:

1. Оштукатуривание цементно-известковым раствором по камню и бетону.
2. Отделка оштукатуренных поверхностей сухими смесями на гипсовой основе.
3. Окраска масляным составом улучшенная.

Измеритель: 100 м²

№	Наименование	Единица измерения	Показатели
1	Прямые затраты, в т.ч.	тенге	520 317
1.1	Зарплата рабочих-строителей	тенге	324 466
1.2	Эксплуатация машин/в т.ч. зарплата машинистов	тенге	5 581/2 480
1.3	Материалы	тенге	190 270
2	Оборудование, мебель и инвентарь	тенге	-
	Затраты труда рабочих-строителей	чел.-ч	282,5000
	Затраты труда машинистов	чел.-ч	2,4500

Группа 2 Облицовка откосов каменных и бетонных
Подгруппа 8823-0602-01 - Облицовка откосов каменных и бетонных
оштукатуренных цементно-известковым раствором



Таблица 8823-0602-0101 - керамической плиткой на цементном растворе

Описание:

1. Раствор готовый отделочный тяжелый, цементно-известковый 1:1:6.
2. Плитки керамические глазурованные гладкие цветные. Раствор готовый отделочный тяжелый, цементный 1:3.

Состав работ:

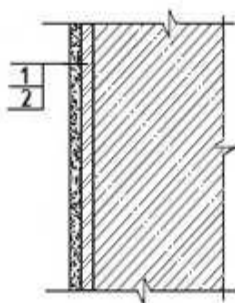
1. Оштукатуривание цементно-известковым раствором по камню и бетону. 2. Облицовка керамической плиткой, без карнизных, плинтусных и угловых плиток без установки плиток туалетного гарнитура, на цементном растворе.

Измеритель: 100 м²

№	Наименование	Единица измерения	Показатели
1	Прямые затраты, в т.ч.	тенге	802 145
1.1	Зарплата рабочих-строителей	тенге	432 429
1.2	Эксплуатация машин/в т.ч. зарплата машинистов	тенге	6 012/2 856
1.3	Материалы	тенге	363 704
2	Оборудование, мебель и инвентарь	тенге	-
	Затраты труда рабочих-строителей	чел.-ч	379,0000
	Затраты труда машинистов	чел.-ч	2,9200

Таблица 8823-0602-0102 - керамической плиткой на клее из сухих смесейОписание:

1. Раствор готовый отделочный тяжелый, цементно-известковый 1:1:6.
2. Плитки керамические глазурованные гладкие цветные. Клей из сухих смесей.

Состав работ:

1. Оштукатуривание цементно-известковым раствором по камню и бетону. 2. Облицовка керамической плиткой, без карнизных, плинтусных и угловых плиток без установки плиток туалетного гарнитура, на клее из сухих смесей.

Измеритель: 100 м²

№	Наименование	Единица измерения	Показатели
1	Прямые затраты, в т.ч.	тенге	736 743
1.1	Зарплата рабочих-строителей	тенге	378 093
1.2	Эксплуатация машин/в т.ч. зарплата машинистов	тенге	6 367/3 632
1.3	Материалы	тенге	352 283
2	Оборудование, мебель и инвентарь	тенге	-
	Затраты труда рабочих-строителей	чел.-ч	331,0000
	Затраты труда машинистов	чел.-ч	3,7100

Подгруппа 8823-0602-02 - Облицовка откосов каменных и бетонных оштукатуренных цементно-известковым раствором и отделанных сухой смесью



Таблица 8823-0602-0201 - керамической плиткой на цементном раствореОписание:

1. Раствор готовый отделочный тяжелый, цементно-известковый 1:1:6.
2. Смеси сухие шпатлевочные гипсовые М25.
3. Плитки керамические глазурованные гладкие цветные. Раствор готовый отделочный тяжелый, цементный 1:3.

Состав работ:

1. Оштукатуривание цементно-известковым раствором по камню и бетону.
2. Отделка оштукатуренных поверхностей сухими смесями на гипсовой основе.
3. Облицовка керамической плиткой, без карнизных, плитусных и угловых плиток без установки плиток туалетного гарнитура, на цементном растворе.

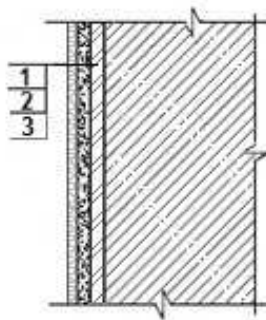
Измеритель: 100 м²

№	Наименование	Единица измерения	Показатели
1	Прямые затраты, в т.ч.	тенге	898 559
1.1	Зарплата рабочих-строителей	тенге	473 475
1.2	Эксплуатация машин/в т.ч. зарплата машинистов	тенге	6 881/3 114
1.3	Материалы	тенге	418 203
2	Оборудование, мебель и инвентарь	тенге	-
	Затраты труда рабочих-строителей	чел.-ч	415,2600
	Затраты труда машинистов	чел.-ч	3,1300

Таблица 8823-0602-0202 - керамической плиткой на клее из сухих смесейОписание:

1. Раствор готовый отделочный тяжелый, цементно-известковый 1:1:6.
2. Смеси сухие шпатлевочные гипсовые М25.
3. Плитки керамические глазурованные гладкие цветные. Клей из сухих смесей.

Состав работ:

1. Оштукатуривание цементно-известковым раствором по камню и бетону.
2. Отделка оштукатуренных поверхностей сухими смесями на гипсовой основе.
3. Облицовка керамической плиткой, без карнизных, плитусных и угловых плиток без установки плиток туалетного гарнитура, на клее из сухих смесей.

Измеритель: 100 м²

№	Наименование	Единица измерения	Показатели
1	Прямые затраты, в т.ч.	тенге	833 157
1.1	Зарплата рабочих-строителей	тенге	419 139
1.2	Эксплуатация машин/в т.ч. зарплата машинистов	тенге	7 236/3 890
1.3	Материалы	тенге	406 782
2	Оборудование, мебель и инвентарь	тенге	-
	Затраты труда рабочих-строителей	чел.-ч	367,2600
	Затраты труда машинистов	чел.-ч	3,9200

Подраздел 7 Отделка откосов с устройством гипсокартона
Группа 1 Окраска откосов с устройством гипсокартона
Подгруппа 8823-0701-01 - Окраска откосов с устройством гипсокартона на металлическом каркасе



Таблица 8823-0701-0101 - акриловым водоэмульсионным составом за один раз

Описание:

1. Плиты из минеральной ваты на синтетическом связующем марки П-100.
2. Конструкции металлические и элементы крепежные.
3. Листы гипсокартонные влагостойкие ГКЛВ толщиной 9,5 мм.
4. Смеси сухие шпатлевочные гипсовые М-25.
5. Краска на основе водной акриловой дисперсии матовая протирающаяся для внутренних работ.

Состав работ:

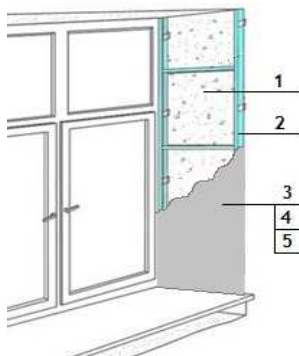
1. Укладка теплоизоляционных материалов.
2. Установка металлического каркаса.
3. Крепление гипсокартонных плит.
4. Отделка сухими смесями на гипсовой основе.
5. Окраска акриловым водоэмульсионным составом за один раз.

Измеритель: 100 м²

№	Наименование	Единица измерения	Показатели
1	Прямые затраты, в т.ч.	тенге	388 209
1.1	Зарплата рабочих-строителей	тенге	163 193
1.2	Эксплуатация машин/в т.ч. зарплата машинистов	тенге	6 621/2 732
1.3	Материалы	тенге	218 395
2	Оборудование, мебель и инвентарь	тенге	-
	Затраты труда рабочих-строителей	чел.-ч	143,6496
	Затраты труда машинистов	чел.-ч	2,2881

Таблица 8823-0701-0102 - акриловым водоэмульсионным составом за два раза

Описание:

1. Плиты из минеральной ваты на синтетическом связующем марки П-100.
2. Конструкции металлические и элементы крепежные.
3. Листы гипсокартонные влагостойкие ГКЛВ толщиной 9,5 мм.
4. Смеси сухие шпатлевочные гипсовые М-25.
5. Краска на основе водной акриловой дисперсии матовая протирающаяся для внутренних работ.

Состав работ:

1. Укладка теплоизоляционных материалов.
2. Установка металлического каркаса.
3. Крепление гипсокартонных плит.
4. Отделка сухими смесями на гипсовой основе.
5. Окраска акриловым водоэмульсионным составом за два раза.

Измеритель: 100 м2

№	Наименование	Единица измерения	Показатели
1	Прямые затраты, в т.ч.	тенге	402 533
1.1	Зарплата рабочих-строителей	тенге	174 763
1.2	Эксплуатация машин/в т.ч. зарплата машинистов	тенге	6 652/2 746
1.3	Материалы	тенге	221 118
2	Оборудование, мебель и инвентарь	тенге	-
	Затраты труда рабочих-строителей	чел.-ч	153,5296
	Затраты труда машинистов	чел.-ч	2,3001

Таблица 8823-0701-0103 - поливинилацетатным водоэмульсионным составомОписание:

1. Плиты из минеральной ваты на синтетическом связующем марки П-100.
2. Конструкции металлические и элементы крепежные.
3. Листы гипсокартонные влагостойкие ГКЛВ толщиной 9,5 мм.
4. Смеси сухие шпатлевочные гипсовые М-25.
5. Водоэмульсионная краска ВЭАК-1180.

Состав работ:

1. Укладка теплоизоляционных материалов.
2. Установка металлического каркаса.
3. Крепление гипсокартонных плит.
4. Отделка сухими смесями на гипсовой основе.
5. Окраска поливинилацетатным водоэмульсионным составом улучшенная.

Измеритель: 100 м2

№	Наименование	Единица измерения	Показатели
1	Прямые затраты, в т.ч.	тенге	429 037
1.1	Зарплата рабочих-строителей	тенге	183 755
1.2	Эксплуатация машин/в т.ч. зарплата машинистов	тенге	6 985/2 894
1.3	Материалы	тенге	238 297
2	Оборудование, мебель и инвентарь	тенге	-
	Затраты труда рабочих-строителей	чел.-ч	163,8396
	Затраты труда машинистов	чел.-ч	2,4281

Таблица 8823-0701-0104 - масляным составомОписание:

1. Плиты из минеральной ваты на синтетическом связующем марки П-100.
2. Конструкции металлические и элементы крепежные.
3. Листы гипсокартонные влагостойкие ГКЛВ толщиной 9,5 мм.
4. Смеси сухие шпатлевочные гипсовые М-25.
5. Цветная масляная краска МА-22.

Состав работ:

1. Укладка теплоизоляционных материалов. 2. Установка металлического каркаса. 3. Крепление гипсокартонных плит. 4. Отделка сухими смесями на гипсовой основе. 5. Окраска масляным составом улучшенная.

Измеритель: 100 м²

№	Наименование	Единица измерения	Показатели
1	Прямые затраты, в т.ч.	тенге	431 923
1.1	Зарплата рабочих-строителей	тенге	193 209
1.2	Эксплуатация машин/в т.ч. зарплата машинистов	тенге	6 859/2 837
1.3	Материалы	тенге	231 855
2	Оборудование, мебель и инвентарь	тенге	-
	Затраты труда рабочих-строителей	чел.-ч	171,6396
	Затраты труда машинистов	чел.-ч	2,3781

Группа 2 Облицовка откосов с устройством гипсокартона
Подгруппа 8823-0702-01 - Облицовка откосов с устройством гипсокартона на металлическом каркасе



Таблица 8823-0702-0101 - керамической плиткой на цементном растворе

Описание:

1. Плиты из минеральной ваты на синтетическом связующем марки П-100.
 2. Конструкции металлические и элементы крепежные.
 3. Листы гипсокартонные влагостойкие ГКЛВ толщиной 9,5 мм.
 4. Грунтовка водно-дисперсионная акриловая.
 5. Плитки керамические глазурованные гладкие цветные. Раствор готовый отделочный тяжелый, цементный 1:3.

Состав работ:

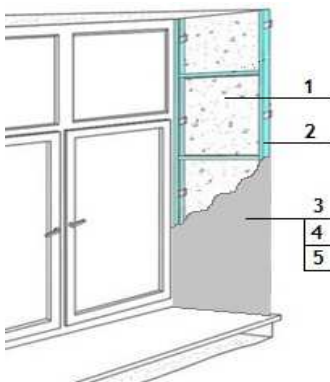
1. Укладка теплоизоляционных материалов. 2. Установка металлического каркаса. 3. Крепление гипсокартонных плит. 3. Облицовка керамической плиткой, без карнизных, плинтусных и угловых плиток без установки плиток туалетного гарнитура, на цементном растворе.

Измеритель: 100 м²

№	Наименование	Единица измерения	Показатели
1	Прямые затраты, в т.ч.	тенге	826 205
1.1	Зарплата рабочих-строителей	тенге	367 567

Окончание таблицы 8823-0702-0101

Измеритель: 100 м²

№	Наименование	Единица измерения	Показатели
1.2	Эксплуатация машин/в т.ч. зарплата машинистов	тенге	8 409/3 547
1.3	Материалы	тенге	450 229
2	Оборудование, мебель и инвентарь	тенге	-
	Затраты труда рабочих-строителей	чел.-ч	324,8396
	Затраты труда машинистов	чел.-ч	3,1181

Таблица 8823-0702-0102 - керамической плиткой на клее из сухих смесей

Описание:

1. Плиты из минеральной ваты на синтетическом связующем марки П-100.
2. Конструкции металлические и элементы крепежные.
3. Листы гипсокартонные влагостойкие ГКЛВ толщиной 9,5 мм.
4. Грунтовка водно-дисперсионная акриловая.
5. Плитки керамические глазурованные гладкие цветные. Клей из сухих смесей.

Состав работ:

1. Укладка теплоизоляционных материалов.
2. Установка металлического каркаса.
3. Крепление гипсокартонных плит.
3. Облицовка керамической плиткой, без карнизных, плинтусных и угловых плиток без установки плиток туалетного гарнитура на клее из сухих смесей.

Измеритель: 100 м²

№	Наименование	Единица измерения	Показатели
1	Прямые затраты, в т.ч.	тенге	760 802
1.1	Зарплата рабочих-строителей	тенге	313 231
1.2	Эксплуатация машин/в т.ч. зарплата машинистов	тенге	8 764/4 323
1.3	Материалы	тенге	438 807
2	Оборудование, мебель и инвентарь	тенге	-
	Затраты труда рабочих-строителей	чел.-ч	276,8396
	Затраты труда машинистов	чел.-ч	3,9081

Подраздел 8 Отделка потолков**Группа 1 Окраска потолков по оштукатуренной поверхности****Подгруппа 8823-0801-01 - Окраска потолков по оштукатуренной поверхности простая**

Таблица 8823-0801-0101 - водным известковым составом

Описание:

1. Раствор готовый отделочный тяжелый, цементно-известковый 1:1:6.
2. Известь строительная.

Состав работ:

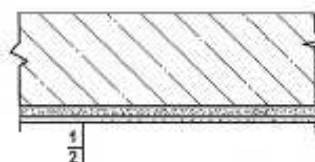
1. Сплошное выравнивание бетонных поверхностей (однослойное оштукатуривание) цементно-известковым раствором. 2. Окраска водным известковым составом.

Измеритель: 100 м²

№	Наименование	Единица измерения	Показатели
1	Прямые затраты, в т.ч.	тенге	74 276
1.1	Зарплата рабочих-строителей	тенге	56 787
1.2	Эксплуатация машин/в т.ч. зарплата машинистов	тенге	678/326
1.3	Материалы	тенге	16 811
2	Оборудование, мебель и инвентарь	тенге	-
	Затраты труда рабочих-строителей	чел.-ч	54,2000
	Затраты труда машинистов	чел.-ч	0,3300

Таблица 8823-0801-0102 - поливинилацетатным вододispersионным составомОписание:

1. Раствор готовый отделочный тяжелый, цементно-известковый 1:1:6.
2. Вододispersионная краска ВЭАК-1180.

Состав работ:

1. Сплошное выравнивание бетонных поверхностей (однослойное оштукатуривание) цементно-известковым раствором. 2. Окраска поливинилацетатным вододispersионным составом простая.

Измеритель: 100 м²

№	Наименование	Единица измерения	Показатели
1	Прямые затраты, в т.ч.	тенге	102 807
1.1	Зарплата рабочих-строителей	тенге	65 057
1.2	Эксплуатация машин/в т.ч. зарплата машинистов	тенге	863/407
1.3	Материалы	тенге	36 887
2	Оборудование, мебель и инвентарь	тенге	-
	Затраты труда рабочих-строителей	чел.-ч	60,4000
	Затраты труда машинистов	чел.-ч	0,4000

Таблица 8823-0801-0103 - масляным составомОписание:

1. Раствор готовый отделочный тяжелый, цементно-известковый 1:1:6.
2. Цветная масляная краска МА-22.

Состав работ:

1. Сплошное выравнивание бетонных поверхностей (однослойное оштукатуривание) цементно-известковым раствором. 2. Окраска масляным составом простая.

Измеритель: 100 м²

№	Наименование	Единица измерения	Показатели
1	Прямые затраты, в т.ч.	тенге	104 377
1.1	Зарплата рабочих-строителей	тенге	70 122

Окончание таблицы 8823-0801-0103

Измеритель: 100 м²

№	Наименование	Единица измерения	Показатели
1.2	Эксплуатация машин/в т.ч. зарплата машинистов	тенге	757/360
1.3	Материалы	тенге	33 498
2	Оборудование, мебель и инвентарь	тенге	-
	Затраты труда рабочих-строителей	чел.-ч	65,8000
	Затраты труда машинистов	чел.-ч	0,3600

Подгруппа 8823-0801-02 - Окраска потолков по оштукатуренной поверхности улучшенная



Таблица 8823-0801-0202 - поливинилацетатным вододисперсионным составом

Описание:

1. Раствор готовый отделочный тяжелый, цементно-известковый 1:1:6.
2. Вододисперсионная краска ВЭАК-1180.

Состав работ:

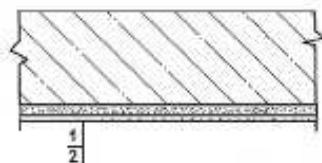
1. Сплошное выравнивание бетонных поверхностей (однослойное оштукатуривание) цементно-известковым раствором.
2. Окраска поливинилацетатным вододисперсионным составом улучшенная.

Измеритель: 100 м²

№	Наименование	Единица измерения	Показатели
1	Прямые затраты, в т.ч.	тенге	149 024
1.1	Зарплата рабочих-строителей	тенге	101 748
1.2	Эксплуатация машин/в т.ч. зарплата машинистов	тенге	1 068/498
1.3	Материалы	тенге	46 208
2	Оборудование, мебель и инвентарь	тенге	-
	Затраты труда рабочих-строителей	чел.-ч	94,0000
	Затраты труда машинистов	чел.-ч	0,4800

Таблица 8823-0801-0203 - масляным составом

Описание:

1. Раствор готовый отделочный тяжелый, цементно-известковый 1:1:6.
2. Цветная масляная краска МА-22.

Состав работ:

1. Сплошное выравнивание бетонных поверхностей (однослойное оштукатуривание) цементно-известковым раствором.
2. Окраска масляным составом улучшенная.

Измеритель: 100 м²

№	Наименование	Единица измерения	Показатели
1	Прямые затраты, в т.ч.	тенге	152 689
1.1	Зарплата рабочих-строителей	тенге	111 624
1.2	Эксплуатация машин/в т.ч. зарплата машинистов	тенге	936/440
1.3	Материалы	тенге	40 129
2	Оборудование, мебель и инвентарь	тенге	-
	Затраты труда рабочих-строителей	чел.-ч	102,0000
	Затраты труда машинистов	чел.-ч	0,4300

Подгруппа 8823-0801-03 - Окраска потолков по оштукатуренной поверхности высококачественная



Таблица 8823-0801-0301 - поливинилацетатным вододисперсионным составом

Описание:

1. Раствор готовый отделочный тяжелый, цементно-известковый 1:1:6.
2. Вододисперсионная краска ВЭАК-1180.

Состав работ:

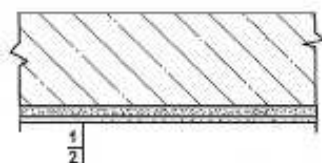
1. Сплошное выравнивание бетонных поверхностей (однослойное оштукатуривание) цементно-известковым раствором.
2. Окраска поливинилацетатным вододисперсионным составом высококачественная.

Измеритель: 100 м²

№	Наименование	Единица измерения	Показатели
1	Прямые затраты, в т.ч.	тенге	197 761
1.1	Зарплата рабочих-строителей	тенге	146 613
1.2	Эксплуатация машин/в т.ч. зарплата машинистов	тенге	1 247/578
1.3	Материалы	тенге	49 901
2	Оборудование, мебель и инвентарь	тенге	-
	Затраты труда рабочих-строителей	чел.-ч	126,3000
	Затраты труда машинистов	чел.-ч	0,5500

Таблица 8823-0801-0302 - масляным составом

Описание:

1. Раствор готовый отделочный тяжелый, цементно-известковый 1:1:6.
2. Цветная масляная краска МА-22.

Состав работ:

1. Сплошное выравнивание бетонных поверхностей (однослойное оштукатуривание) цементно-известковым раствором
2. Окраска масляным составом высококачественная.

Измеритель: 100 м²

№	Наименование	Единица измерения	Показатели
1	Прямые затраты, в т.ч.	тенге	203 286
1.1	Зарплата рабочих-строителей	тенге	158 108
1.2	Эксплуатация машин/в т.ч. зарплата машинистов	тенге	1 068/498
1.3	Материалы	тенге	44 110
2	Оборудование, мебель и инвентарь	тенге	-
	Затраты труда рабочих-строителей	чел.-ч	135,8000
	Затраты труда машинистов	чел.-ч	0,4800

Подгруппа 8823-0801-04 - Окраска потолков по отделанной сухими смесями поверхности



Таблица 8823-0801-0401 - акриловым водоэмульсионным составом за один раз

Описание:

1. Смеси сухие шпатлевочные гипсовые М25.
2. Краска на основе водной акриловой дисперсии матовая протирающаяся для внутренних работ.

Состав работ:

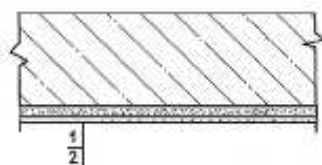
1. Отделка сухими смесями на гипсовой основе.
2. Окраска акриловым водоэмульсионным составом за один раз.

Измеритель: 100 м²

№	Наименование	Единица измерения	Показатели
1	Прямые затраты, в т.ч.	тенге	112 433
1.1	Зарплата рабочих-строителей	тенге	75 168
1.2	Эксплуатация машин/в т.ч. зарплата машинистов	тенге	518/167
1.3	Материалы	тенге	36 747
2	Оборудование, мебель и инвентарь	тенге	-
	Затраты труда рабочих-строителей	чел.-ч	64,5400
	Затраты труда машинистов	чел.-ч	0,1400

Таблица 8823-0801-0402 - акриловым водоэмульсионным составом за два раза

Описание:

1. Смеси сухие шпатлевочные гипсовые М25.
2. Краска на основе водной акриловой дисперсии матовая протирающаяся для внутренних работ.

Состав работ:

1. Отделка сухими смесями на гипсовой основе.
2. Окраска акриловым водоэмульсионным составом за два раза.

Измеритель: 100 м2

№	Наименование	Единица измерения	Показатели
1	Прямые затраты, в т.ч.	тенге	129 621
1.1	Зарплата рабочих-строителей	тенге	89 603
1.2	Эксплуатация машин/в т.ч. зарплата машинистов	тенге	548/180
1.3	Материалы	тенге	39 470
2	Оборудование, мебель и инвентарь	тенге	-
	Затраты труда рабочих-строителей	чел.-ч	76,6600
	Затраты труда машинистов	чел.-ч	0,1520

Таблица 8823-0801-0403 - поливинилацетатным водоземulsionным составомОписание:

1. Смеси сухие шпатлевочные гипсовые М25.
2. Водоземulsionная краска ВЭАК-1180.

Состав работ:

1. Отделка сухими смесями на гипсовой основе.
2. Окраска поливинилацетатным водоземulsionным составом улучшенная.

Измеритель: 100 м2

№	Наименование	Единица измерения	Показатели
1	Прямые затраты, в т.ч.	тенге	162 491
1.1	Зарплата рабочих-строителей	тенге	102 391
1.2	Эксплуатация машин/в т.ч. зарплата машинистов	тенге	908/340
1.3	Материалы	тенге	59 192
2	Оборудование, мебель и инвентарь	тенге	-
	Затраты труда рабочих-строителей	чел.-ч	91,4700
	Затраты труда машинистов	чел.-ч	0,2900

Таблица 8823-0801-0404 - масляным составомОписание:

1. Смеси сухие шпатлевочные гипсовые М25.
2. Цветная масляная краска МА-22.

Состав работ:

1. Отделка сухими смесями на гипсовой основе.
2. Окраска масляным составом улучшенная.

Измеритель: 100 м2

№	Наименование	Единица измерения	Показатели
1	Прямые затраты, в т.ч.	тенге	166 156
1.1	Зарплата рабочих-строителей	тенге	112 267
1.2	Эксплуатация машин/в т.ч. зарплата машинистов	тенге	776/281
1.3	Материалы	тенге	53 113
2	Оборудование, мебель и инвентарь	тенге	-
	Затраты труда рабочих-строителей	чел.-ч	99,4700
	Затраты труда машинистов	чел.-ч	0,2400

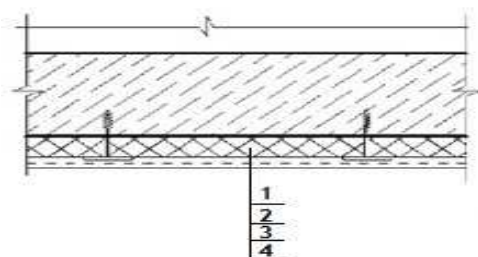
Группа 2 Отделка потолков с теплоизоляцией**Подгруппа 8823-0802-01 - Окраска потолков с теплоизоляцией оштукатуренных по сетке****Таблица 8823-0802-0101 - водным известковым составом**Описание:

1. Плиты из минеральной ваты на синтетическом связующем марки П-175.
2. Проволока горячекатаная обычной точности в мотках из стали СВ-08А диаметром от 6,3 мм до 6,5 мм.
3. Раствор готовый отделочный тяжелый, известковый 1:2,5.
4. Известь строительная.

Состав работ:

1. Устройство теплоизоляционного слоя толщиной 80 мм.
2. Устройство каркаса при оштукатуривании.
3. Оштукатуривание.
4. Известковая окраска.

Измеритель: 100 м²

№	Наименование	Единица измерения	Показатели
1	Прямые затраты, в т.ч.	тенге	736 987
1.1	Зарплата рабочих-строителей	тенге	224 405
1.2	Эксплуатация машин/в т.ч. зарплата машинистов	тенге	4 581/1 878
1.3	Материалы	тенге	508 001
2	Оборудование, мебель и инвентарь	тенге	-
	Затраты труда рабочих-строителей	чел.-ч	201,9700
	Затраты труда машинистов	чел.-ч	1,8340

Подраздел 9 Устройство подвесных потолков**Группа 1 Устройство подвесных потолков с заполнением****Подгруппа 8823-0901-01 - Устройство подвесных потолков с заполнением кассетной плиткой**

Таблица 8823-0901-0101 - белой матовой алюминиевой перфорированнойОписание:

1. Кассетный потолок белый матовый алюминиевый перфорированный на скрытой подвесной системе в комплекте.

Состав работ:

1. Установка каркаса. 2. Установка плит.

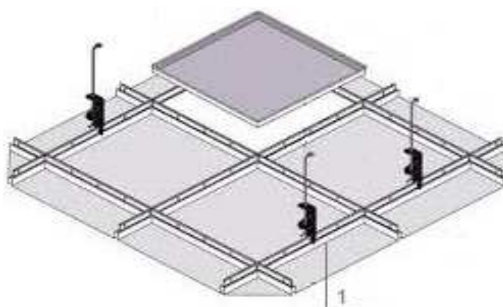
Измеритель: 100 м²

№	Наименование	Единица измерения	Показатели
1	Прямые затраты, в т.ч.	тенге	826 005
1.1	Зарплата рабочих-строителей	тенге	120 028
1.2	Эксплуатация машин/в т.ч. зарплата машинистов	тенге	13 716/6 077
1.3	Материалы	тенге	692 261
2	Оборудование, мебель и инвентарь	тенге	-
	Затраты труда рабочих-строителей	чел.-ч	102,5000
	Затраты труда машинистов	чел.-ч	5,3400

Подгруппа 8823-0901-02 - Устройство подвесных потолков с заполнением плиткой из минерального волокна**Таблица 8823-0901-0201 - класса "эконом" t 12 мм**Описание:

1. Подвесной потолок из минерального волокна класса «эконом» t 12 мм в комплекте.

Состав работ:

1. Установка каркаса. 2. Установка плит с подрезкой по месту.

Измеритель: 100 м²

№	Наименование	Единица измерения	Показатели
1	Прямые затраты, в т.ч.	тенге	403 911
1.1	Зарплата рабочих-строителей	тенге	120 028
1.2	Эксплуатация машин/в т.ч. зарплата машинистов	тенге	13 716/6 077
1.3	Материалы	тенге	270 167
2	Оборудование, мебель и инвентарь	тенге	-
	Затраты труда рабочих-строителей	чел.-ч	102,5000
	Затраты труда машинистов	чел.-ч	5,3400

Группа 2 Устройство подвесных потолков из гипсокартонных листов
Подгруппа 8823-0902-01 - Устройство подвесных потолков из гипсокартонных листов на одноуровневом металлическом каркасе



Таблица 8823-0902-0101 - с однослойной обшивкой гипсокартонными листами, с окраской поливинилацетатным вододисперсионным составом. На прямых подвесах

Описание:

1. Конструкции металлические и элементы крепежные.
2. Листы гипсокартонные обычные ГКЛ толщиной 9,5 мм.
3. Смеси сухие шпатлевочные гипсовые М-25.
4. Вододисперсионная краска ВЭАК-1180.

Состав работ:

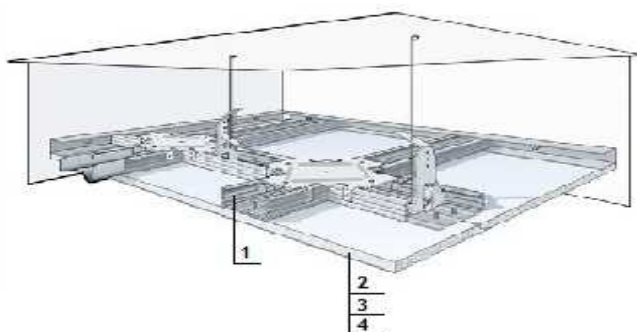
1. Установка одноуровневого металлического каркаса с однослойной обшивкой гипсокартонными листами.
2. Отделка потолка сухими смесями на гипсовой основе.
3. Окраска поливинилацетатным вододисперсионным составом.

Измеритель: 100 м²

№	Наименование	Единица измерения	Показатели
1	Прямые затраты, в т.ч.	тенге	371 819
1.1	Зарплата рабочих-строителей	тенге	187 973
1.2	Эксплуатация машин/в т.ч. зарплата машинистов	тенге	2 085/741
1.3	Материалы	тенге	181 761
2	Оборудование, мебель и инвентарь	тенге	-
	Затраты труда рабочих-строителей	чел.-ч	166,2600
	Затраты труда машинистов	чел.-ч	0,5600

Таблица 8823-0902-0102 - с однослойной обшивкой влагостойкими гипсокартонными листами, с окраской поливинилацетатным вододисперсионным составом. На прямых подвесах

Описание:

1. Конструкции металлические и элементы крепежные.
2. Листы гипсокартонные влагостойкие ГКЛВ толщиной 9,5 мм.
3. Смеси сухие шпатлевочные гипсовые М-25.
4. Вододисперсионная краска ВЭАК-1180.

Состав работ:

1. Установка одноуровневого металлического каркаса с однослойной обшивкой гипсокартонными листами. 2. Отделка потолка сухими смесями на гипсовой основе. 3. Окраска поливинилацетатным вододисперсионным составом.

Измеритель: 100 м2

№	Наименование	Единица измерения	Показатели
1	Прямые затраты, в т.ч.	тенге	379 912
1.1	Зарплата рабочих-строителей	тенге	187 973
1.2	Эксплуатация машин/в т.ч. зарплата машинистов	тенге	2 085/741
1.3	Материалы	тенге	189 854
2	Оборудование, мебель и инвентарь	тенге	-
	Затраты труда рабочих-строителей	чел.-ч	166,2600
	Затраты труда машинистов	чел.-ч	0,5600

Таблица 8823-0902-0105 - с однослойной обшивкой гипсокартонными листами, с окраской поливинилацетатным вододисперсионным составом. На анкерных подвесах

Описание:

1. Конструкции металлические и элементы крепежные.
2. Листы гипсокартонные обычные ГКЛ толщиной 9,5 мм.
3. Смеси сухие шпатлевочные гипсовые М-25.
4. Вододисперсионная краска ВЭАК-1180.

Состав работ:

1. Установка одноуровневого металлического каркаса с однослойной обшивкой гипсокартонными листами. 2. Отделка потолка сухими смесями на гипсовой основе. 3. Окраска поливинилацетатным вододисперсионным составом.

Измеритель: 100 м2

№	Наименование	Единица измерения	Показатели
1	Прямые затраты, в т.ч.	тенге	376 605
1.1	Зарплата рабочих-строителей	тенге	191 415
1.2	Эксплуатация машин/в т.ч. зарплата машинистов	тенге	2 083/741
1.3	Материалы	тенге	183 107
2	Оборудование, мебель и инвентарь	тенге	-
	Затраты труда рабочих-строителей	чел.-ч	169,3000
	Затраты труда машинистов	чел.-ч	0,5600

Таблица 8823-0902-0106 - с однослойной обшивкой влагостойкими гипсокартонными листами, с окраской поливинилацетатным вододисперсионным составом. На анкерных подвесах

Описание:

1. Конструкции металлические и элементы крепежные.
2. Листы гипсокартонные влагостойкие ГКЛВ толщиной 9,5 мм.
3. Смеси сухие шпатлевочные гипсовые М-25.
4. Вододисперсионная краска ВЭАК-1180.

Состав работ:

1. Установка одноуровневого металлического каркаса с однослойной обшивкой гипсокартонными листами. 2. Отделка потолка сухими смесями на гипсовой основе. 3. Окраска поливинилацетатным вододисперсионным составом.

Измеритель: 100 м²

№	Наименование	Единица измерения	Показатели
1	Прямые затраты, в т.ч.	тенге	384 697
1.1	Зарплата рабочих-строителей	тенге	191 415
1.2	Эксплуатация машин/в т.ч. зарплата машинистов	тенге	2 083/741
1.3	Материалы	тенге	191 199
2	Оборудование, мебель и инвентарь	тенге	-
	Затраты труда рабочих-строителей	чел.-ч	169,3000
	Затраты труда машинистов	чел.-ч	0,5600

Подгруппа 8823-0902-02 - Устройство подвесных потолков из гипсокартонных листов с утеплением на одноуровневом металлическом каркасе



Таблица 8823-0902-0201 - с однослойной обшивкой гипсокартонными листами, с окраской поливинилацетатным вододисперсионным составом. На прямых подвесах. Толщина утеплителя 100 мм

Описание:

1. Конструкции металлические и элементы крепежные.
2. Плиты из минеральной ваты на синтетическом связующем марки П-80, толщ.100 мм.
3. Листы гипсокартонные обычные ГКЛ толщиной 9,5 мм.
4. Смеси сухие шпатлевочные гипсовые М-25.
5. Вододисперсионная краска ВЭАК-1180.

Состав работ:

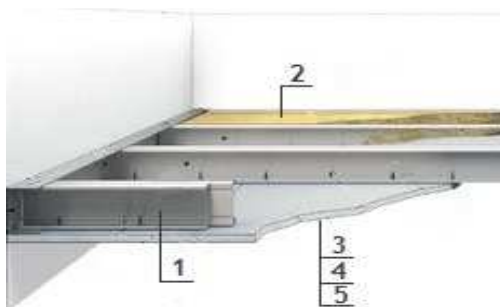
1. Установка одноуровневого металлического каркаса с однослойной обшивкой гипсокартонными листами. 2. Заполнение минераловатными плитами. 3. Отделка потолка сухими смесями на гипсовой основе. 4. Окраска поливинилацетатным вододисперсионным составом.

Измеритель: 100 м²

№	Наименование	Единица измерения	Показатели
1	Прямые затраты, в т.ч.	тенге	619 176
1.1	Зарплата рабочих-строителей	тенге	269 038
1.2	Эксплуатация машин/в т.ч. зарплата машинистов	тенге	3 223/1 242

Окончание таблицы 8823-0902-0201

Измеритель: 100 м²

№	Наименование	Единица измерения	Показатели
1.3	Материалы	тенге	346 915
2	Оборудование, мебель и инвентарь	тенге	-
	Затраты труда рабочих-строителей	чел.-ч	239,1600
	Затраты труда машинистов	чел.-ч	0,9900

Таблица 8823-0902-0202 - с однослойной обшивкой гипсокартонными листами, с окраской поливинилацетатным водоземulsionным составом. На прямых подвесах. Толщина утеплителя 50 мм

Описание:

1. Конструкции металлические и элементы крепежные.
2. Плиты из минеральной ваты на синтетическом связующем марки П-80, толщ.50 мм.
3. Листы гипсокартонные обычные ГКЛ толщиной 9,5 мм.
4. Смеси сухие шпатлевочные гипсовые М-25.
5. Водоземulsionная краска ВЭАК-1180.

Состав работ:

1. Установка одноуровневого металлического каркаса с однослойной обшивкой гипсокартонными листами.
2. Заполнение минераловатными плитами.
3. Отделка потолка сухими смесями на гипсовой основе.
4. Окраска поливинилацетатным водоземulsionным составом.

Измеритель: 100 м²

№	Наименование	Единица измерения	Показатели
1	Прямые затраты, в т.ч.	тенге	495 455
1.1	Зарплата рабочих-строителей	тенге	228 450
1.2	Эксплуатация машин/в т.ч. зарплата машинистов	тенге	2 667/997
1.3	Материалы	тенге	264 338
2	Оборудование, мебель и инвентарь	тенге	-
	Затраты труда рабочих-строителей	чел.-ч	202,6600
	Затраты труда машинистов	чел.-ч	0,7800

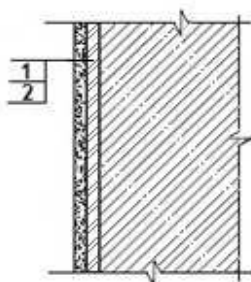
15 Северо-Казахстанская область**Раздел 1 Внутренняя отделка****Подраздел 1 Отделка стен каменных и бетонных****Группа 1 Окраска стен каменных и бетонных****Подгруппа 8823-0101-01 - Окраска стен каменных и бетонных оштукатуренных цементно-известковым раствором простая****Таблица 8823-0101-0101 - водным клеевым составом**Описание:

1. Раствор готовый отделочный тяжелый, цементно-известковый 1:1:6.
2. Смеси клеевые.

Состав работ:

1. Оштукатуривание цементно-известковым раствором по камню и бетону простое.
2. Клеевая окраска водным составом простая.

Измеритель: 100 м²

№	Наименование	Единица измерения	Показатели
1	Прямые затраты, в т.ч.	тенге	127 858
1.1	Зарплата рабочих-строителей	тенге	79 402
1.2	Эксплуатация машин/в т.ч. зарплата машинистов	тенге	6 668/5 266
1.3	Материалы	тенге	41 788
2	Оборудование, мебель и инвентарь	тенге	-
	Затраты труда рабочих-строителей	чел.-ч	70,7000
	Затраты труда машинистов	чел.-ч	5,3600

Таблица 8823-0101-0102 - водным известковым составомОписание:

1. Раствор готовый отделочный тяжелый, цементно-известковый 1:1:6.
2. Известь строительная.

Состав работ:

1. Оштукатуривание цементно-известковым раствором по камню и бетону простое.
2. Известковая окраска водным составом.

Измеритель: 100 м²

№	Наименование	Единица измерения	Показатели
1	Прямые затраты, в т.ч.	тенге	129 244

Окончание таблицы 8823-0101-0102

Измеритель: 100 м2

№	Наименование	Единица измерения	Показатели
1.1	Зарплата рабочих-строителей	тенге	81 986
1.2	Эксплуатация машин/в т.ч. зарплата машинистов	тенге	6 641/5 254
1.3	Материалы	тенге	40 617
2	Оборудование, мебель и инвентарь	тенге	-
	Затраты труда рабочих-строителей	чел.-ч	74,2000
	Затраты труда машинистов	чел.-ч	5,3500

Таблица 8823-0101-0103 - поливинилацетатным вододисперсионным составом

Описание:

1. Раствор готовый отделочный тяжелый, цементно-известковый 1:1:6.
2. Вододисперсионная краска ВЭАК-1180.

Состав работ:

1. Оштукатуривание цементно-известковым раствором по камню и бетону простое.
2. Окраска поливинилацетатным вододисперсионным составом простая.

Измеритель: 100 м2

№	Наименование	Единица измерения	Показатели
1	Прямые затраты, в т.ч.	тенге	145 588
1.1	Зарплата рабочих-строителей	тенге	88 610
1.2	Эксплуатация машин/в т.ч. зарплата машинистов	тенге	6 800/5 324
1.3	Материалы	тенге	50 178
2	Оборудование, мебель и инвентарь	тенге	-
	Затраты труда рабочих-строителей	чел.-ч	78,8000
	Затраты труда машинистов	чел.-ч	5,4100

Таблица 8823-0101-0104 - масляным составом

Описание:

1. Раствор готовый отделочный тяжелый, цементно-известковый 1:1:6.
2. Цветная масляная краска МА-22.

Состав работ:

1. Оштукатуривание цементно-известковым раствором по камню и бетону простое.
2. Окраска масляным составом простая.

Измеритель: 100 м2

№	Наименование	Единица измерения	Показатели
1	Прямые затраты, в т.ч.	тенге	158 560
1.1	Зарплата рабочих-строителей	тенге	93 806
1.2	Эксплуатация машин/в т.ч. зарплата машинистов	тенге	6 721/5 289
1.3	Материалы	тенге	58 033
2	Оборудование, мебель и инвентарь	тенге	-
	Затраты труда рабочих-строителей	чел.-ч	84,2000
	Затраты труда машинистов	чел.-ч	5,3800

Подгруппа 8823-0101-02 - Окраска стен каменных и бетонных оштукатуренных цементно-известковым раствором улучшенная



Таблица 8823-0101-0201 - водным клеевым составом

Описание:

1. Раствор готовый отделочный тяжелый, цементно-известковый 1:1:6.
2. Смеси клеевые.

Состав работ:

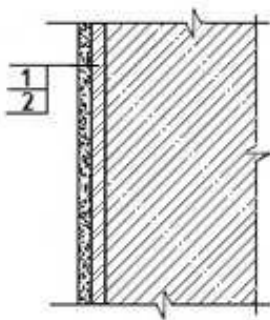
1. Оштукатуривание цементно-известковым раствором по камню и бетону улучшенное.
2. Клеевая окраска водным составом улучшенная.

Измеритель: 100 м²

№	Наименование	Единица измерения	Показатели
1	Прямые затраты, в т.ч.	тенге	160 280
1.1	Зарплата рабочих-строителей	тенге	99 103
1.2	Эксплуатация машин/в т.ч. зарплата машинистов	тенге	7 138/5 493
1.3	Материалы	тенге	54 039
2	Оборудование, мебель и инвентарь	тенге	-
	Затраты труда рабочих-строителей	чел.-ч	84,1000
	Затраты труда машинистов	чел.-ч	5,5900

Таблица 8823-0101-0202 - поливинилацетатным вододисперсионным составом

Описание:

1. Раствор готовый отделочный тяжелый, цементно-известковый 1:1:6.
2. Вододисперсионная краска ВЭАК-1180.

Состав работ:

1. Оштукатуривание цементно-известковым раствором по камню и бетону улучшенное.
2. Окраска поливинилацетатным вододисперсионным составом улучшенная.

Измеритель: 100 м²

№	Наименование	Единица измерения	Показатели
1	Прямые затраты, в т.ч.	тенге	206 879
1.1	Зарплата рабочих-строителей	тенге	131 124
1.2	Эксплуатация машин/в т.ч. зарплата машинистов	тенге	7 449/5 632
1.3	Материалы	тенге	68 306

Окончание таблицы 8823-0101-0202

Измеритель: 100 м2

№	Наименование	Единица измерения	Показатели
2	Оборудование, мебель и инвентарь	тенге	-
	Затраты труда рабочих-строителей	чел.-ч	113,0000
	Затраты труда машинистов	чел.-ч	5,7100

Таблица 8823-0101-0203 – эмалью

Описание:

1. Раствор готовый отделочный тяжелый, цементно-известковый 1:1:6.
2. Эмаль пентафталеваая ПФ-133 разных цветов.

Состав работ:

1. Оштукатуривание цементно-известковым раствором по камню и бетону улучшенное.
2. Окраска эмалью.

Измеритель: 100 м2

№	Наименование	Единица измерения	Показатели
1	Прямые затраты, в т.ч.	тенге	218 340
1.1	Зарплата рабочих-строителей	тенге	140 702
1.2	Эксплуатация машин/в т.ч. зарплата машинистов	тенге	7 323/5 575
1.3	Материалы	тенге	70 315
2	Оборудование, мебель и инвентарь	тенге	-
	Затраты труда рабочих-строителей	чел.-ч	120,8000
	Затраты труда машинистов	чел.-ч	5,6600

Таблица 8823-0101-0204 - масляным составом

Описание:

1. Раствор готовый отделочный тяжелый, цементно-известковый 1:1:6.
2. Цветная масляная краска МА-22.

Состав работ:

1. Оштукатуривание цементно-известковым раствором по камню и бетону улучшенное.
2. Окраска масляным составом улучшенная.

Измеритель: 100 м2

№	Наименование	Единица измерения	Показатели
1	Прямые затраты, в т.ч.	тенге	223 392
1.1	Зарплата рабочих-строителей	тенге	140 702
1.2	Эксплуатация машин/в т.ч. зарплата машинистов	тенге	7 323/5 575
1.3	Материалы	тенге	75 367
2	Оборудование, мебель и инвентарь	тенге	-
	Затраты труда рабочих-строителей	чел.-ч	120,8000
	Затраты труда машинистов	чел.-ч	5,6600

**Таблица 8823-0101-0205 - масляным составом по штукатурке
рентгенозащитным раствором**

Описание:

1. Рентгенозащитный раствор.
2. Цветная масляная краска МА-25.

Состав работ:

1. Оштукатуривание рентгенозащитным раствором толщиной 30 мм
2. Окраска масляным составом улучшенная.

Измеритель: 100 м²

№	Наименование	Единица измерения	Показатели
1	Прямые затраты, в т.ч.	тенге	597 561
1.1	Зарплата рабочих-строителей	тенге	287 318
1.2	Эксплуатация машин/в т.ч. зарплата машинистов	тенге	23 313/17 391
1.3	Материалы	тенге	286 930
2	Оборудование, мебель и инвентарь	тенге	-
	Затраты труда рабочих-строителей	чел.-ч	270,8000
	Затраты труда машинистов	чел.-ч	17,5500

**Подгруппа 8823-0101-03 - Окраска стен каменных и бетонных оштукатуренных
цементно-известковым раствором высококачественная**



Таблица 8823-0101-0301 - поливинилацетатным вододмульсионным составом

Описание:

1. Раствор готовый отделочный тяжелый, цементно-известковый 1:1:6.
2. Вододмульсионная краска ВЭАК-1180.

Состав работ:

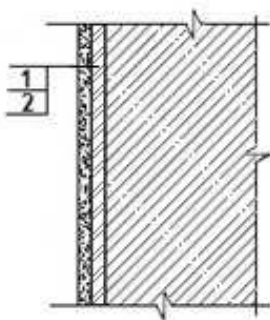
1. Оштукатуривание цементно-известковым раствором по камню и бетону высококачественное.
2. Окраска поливинилацетатным вододмульсионным составом высококачественная.

Измеритель: 100 м²

№	Наименование	Единица измерения	Показатели
1	Прямые затраты, в т.ч.	тенге	320 240
1.1	Зарплата рабочих-строителей	тенге	225 746

Окончание таблицы 8823-0101-0301

Измеритель: 100 м²

№	Наименование	Единица измерения	Показатели
1.2	Эксплуатация машин/в т.ч. зарплата машинистов	тенге	7 904/5 848
1.3	Материалы	тенге	86 590
2	Оборудование, мебель и инвентарь	тенге	-
	Затраты труда рабочих-строителей	чел.-ч	179,5000
	Затраты труда машинистов	чел.-ч	5,9200

Таблица 8823-0101-0302 – эмалью

Описание:

1. Раствор готовый отделочный тяжелый, цементно-известковый 1:1:6.
2. Эмаль пентафталева ПФ-133 разных цветов.

Состав работ:

1. Оштукатуривание цементно-известковым раствором по камню и бетону высококачественное.
2. Окраска эмалью.

Измеритель: 100 м²

№	Наименование	Единица измерения	Показатели
1	Прямые затраты, в т.ч.	тенге	335 082
1.1	Зарплата рабочих-строителей	тенге	238 752
1.2	Эксплуатация машин/в т.ч. зарплата машинистов	тенге	7 725/5 768
1.3	Материалы	тенге	88 605
2	Оборудование, мебель и инвентарь	тенге	-
	Затраты труда рабочих-строителей	чел.-ч	190,1000
	Затраты труда машинистов	чел.-ч	5,8500

Таблица 8823-0101-0303 - масляным составом

Описание:

1. Раствор готовый отделочный тяжелый, цементно-известковый 1:1:6.
2. Цветная масляная краска МА-22.

Состав работ:

1. Оштукатуривание цементно-известковым раствором по камню и бетону высококачественное.
2. Окраска масляным составом высококачественная.

Измеритель: 100 м²

№	Наименование	Единица измерения	Показатели
1	Прямые затраты, в т.ч.	тенге	341 437
1.1	Зарплата рабочих-строителей	тенге	238 752
1.2	Эксплуатация машин/в т.ч. зарплата машинистов	тенге	7 725/5 768
1.3	Материалы	тенге	94 960
2	Оборудование, мебель и инвентарь	тенге	-
	Затраты труда рабочих-строителей	чел.-ч	190,1000
	Затраты труда машинистов	чел.-ч	5,8500

Подгруппа 8823-0101-04 - Окраска стен каменных и бетонных оштукатуренных цементно-известковым раствором и отделанных сухой смесью



Таблица 8823-0101-0401 - акриловым водоэмульсионным составом за один раз

Описание:

1. Раствор готовый отделочный тяжелый, цементно-известковый 1:1:6.
2. Смеси сухие шпатлевочные гипсовые М25.
3. Краска на основе водной акриловой дисперсии матовая протирающаяся для внутренних работ.

Состав работ:

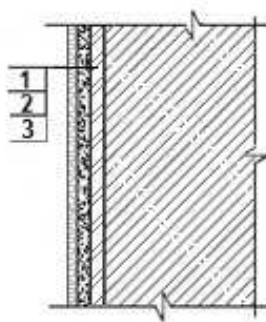
1. Оштукатуривание цементно-известковым раствором по камню и бетону.
2. Отделка оштукатуренных поверхностей сухими смесями на гипсовой основе.
3. Окраска акриловым водоэмульсионным составом за один раз.

Измеритель: 100 м²

№	Наименование	Единица измерения	Показатели
1	Прямые затраты, в т.ч.	тенге	292 091
1.1	Зарплата рабочих-строителей	тенге	163 026
1.2	Эксплуатация машин/в т.ч. зарплата машинистов	тенге	7 750/5 590
1.3	Материалы	тенге	121 315
2	Оборудование, мебель и инвентарь	тенге	-
	Затраты труда рабочих-строителей	чел.-ч	140,5100
	Затраты труда машинистов	чел.-ч	5,6200

Таблица 8823-0101-0402 - акриловым водоэмульсионным составом за два раза

Описание:

1. Раствор готовый отделочный тяжелый, цементно-известковый 1:1:6.
2. Смеси сухие шпатлевочные гипсовые М25.
3. Краска на основе водной акриловой дисперсии матовая протирающаяся для внутренних работ.

Состав работ:

1. Оштукатуривание цементно-известковым раствором по камню и бетону простое.
2. Отделка оштукатуренных поверхностей сухими смесями на гипсовой основе.
3. Окраска акриловым водоэмульсионным составом за два раза.

Измеритель: 100 м2

№	Наименование	Единица измерения	Показатели
1	Прямые затраты, в т.ч.	тенге	307 361
1.1	Зарплата рабочих-строителей	тенге	174 763
1.2	Эксплуатация машин/в т.ч. зарплата машинистов	тенге	7 781/5 603
1.3	Материалы	тенге	124 817
2	Оборудование, мебель и инвентарь	тенге	-
	Затраты труда рабочих-строителей	чел.-ч	150,3900
	Затраты труда машинистов	чел.-ч	5,6320

Таблица 8823-0101-0403 - поливинилацетатным вододисперсионным составомОписание:

1. Раствор готовый отделочный тяжелый, цементно-известковый 1:1:6.
2. Смеси сухие шпатлевочные гипсовые М25.
3. Вододисперсионная краска ВЭАК-1180.

Состав работ:

1. Оштукатуривание цементно-известковым раствором по камню и бетону простое.
2. Отделка оштукатуренных поверхностей сухими смесями на гипсовой основе.
3. Окраска поливинилацетатным вододисперсионным составом улучшенная.

Измеритель: 100 м2

№	Наименование	Единица измерения	Показатели
1	Прямые затраты, в т.ч.	тенге	320 265
1.1	Зарплата рабочих-строителей	тенге	183 892
1.2	Эксплуатация машин/в т.ч. зарплата машинистов	тенге	8 115/5 752
1.3	Материалы	тенге	128 258
2	Оборудование, мебель и инвентарь	тенге	-
	Затраты труда рабочих-строителей	чел.-ч	160,7000
	Затраты труда машинистов	чел.-ч	5,7600

Таблица 8823-0101-0404 - масляным составомОписание:

1. Раствор готовый отделочный тяжелый, цементно-известковый 1:1:6.
2. Смеси сухие шпатлевочные гипсовые М25.
3. Цветная масляная краска МА-22.

Состав работ:

1. Оштукатуривание цементно-известковым раствором по камню и бетону простое.
2. Отделка оштукатуренных поверхностей сухими смесями на гипсовой основе.
3. Окраска масляным составом улучшенная.

Измеритель: 100 м2

№	Наименование	Единица измерения	Показатели
1	Прямые затраты, в т.ч.	тенге	336 776
1.1	Зарплата рабочих-строителей	тенге	193 470
1.2	Эксплуатация машин/в т.ч. зарплата машинистов	тенге	7 988/5 695

Измеритель: 100 м²

№	Наименование	Единица измерения	Показатели
1.3	Материалы	тенге	135 318
2	Оборудование, мебель и инвентарь	тенге	-
	Затраты труда рабочих-строителей	чел.-ч	168,5000
	Затраты труда машинистов	чел.-ч	5,7100

Подгруппа 8823-0101-05 - Окраска стен каменных и бетонных оштукатуренных раствором из сухих смесей и отделанных сухой смесью



Таблица 8823-0101-0501 - акриловым вододисперсионным составом за один раз

Описание:

1. Смесей сухие - гипсовые штукатурки стандартные.
2. Смесей сухие шпатлевочные гипсовые М25.
3. Краска на основе водной акриловой дисперсии матовая протирающаяся для внутренних работ.

Состав работ:

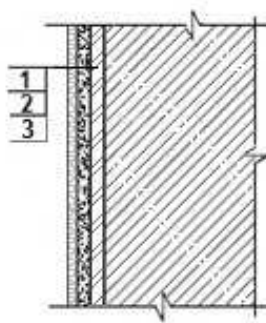
1. Оштукатуривание стен сухими смесями на гипсовой основе толщиной до 10 мм.
2. Отделка оштукатуренных поверхностей сухими смесями на гипсовой основе.
3. Окраска акриловым вододисперсионным составом за один раз.

Измеритель: 100 м²

№	Наименование	Единица измерения	Показатели
1	Прямые затраты, в т.ч.	тенге	284 156
1.1	Зарплата рабочих-строителей	тенге	171 920
1.2	Эксплуатация машин/в т.ч. зарплата машинистов	тенге	2 566/791
1.3	Материалы	тенге	109 670
2	Оборудование, мебель и инвентарь	тенге	-
	Затраты труда рабочих-строителей	чел.-ч	145,9600
	Затраты труда машинистов	чел.-ч	0,6400

Таблица 8823-0101-0502 - акриловым вододисперсионным составом за два раза

Описание:

1. Смесей сухие - гипсовые штукатурки стандартные.
2. Смесей сухие шпатлевочные гипсовые М25.

3. Краска на основе водной акриловой дисперсии матовая протирающаяся для внутренних работ.

Состав работ:

1. Оштукатуривание стен сухими смесями на гипсовой основе толщиной до 10 мм. 2. Отделка оштукатуренных поверхностей сухими смесями на гипсовой основе. 3. Окраска акриловым водоэмульсионным составом за два раза.

Измеритель: 100 м²

№	Наименование	Единица измерения	Показатели
1	Прямые затраты, в т.ч.	тенге	299 426
1.1	Зарплата рабочих-строителей	тенге	183 658
1.2	Эксплуатация машин/в т.ч. зарплата машинистов	тенге	2 596/805
1.3	Материалы	тенге	113 172
2	Оборудование, мебель и инвентарь	тенге	-
	Затраты труда рабочих-строителей	чел.-ч	155,8400
	Затраты труда машинистов	чел.-ч	0,6520

Таблица 8823-0101-0503 - поливинилацетатным водоэмульсионным составом

Описание:

1. Смеси сухие - гипсовые штукатурки стандартные.
2. Смеси сухие шпатлевочные гипсовые М25.
3. Водоэмульсионная краска ВЭАК-1180.

Состав работ:

1. Оштукатуривание стен сухими смесями на гипсовой основе толщиной до 10 мм. 2. Отделка оштукатуренных поверхностей сухими смесями на гипсовой основе. 3. Окраска поливинилацетатным водоэмульсионным составом улучшенная.

Измеритель: 100 м²

№	Наименование	Единица измерения	Показатели
1	Прямые затраты, в т.ч.	тенге	312 329
1.1	Зарплата рабочих-строителей	тенге	192 786
1.2	Эксплуатация машин/в т.ч. зарплата машинистов	тенге	2 930/954
1.3	Материалы	тенге	116 613
2	Оборудование, мебель и инвентарь	тенге	-
	Затраты труда рабочих-строителей	чел.-ч	166,1500
	Затраты труда машинистов	чел.-ч	0,7800

Таблица 8823-0101-0504 - масляным составом

Описание:

1. Смеси сухие - гипсовые штукатурки стандартные.
2. Смеси сухие шпатлевочные гипсовые М25.
3. Цветная масляная краска МА-22.

Состав работ:

1. Оштукатуривание стен сухими смесями на гипсовой основе толщиной до 10 мм. 2. Отделка оштукатуренных поверхностей сухими смесями на гипсовой основе. 3. Окраска масляным составом улучшенная.

Измеритель: 100 м2

№	Наименование	Единица измерения	Показатели
1	Прямые затраты, в т.ч.	тенге	328 841
1.1	Зарплата рабочих-строителей	тенге	202 364
1.2	Эксплуатация машин/в т.ч. зарплата машинистов	тенге	2 804/897
1.3	Материалы	тенге	123 673
2	Оборудование, мебель и инвентарь	тенге	-
	Затраты труда рабочих-строителей	чел.-ч	173,9500
	Затраты труда машинистов	чел.-ч	0,7300

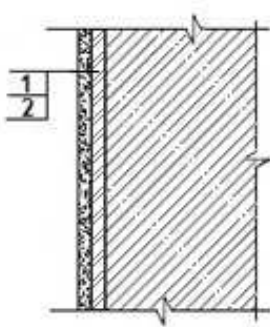
Группа 2 Облицовка стен каменных и бетонных**Подгруппа 8823-0102-01 - Облицовка стен каменных и бетонных по простой штукатурке цементно-известковым раствором****Таблица 8823-0102-0101 - керамической плиткой на цементном растворе**Описание:

1. Раствор готовый отделочный тяжелый, цементно-известковый 1:1:6.
2. Плитки керамические глазурованные гладкие цветные. Раствор готовый отделочный тяжелый, цементный 1:3.

Состав работ:

1. Оштукатуривание цементно-известковым раствором по камню и бетону простое.
2. Облицовка керамической плиткой, без карнизных, плинтусных и угловых плиток без установки плиток туалетного гарнитура, на цементном растворе.

Измеритель: 100 м2

№	Наименование	Единица измерения	Показатели
1	Прямые затраты, в т.ч.	тенге	607 786
1.1	Зарплата рабочих-строителей	тенге	302 920
1.2	Эксплуатация машин/в т.ч. зарплата машинистов	тенге	8 428/6 074
1.3	Материалы	тенге	296 438
2	Оборудование, мебель и инвентарь	тенге	-
	Затраты труда рабочих-строителей	чел.-ч	265,0000
	Затраты труда машинистов	чел.-ч	6,1800

Таблица 8823-0102-0102 - керамической плиткой на клее из сухих смесейОписание:

1. Раствор готовый отделочный тяжелый, цементно-известковый 1:1:6.

2. Плитки керамические глазурованные гладкие цветные. Клей из сухих смесей.

Состав работ:

1. Оштукатуривание цементно-известковым раствором по камню и бетону простое.
2. Облицовка керамической плиткой, без карнизных, плитусных и угловых плиток без установки плиток туалетного гарнитура на клею из сухих смесей.

Измеритель: 100 м²

№	Наименование	Единица измерения	Показатели
1	Прямые затраты, в т.ч.	тенге	539 682
1.1	Зарплата рабочих-строителей	тенге	247 816
1.2	Эксплуатация машин/в т.ч. зарплата машинистов	тенге	8 789/6 855
1.3	Материалы	тенге	283 077
2	Оборудование, мебель и инвентарь	тенге	-
	Затраты труда рабочих-строителей	чел.-ч	217,0000
	Затраты труда машинистов	чел.-ч	6,9700

Подгруппа 8823-0102-02 - Облицовка стен каменных и бетонных по улучшенной штукатурке цементно-известковым раствором



Таблица 8823-0102-0201 - керамической плиткой на цементном растворе

Описание:

1. Раствор готовый отделочный тяжелый, цементно-известковый 1:1:6.
2. Плитки керамические глазурованные гладкие цветные. Раствор готовый отделочный тяжелый, цементный 1:3.

Состав работ:

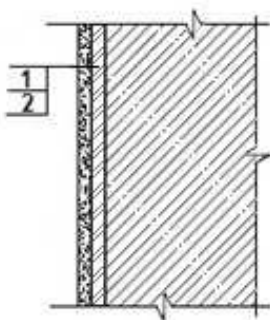
1. Оштукатуривание цементно-известковым раствором по камню и бетону улучшенное.
2. Облицовка керамической плиткой, без карнизных, плитусных и угловых плиток без установки плиток туалетного гарнитура, на цементном растворе.

Измеритель: 100 м²

№	Наименование	Единица измерения	Показатели
1	Прямые затраты, в т.ч.	тенге	634 174
1.1	Зарплата рабочих-строителей	тенге	317 512
1.2	Эксплуатация машин/в т.ч. зарплата машинистов	тенге	8 871/6 290
1.3	Материалы	тенге	307 791
2	Оборудование, мебель и инвентарь	тенге	-

Окончание таблицы 8823-0102-0201

Измеритель: 100 м²

№	Наименование	Единица измерения	Показатели
	Затраты труда рабочих-строителей	чел.-ч	274,0000
	Затраты труда машинистов	чел.-ч	6,4000

Таблица 8823-0102-0202 - керамической плиткой на клее из сухих смесей

Описание:

1. Раствор готовый отделочный тяжелый, цементно-известковый 1:1:6.
2. Плитки керамические глазурованные гладкие цветные. Клей из сухих смесей.

Состав работ:

1. Оштукатуривание цементно-известковым раствором по камню и бетону улучшенное.
2. Облицовка керамической плиткой, без карнизных, плитусных и угловых плиток без установки плиток туалетного гарнитура на клее из сухих смесей.

Измеритель: 100 м²

№	Наименование	Единица измерения	Показатели
1	Прямые затраты, в т.ч.	тенге	566 071
1.1	Зарплата рабочих-строителей	тенге	262 408
1.2	Эксплуатация машин/в т.ч. зарплата машинистов	тенге	9 232/7 071
1.3	Материалы	тенге	294 431
2	Оборудование, мебель и инвентарь	тенге	-
	Затраты труда рабочих-строителей	чел.-ч	226,0000
	Затраты труда машинистов	чел.-ч	7,1900

Подгруппа 8823-0102-03 - Облицовка стен каменных и бетонных по высококачественной штукатурке цементно-известковым раствором



Таблица 8823-0102-0301 - керамической плиткой на цементном растворе

Описание:

1. Раствор готовый отделочный тяжелый, цементно-известковый 1:1:6.
2. Плитки керамические глазурованные гладкие цветные. Раствор готовый отделочный тяжелый, цементный 1:3.

Состав работ:

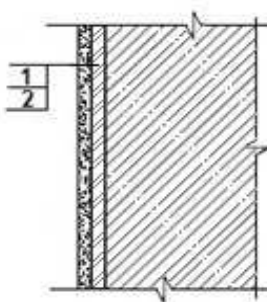
1. Оштукатуривание цементно-известковым раствором по камню и бетону высококачественное.
2. Облицовка керамической плиткой, без карнизных, плинтусных и угловых плиток без установки плиток туалетного гарнитура, на цементном растворе.

Измеритель: 100 м²

№	Наименование	Единица измерения	Показатели
1	Прямые затраты, в т.ч.	тенге	711 108
1.1	Зарплата рабочих-строителей	тенге	378 658
1.2	Эксплуатация машин/в т.ч. зарплата машинистов	тенге	9 173/6 437
1.3	Материалы	тенге	323 277
2	Оборудование, мебель и инвентарь	тенге	-
	Затраты труда рабочих-строителей	чел.-ч	317,0000
	Затраты труда машинистов	чел.-ч	6,5500

Таблица 8823-0102-0302 - керамической плиткой на клее из сухих смесейОписание:

1. Раствор готовый отделочный тяжелый, цементно-известковый 1:1:6.
2. Плитки керамические глазурованные гладкие цветные. Клей из сухих смесей.

Состав работ:

1. Оштукатуривание цементно-известковым раствором по камню и бетону высококачественное.
2. Облицовка керамической плиткой, без карнизных, плинтусных и угловых плиток без установки плиток туалетного гарнитура на клее из сухих смесей.

Измеритель: 100 м²

№	Наименование	Единица измерения	Показатели
1	Прямые затраты, в т.ч.	тенге	643 006
1.1	Зарплата рабочих-строителей	тенге	323 554
1.2	Эксплуатация машин/в т.ч. зарплата машинистов	тенге	9 535/7 218
1.3	Материалы	тенге	309 917
2	Оборудование, мебель и инвентарь	тенге	-
	Затраты труда рабочих-строителей	чел.-ч	269,0000
	Затраты труда машинистов	чел.-ч	7,3400

Подгруппа 8823-0102-04 - Облицовка стен каменных и бетонных оштукатуренных цементно-известковым раствором и отделанных сухой смесью

Таблица 8823-0102-0401 - керамической плиткой на цементном раствореОписание:

1. Раствор готовый отделочный тяжелый, цементно-известковый 1:1:6.
2. Смеси сухие шпатлевочные гипсовые М25.
3. Плитки керамические глазурованные гладкие цветные. Раствор готовый отделочный тяжелый, цементный 1:3.

Состав работ:

1. Оштукатуривание цементно-известковым раствором по камню и бетону.
2. Отделка оштукатуренных поверхностей сухими смесями на гипсовой основе.
3. Облицовка керамической плиткой, без карнизных, плитусных и угловых плиток без установки плиток туалетного гарнитура, на цементном растворе.

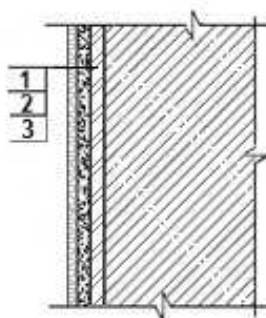
Измеритель: 100 м²

№	Наименование	Единица измерения	Показатели
1	Прямые затраты, в т.ч.	тенге	704 457
1.1	Зарплата рабочих-строителей	тенге	344 546
1.2	Эксплуатация машин/в т.ч. зарплата машинистов	тенге	9 289/6 333
1.3	Материалы	тенге	350 622
2	Оборудование, мебель и инвентарь	тенге	-
	Затраты труда рабочих-строителей	чел.-ч	301,2600
	Затраты труда машинистов	чел.-ч	6,3900

Таблица 8823-0102-0402 - керамической плиткой на клее из сухих смесейОписание:

1. Раствор готовый отделочный тяжелый, цементно-известковый 1:1:6.
2. Смеси сухие шпатлевочные гипсовые М25.
3. Плитки керамические глазурованные гладкие цветные. Клей из сухих смесей.

Состав работ:

1. Оштукатуривание цементно-известковым раствором по камню и бетону.
2. Отделка оштукатуренных поверхностей сухими смесями на гипсовой основе.
3. Облицовка керамической плиткой, без карнизных, плитусных и угловых плиток без установки плиток туалетного гарнитура на клее из сухих смесей.

Измеритель: 100 м²

№	Наименование	Единица измерения	Показатели
1	Прямые затраты, в т.ч.	тенге	636 354
1.1	Зарплата рабочих-строителей	тенге	289 442
1.2	Эксплуатация машин/в т.ч. зарплата машинистов	тенге	9 650/7 114
1.3	Материалы	тенге	337 262
2	Оборудование, мебель и инвентарь	тенге	-
	Затраты труда рабочих-строителей	чел.-ч	253,2600
	Затраты труда машинистов	чел.-ч	7,1800

Подгруппа 8823-0102-05 - Облицовка стен каменных и бетонных оштукатуренных раствором из сухих смесей и отделанных сухой смесью



Таблица 8823-0102-0501 - керамической плиткой на цементном растворе

Описание:

1. Смеси сухие - гипсовые штукатурки стандартные.
2. Смеси сухие шпатлевочные гипсовые М25.
3. Плитки керамические глазурованные гладкие цветные. Раствор готовый отделочный тяжелый, цементный 1:3.

Состав работ:

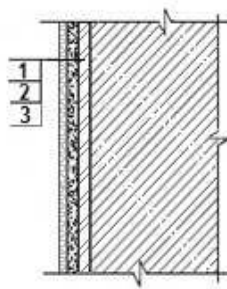
1. Оштукатуривание стен сухими смесями на гипсовой основе толщиной до 10 мм.
2. Отделка оштукатуренных поверхностей сухими смесями на гипсовой основе.
3. Облицовка керамической плиткой, без карнизных, плинтусных и угловых плиток без установки плиток туалетного гарнитура, на цементном растворе.

Измеритель: 100 м²

№	Наименование	Единица измерения	Показатели
1	Прямые затраты, в т.ч.	тенге	696 758
1.1	Зарплата рабочих-строителей	тенге	353 675
1.2	Эксплуатация машин/в т.ч. зарплата машинистов	тенге	4 105/1 535
1.3	Материалы	тенге	338 978
2	Оборудование, мебель и инвентарь	тенге	-
	Затраты труда рабочих-строителей	чел.-ч	306,7900
	Затраты труда машинистов	чел.-ч	1,4100

Таблица 8823-0102-0502 - керамической плиткой на клее из сухих смесей

Описание:

1. Смеси сухие - гипсовые штукатурки стандартные.
2. Смеси сухие шпатлевочные гипсовые М25.
3. Плитки керамические глазурованные гладкие цветные. Клей из сухих смесей.

Состав работ:

1. Оштукатуривание стен сухими смесями на гипсовой основе толщиной до 10 мм.
2. Отделка оштукатуренных поверхностей сухими смесями на гипсовой основе.
3. Облицовка керамической плиткой, без карнизных, плинтусных и угловых плиток без установки плиток туалетного гарнитура на клее из сухих смесей.

Измеритель: 100 м²

№	Наименование	Единица измерения	Показатели
1	Прямые затраты, в т.ч.	тенге	628 654
1.1	Зарплата рабочих-строителей	тенге	298 571
1.2	Эксплуатация машин/в т.ч. зарплата машинистов	тенге	4 466/2 316
1.3	Материалы	тенге	325 617
2	Оборудование, мебель и инвентарь	тенге	-
	Затраты труда рабочих-строителей	чел.-ч	258,7900
	Затраты труда машинистов	чел.-ч	2,2000

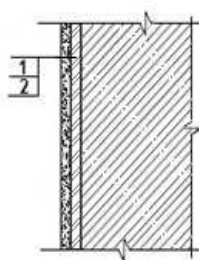
Группа 3 Оклейка стен каменных и бетонных**Подгруппа 8823-0103-01 - Оклейка стен каменных и бетонных по улучшенной штукатурке цементно-известковым раствором****Таблица 8823-0103-0101 - бумажными обоями**Описание:

1. Раствор готовый отделочный тяжелый, цементно-известковый 1:1:6.
2. Бумажные обои. Клей марки КМЦ обойный.

Состав работ:

1. Оштукатуривание цементно-известковым раствором по камню и бетону улучшенное.
2. Оклейка обоями по подготовленной поверхности.

Измеритель: 100 м²

№	Наименование	Единица измерения	Показатели
1	Прямые затраты, в т.ч.	тенге	248 270
1.1	Зарплата рабочих-строителей	тенге	117 242
1.2	Эксплуатация машин/в т.ч. зарплата машинистов	тенге	7 079/5 467
1.3	Материалы	тенге	123 949
2	Оборудование, мебель и инвентарь	тенге	-
	Затраты труда рабочих-строителей	чел.-ч	98,2800
	Затраты труда машинистов	чел.-ч	5,5670

Таблица 8823-0103-0102 - текстильными обоямиОписание:

1. Раствор готовый отделочный тяжелый, цементно-известковый 1:1:6.
2. Текстильные обои. Клей марки КМЦ обойный.

Состав работ:

1. Оштукатуривание цементно-известковым раствором по камню и бетону улучшенное.

2. Оклеивка обоями по подготовленной поверхности.

Измеритель: 100 м²

№	Наименование	Единица измерения	Показатели
1	Прямые затраты, в т.ч.	тенге	274 920
1.1	Зарплата рабочих-строителей	тенге	117 242
1.2	Эксплуатация машин/в т.ч. зарплата машинистов	тенге	7 079/5 467
1.3	Материалы	тенге	150 599
2	Оборудование, мебель и инвентарь	тенге	-
	Затраты труда рабочих-строителей	чел.-ч	98,2800
	Затраты труда машинистов	чел.-ч	5,5670

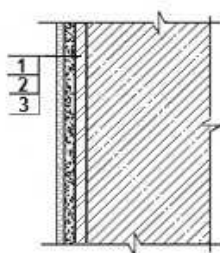
Подгруппа 8823-0103-02 - Оклеивка стен каменных и бетонных оштукатуренных цементно-известковым раствором и отделанных сухой смесью**Таблица 8823-0103-0201 - бумажными обоями**Описание:

1. Раствор готовый отделочный тяжелый, цементно-известковый 1:1:6.
2. Смеси сухие шпатлевочные гипсовые М25.
3. Бумажные обои. Клей марки КМЦ обойный.

Состав работ:

1. Оштукатуривание цементно-известковым раствором по камню и бетону.
2. Отделка оштукатуренных поверхностей сухими смесями на гипсовой основе.
3. Оклеивка стен обоями.

Измеритель: 100 м²

№	Наименование	Единица измерения	Показатели
1	Прямые затраты, в т.ч.	тенге	318 554
1.1	Зарплата рабочих-строителей	тенге	144 277
1.2	Эксплуатация машин/в т.ч. зарплата машинистов	тенге	7 497/5 510
1.3	Материалы	тенге	166 780
2	Оборудование, мебель и инвентарь	тенге	-
	Затраты труда рабочих-строителей	чел.-ч	125,5400
	Затраты труда машинистов	чел.-ч	5,5570

Таблица 8823-0103-0202 - текстильными обоямиОписание:

1. Раствор готовый отделочный тяжелый, цементно-известковый 1:1:6.
2. Смеси сухие шпатлевочные гипсовые М25.

3. Текстильные обои. Клей марки КМЦ обойный.

Состав работ:

1. Оштукатуривание цементно-известковым раствором по камню и бетону. 2. Отделка оштукатуренных поверхностей сухими смесями на гипсовой основе. 3. Оклейка стен обоями.

Измеритель: 100 м²

№	Наименование	Единица измерения	Показатели
1	Прямые затраты, в т.ч.	тенге	345 204
1.1	Зарплата рабочих-строителей	тенге	144 277
1.2	Эксплуатация машин/в т.ч. зарплата машинистов	тенге	7 497/5 510
1.3	Материалы	тенге	193 430
2	Оборудование, мебель и инвентарь	тенге	-
	Затраты труда рабочих-строителей	чел.-ч	125,5400
	Затраты труда машинистов	чел.-ч	5,5570

Подгруппа 8823-0103-03 - Оклейка стен каменных и бетонных оштукатуренных раствором из сухих смесей и отделанных сухой смесью



Таблица 8823-0103-0301 - бумажными обоями

Описание:

1. Смеси сухие - гипсовые штукатурки стандартные.
2. Смеси сухие шпатлевочные гипсовые М25.
3. Бумажные обои. Клей марки КМЦ обойный.

Состав работ:

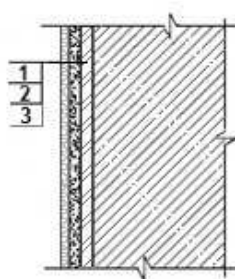
1. Оштукатуривание стен сухими смесями на гипсовой основе толщиной до 10 мм. 2. Отделка оштукатуренных поверхностей сухими смесями на гипсовой основе. 3. Оклейка стен обоями.

Измеритель: 100 м²

№	Наименование	Единица измерения	Показатели
1	Прямые затраты, в т.ч.	тенге	310 853
1.1	Зарплата рабочих-строителей	тенге	153 405
1.2	Эксплуатация машин/в т.ч. зарплата машинистов	тенге	2 312/712
1.3	Материалы	тенге	155 136
2	Оборудование, мебель и инвентарь	тенге	-
	Затраты труда рабочих-строителей	чел.-ч	131,0700
	Затраты труда машинистов	чел.-ч	0,5770

Таблица 8823-0103-0302 - текстильными обоямиОписание:

1. Смеси сухие - гипсовые штукатурки стандартные.
2. Смеси сухие шпатлевочные гипсовые М25.
3. Текстильные обои. Клей марки КМЦ обойный.

Состав работ:

1. Оштукатуривание стен сухими смесями на гипсовой основе толщиной до 10 мм.
2. Отделка оштукатуренных поверхностей сухими смесями на гипсовой основе.
3. Оклейка стен обоями.

Измеритель: 100 м²

№	Наименование	Единица измерения	Показатели
1	Прямые затраты, в т.ч.	тенге	337 503
1.1	Зарплата рабочих-строителей	тенге	153 405
1.2	Эксплуатация машин/в т.ч. зарплата машинистов	тенге	2 312/712
1.3	Материалы	тенге	181 786
2	Оборудование, мебель и инвентарь	тенге	-
	Затраты труда рабочих-строителей	чел.-ч	131,0700
	Затраты труда машинистов	чел.-ч	0,5770

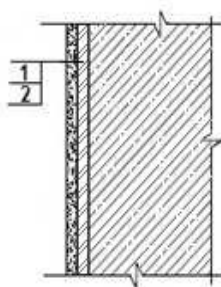
Подраздел 2 Отделка стен из сборных конструкций**Группа 1 Окраска стен из сборных конструкций****Подгруппа 8823-0201-01 - Окраска стен из железобетонных панелей с отделкой сухой смесью****Таблица 8823-0201-0101 - акриловым водоэмульсионным составом за один раз**Описание:

1. Смеси сухие шпатлевочные гипсовые М25.
2. Краска на основе водной акриловой дисперсии матовая протирающаяся для внутренних работ.

Состав работ:

1. Отделка поверхностей сухими смесями на гипсовой основе.
2. Окраска акриловым водоэмульсионным составом за один раз.

Измеритель: 100 м2

№	Наименование	Единица измерения	Показатели
1	Прямые затраты, в т.ч.	тенге	143 551
1.1	Зарплата рабочих-строителей	тенге	85 477
1.2	Эксплуатация машин/в т.ч. зарплата машинистов	тенге	761/244
1.3	Материалы	тенге	57 313
2	Оборудование, мебель и инвентарь	тенге	-
	Затраты труда рабочих-строителей	чел.-ч	71,9500
	Затраты труда машинистов	чел.-ч	0,2000

Таблица 8823-0201-0102 - акриловым водоэмульсионным составом за два разаОписание:

1. Смеси сухие шпатлевочные гипсовые М25.
2. Краска на основе водной акриловой дисперсии матовая протирающаяся для внутренних работ.

Состав работ:

1. Отделка поверхностей сухими смесями на гипсовой основе.
2. Окраска акриловым водоэмульсионным составом за два раза.

Измеритель: 100 м2

№	Наименование	Единица измерения	Показатели
1	Прямые затраты, в т.ч.	тенге	158 821
1.1	Зарплата рабочих-строителей	тенге	97 214
1.2	Эксплуатация машин/в т.ч. зарплата машинистов	тенге	792/258
1.3	Материалы	тенге	60 815
2	Оборудование, мебель и инвентарь	тенге	-
	Затраты труда рабочих-строителей	чел.-ч	81,8300
	Затраты труда машинистов	чел.-ч	0,2120

Таблица 8823-0201-0103 - поливинилацетатным водоэмульсионным составомОписание:

1. Смеси сухие шпатлевочные гипсовые М25.
2. Водоэмульсионная краска ВЭАК-1180.

Состав работ:

1. Отделка поверхностей сухими смесями на гипсовой основе.
2. Окраска поливинилацетатным водоэмульсионным составом улучшенная.

Измеритель: 100 м2

№	Наименование	Единица измерения	Показатели
1	Прямые затраты, в т.ч.	тенге	171 723
1.1	Зарплата рабочих-строителей	тенге	106 342
1.2	Эксплуатация машин/в т.ч. зарплата машинистов	тенге	1 126/407
1.3	Материалы	тенге	64 255
2	Оборудование, мебель и инвентарь	тенге	-
	Затраты труда рабочих-строителей	чел.-ч	92,1400
	Затраты труда машинистов	чел.-ч	0,3400

Таблица 8823-0201-0104 - масляным составомОписание:

1. Смеси сухие шпатлевочные гипсовые М25.
2. Краска масляная густотертая цветная МА-011.

Состав работ:

1. Отделка поверхностей сухими смесями на гипсовой основе.
2. Окраска масляным составом улучшенная.

Измеритель: 100 м²

№	Наименование	Единица измерения	Показатели
1	Прямые затраты, в т.ч.	тенге	188 237
1.1	Зарплата рабочих-строителей	тенге	115 921
1.2	Эксплуатация машин/в т.ч. зарплата машинистов	тенге	1 000/350
1.3	Материалы	тенге	71 316
2	Оборудование, мебель и инвентарь	тенге	-
	Затраты труда рабочих-строителей	чел.-ч	99,9400
	Затраты труда машинистов	чел.-ч	0,2900

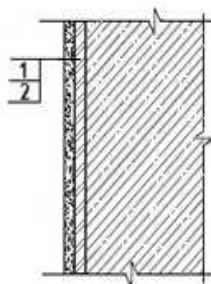
Группа 2 Облицовка стен из сборных конструкций**Подгруппа 8823-0202-01 - Облицовка стен из железобетонных панелей с отделкой сухой смесью****Таблица 8823-0202-0101 - керамической плиткой на цементном растворе**Описание:

1. Смеси сухие шпатлевочные гипсовые М25.
2. Плитки керамические глазурованные гладкие цветные. Раствор готовый отделочный тяжелый, цементный 1:3.

Состав работ:

1. Отделка поверхностей сухими смесями на гипсовой основе.
2. Облицовка керамической плиткой, без карнизных, плинтусных и угловых плиток без установки плиток туалетного гарнитура, на цементном растворе.

Измеритель: 100 м²

№	Наименование	Единица измерения	Показатели
1	Прямые затраты, в т.ч.	тенге	556 152
1.1	Зарплата рабочих-строителей	тенге	267 231

Окончание таблицы 8823-0202-0101

Измеритель: 100 м²

№	Наименование	Единица измерения	Показатели
1.2	Эксплуатация машин/в т.ч. зарплата машинистов	тенге	2 300/988
1.3	Материалы	тенге	286 621
2	Оборудование, мебель и инвентарь	тенге	-
	Затраты труда рабочих-строителей	чел.-ч	232,7800
	Затраты труда машинистов	чел.-ч	0,9700

Таблица 8823-0202-0102 - керамической плиткой на клее из сухих смесей

Описание:

1. Смеси сухие шпатлевочные гипсовые М25.
2. Плитки керамические глазурованные гладкие цветные. Клей из сухих смесей.

Состав работ:

1. Отделка поверхностей сухими смесями на гипсовой основе.
2. Облицовка керамической плиткой, без карнизных, плинтусных и угловых плиток без установки плиток туалетного гарнитура на клее из сухих смесей.

Измеритель: 100 м²

№	Наименование	Единица измерения	Показатели
1	Прямые затраты, в т.ч.	тенге	488 049
1.1	Зарплата рабочих-строителей	тенге	212 127
1.2	Эксплуатация машин/в т.ч. зарплата машинистов	тенге	2 662/1 769
1.3	Материалы	тенге	273 260
2	Оборудование, мебель и инвентарь	тенге	-
	Затраты труда рабочих-строителей	чел.-ч	184,7800
	Затраты труда машинистов	чел.-ч	1,7600

Группа 3 Оклежка стен из сборных конструкций**Подгруппа 8823-0203-01 - Оклежка стен из железобетонных панелей с отделкой сухой смесью**

Таблица 8823-0203-0101 - бумажными обоями

Описание:

1. Смеси сухие шпатлевочные гипсовые М25.
2. Бумажные обои. Клей марки КМЦ обойный.

Состав работ:

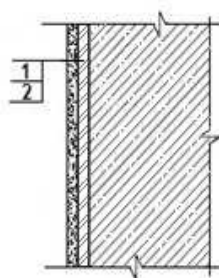
1. Отделка поверхностей сухими смесями на гипсовой основе. 2. Оклейка стен обоями.

Измеритель: 100 м2

№	Наименование	Единица измерения	Показатели
1	Прямые затраты, в т.ч.	тенге	170 249
1.1	Зарплата рабочих-строителей	тенге	66 962
1.2	Эксплуатация машин/в т.ч. зарплата машинистов	тенге	508/165
1.3	Материалы	тенге	102 779
2	Оборудование, мебель и инвентарь	тенге	-
	Затраты труда рабочих-строителей	чел.-ч	57,0600
	Затраты труда машинистов	чел.-ч	0,1370

Таблица 8823-0203-0102 - текстильными обоями

Описание:

1. Смеси сухие шпатлевочные гипсовые М25.
2. Текстильные обои. Клей марки КМЦ обойный.

Состав работ:

1. Отделка поверхностей сухими смесями на гипсовой основе. 2. Оклейка стен обоями.

Измеритель: 100 м2

№	Наименование	Единица измерения	Показатели
1	Прямые затраты, в т.ч.	тенге	196 899
1.1	Зарплата рабочих-строителей	тенге	66 962
1.2	Эксплуатация машин/в т.ч. зарплата машинистов	тенге	508/165
1.3	Материалы	тенге	129 429
2	Оборудование, мебель и инвентарь	тенге	-
	Затраты труда рабочих-строителей	чел.-ч	57,0600
	Затраты труда машинистов	чел.-ч	0,1370

Подраздел 3 Отделка стен с устройством гипсокартона

Группа 1 Окраска стен с устройством гипсокартона

Подгруппа 8823-0301-01 - Окраска стен с устройством гипсокартона на металлическом каркасе



Таблица 8823-0301-0101 - акриловым водоземulsionным составом за один раз

Описание:

1. Конструкции металлические и элементы крепежные.
2. Листы гипсокартонные влагостойкие ГКЛВ толщиной 12,5 мм.

3. Смеси сухие шпатлевочные гипсовые М-25.
4. Краска на основе водной акриловой дисперсии матовая протирающаяся для внутренних работ.

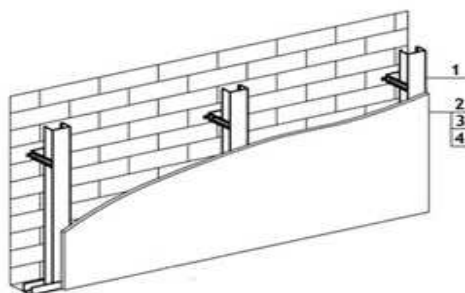
Состав работ:

1. Установка одинарного металлического каркаса с однослойной обшивкой гипсокартонными листами.
2. Отделка стен сухими смесями на гипсовой основе.
3. Окраска акриловым водоэмульсионным составом за один раз.

Измеритель: 100 м2

№	Наименование	Единица измерения	Показатели
1	Прямые затраты, в т.ч.	тенге	304 910
1.1	Зарплата рабочих-строителей	тенге	149 033
1.2	Эксплуатация машин/в т.ч. зарплата машинистов	тенге	1 879/652
1.3	Материалы	тенге	153 998
2	Оборудование, мебель и инвентарь	тенге	-
	Затраты труда рабочих-строителей	чел.-ч	130,5400
	Затраты труда машинистов	чел.-ч	0,4800

Таблица 8823-0301-0102 - акриловым водоэмульсионным составом за два разаОписание:

1. Конструкции металлические и элементы крепежные.
2. Листы гипсокартонные влагостойкие ГКЛВ толщиной 12,5 мм.
3. Смеси сухие шпатлевочные гипсовые М-25.
4. Краска на основе водной акриловой дисперсии матовая протирающаяся для внутренних работ.

Состав работ:

1. Установка одинарного металлического каркаса с однослойной обшивкой гипсокартонными листами.
2. Отделка стен сухими смесями на гипсовой основе.
3. Окраска акриловым водоэмульсионным составом за два раза.

Измеритель: 100 м2

№	Наименование	Единица измерения	Показатели
1	Прямые затраты, в т.ч.	тенге	320 181
1.1	Зарплата рабочих-строителей	тенге	160 771
1.2	Эксплуатация машин/в т.ч. зарплата машинистов	тенге	1 910/666
1.3	Материалы	тенге	157 500
2	Оборудование, мебель и инвентарь	тенге	-
	Затраты труда рабочих-строителей	чел.-ч	140,4200
	Затраты труда машинистов	чел.-ч	0,4920

Таблица 8823-0301-0103 - поливинилацетатным водоэмульсионным составомОписание:

1. Конструкции металлические и элементы крепежные.
2. Листы гипсокартонные влагостойкие ГКЛВ толщиной 12,5 мм.
3. Смеси сухие шпатлевочные гипсовые М-25.
4. Водоэмульсионная краска ВЭАК-1180.

Состав работ:

1. Установка одинарного металлического каркаса с однослойной обшивкой гипсокартонными листами. 2. Отделка стен сухими смесями на гипсовой основе. 3. Окраска поливинилацетатным водоэмульсионным составом улучшенная.

Измеритель: 100 м²

№	Наименование	Единица измерения	Показатели
1	Прямые затраты, в т.ч.	тенге	333 084
1.1	Зарплата рабочих-строителей	тенге	169 899
1.2	Эксплуатация машин/в т.ч. зарплата машинистов	тенге	2 244/814
1.3	Материалы	тенге	160 941
2	Оборудование, мебель и инвентарь	тенге	-
	Затраты труда рабочих-строителей	чел.-ч	150,7300
	Затраты труда машинистов	чел.-ч	0,6200

Таблица 8823-0301-0104 - масляным составомОписание:

1. Конструкции металлические и элементы крепежные.
2. Листы гипсокартонные влагостойкие ГКЛВ толщиной 12,5 мм.
3. Смеси сухие шпатлевочные гипсовые М-25.
4. Цветная масляная краска МА-22.

Состав работ:

1. Установка одинарного металлического каркаса с однослойной обшивкой гипсокартонными листами. 2. Отделка стен сухими смесями на гипсовой основе. 3. Окраска масляным составом улучшенная.

Измеритель: 100 м²

№	Наименование	Единица измерения	Показатели
1	Прямые затраты, в т.ч.	тенге	349 596
1.1	Зарплата рабочих-строителей	тенге	179 477
1.2	Эксплуатация машин/в т.ч. зарплата машинистов	тенге	2 118/758
1.3	Материалы	тенге	168 001
2	Оборудование, мебель и инвентарь	тенге	-
	Затраты труда рабочих-строителей	чел.-ч	158,5300
	Затраты труда машинистов	чел.-ч	0,5700

Группа 2 Оштукатуривание стен с устройством гипсокартона
Подгруппа 8823-0302-01 - Оштукатуривание стен с устройством гипсокартона на металлическом каркасе



Таблица 8823-0302-0101 - декоративной штукатуркойОписание:

1. Конструкции металлические и элементы крепежные.
2. Листы гипсокартонные влагостойкие ГКЛВ толщиной 12,5 мм.
3. Смеси сухие шпатлевочные гипсовые М-25.
4. Смеси сухие-минеральная штукатурка для декоративной отделки.

Состав работ:

1. Установка одинарного металлического каркаса с однослойной обшивкой гипсокартонными листами.
2. Отделка стен сухими смесями на гипсовой основе.
3. Отделка декоративной штукатуркой.

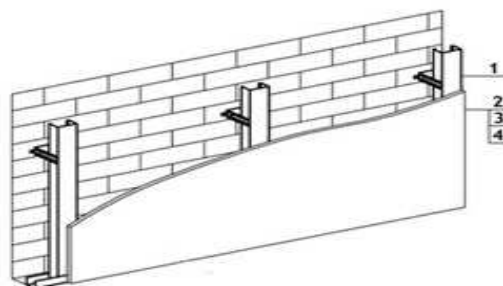
Измеритель: 100 м²

№	Наименование	Единица измерения	Показатели
1	Прямые затраты, в т.ч.	тенге	373 750
1.1	Зарплата рабочих-строителей	тенге	190 999
1.2	Эксплуатация машин/в т.ч. зарплата машинистов	тенге	2 254/813
1.3	Материалы	тенге	180 497
2	Оборудование, мебель и инвентарь	тенге	-
	Затраты труда рабочих-строителей	чел.-ч	162,2100
	Затраты труда машинистов	чел.-ч	0,6210

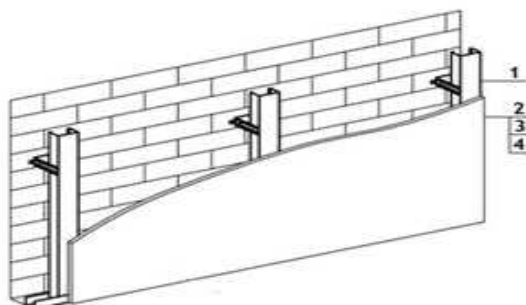
Группа 3 Облицовка стен с устройством гипсокартона**Подгруппа 8823-0303-01 - Облицовка стен с устройством гипсокартона на металлическом каркасе****Таблица 8823-0303-0101 - керамической плиткой на цементном растворе**Описание:

1. Конструкции металлические и элементы крепежные.
2. Листы гипсокартонные влагостойкие ГКЛВ толщиной 12,5 мм.
3. Грунтовка водно-дисперсионная акриловая.
4. Плитки керамические глазурованные гладкие цветные. Раствор готовый отделочный тяжелый, цементный 1:3.

Состав работ:

1. Установка одинарного металлического каркаса с однослойной обшивкой гипсокартонными листами.
2. Облицовка керамической плиткой, без карнизных, плинтусных и угловых плиток без установки плиток туалетного гарнитура, на цементном растворе.

Измеритель: 100 м2

№	Наименование	Единица измерения	Показатели
1	Прямые затраты, в т.ч.	тенге	734 756
1.1	Зарплата рабочих-строителей	тенге	356 287
1.2	Эксплуатация машин/в т.ч. зарплата машинистов	тенге	3 666/1 472
1.3	Материалы	тенге	374 803
2	Оборудование, мебель и инвентарь	тенге	-
	Затраты труда рабочих-строителей	чел.-ч	311,7300
	Затраты труда машинистов	чел.-ч	1,3100

Таблица 8823-0303-0102 - керамической плиткой на клее из сухих смесейОписание:

1. Конструкции металлические и элементы крепежные.
2. Листы гипсокартонные влагостойкие ГКЛВ толщиной 12,5 мм.
3. Грунтовка водно-дисперсионная акриловая.
4. Плитки керамические глазурованные гладкие цветные. Клей из сухих смесей.

Состав работ:

1. Установка одинарного металлического каркаса с однослойной обшивкой гипсокартонными листами.
2. Облицовка керамической плиткой, без карнизных, плинтусных и угловых плиток без установки плиток туалетного гарнитура на клее из сухих смесей.

Измеритель: 100 м2

№	Наименование	Единица измерения	Показатели
1	Прямые затраты, в т.ч.	тенге	666 653
1.1	Зарплата рабочих-строителей	тенге	301 183
1.2	Эксплуатация машин/в т.ч. зарплата машинистов	тенге	4 027/2 253
1.3	Материалы	тенге	361 443
2	Оборудование, мебель и инвентарь	тенге	-
	Затраты труда рабочих-строителей	чел.-ч	263,7300
	Затраты труда машинистов	чел.-ч	2,1000

Группа 4 Оклейка стен с устройством гипсокартона
Подгруппа 8823-0304-01 - Оклейка стен с устройством гипсокартона на металлическом каркасе

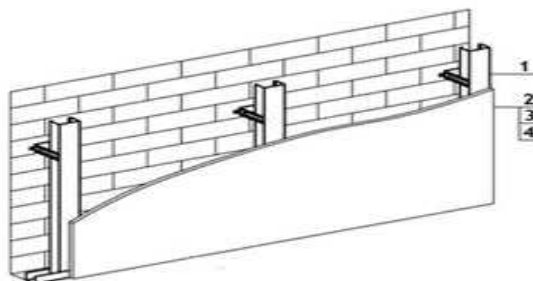
**Таблица 8823-0304-0101 - бумажными обоями**Описание:

1. Конструкции металлические и элементы крепежные.

2. Листы гипсокартонные влагостойкие ГКЛВ толщиной 12,5 мм.
3. Смеси сухие шпатлевочные гипсовые М-25.
4. Бумажные обои.

Состав работ:

1. Установка одинарного металлического каркаса с однослойной обшивкой гипсокартонными листами.
2. Отделка стен сухими смесями на гипсовой основе.
3. Оклейка стен обоями.

Измеритель: 100 м2

№	Наименование	Единица измерения	Показатели
1	Прямые затраты, в т.ч.	тенге	374 474
1.1	Зарплата рабочих-строителей	тенге	156 017
1.2	Эксплуатация машин/в т.ч. зарплата машинистов	тенге	1 873/649
1.3	Материалы	тенге	216 584
2	Оборудование, мебель и инвентарь	тенге	-
	Затраты труда рабочих-строителей	чел.-ч	136,0100
	Затраты труда машинистов	чел.-ч	0,4770

Таблица 8823-0304-0102 - текстильными обоямиОписание:

1. Конструкции металлические и элементы крепежные.
2. Листы гипсокартонные влагостойкие ГКЛВ толщиной 12,5 мм.
3. Смеси сухие шпатлевочные гипсовые М-25.
4. Текстильные обои.

Состав работ:

1. Установка одинарного металлического каркаса с однослойной обшивкой гипсокартонными листами.
2. Отделка стен сухими смесями на гипсовой основе.
3. Оклейка стен обоями.

Измеритель: 100 м2

№	Наименование	Единица измерения	Показатели
1	Прямые затраты, в т.ч.	тенге	401 123
1.1	Зарплата рабочих-строителей	тенге	156 017
1.2	Эксплуатация машин/в т.ч. зарплата машинистов	тенге	1 873/649
1.3	Материалы	тенге	243 233
2	Оборудование, мебель и инвентарь	тенге	-
	Затраты труда рабочих-строителей	чел.-ч	136,0100
	Затраты труда машинистов	чел.-ч	0,4770

Подраздел 4 Отделка стен с теплоизоляцией
Группа 1 Окраска стен с теплоизоляцией
Подгруппа 8823-0401-01 - Окраска стен с теплоизоляцией оштукатуренных по сетке



Таблица 8823-0401-0101 - водным известковым составом

Описание:

1. Плиты из минеральной ваты на синтетическом связующем марки П-175.
2. Проволока горячекатаная обычной точности в мотках из стали СВ-08А диаметром от 6,3 мм до 6,5 мм
3. Раствор готовый отделочный тяжелый, известковый 1:2,5 .
4. Известь строительная.

Состав работ:

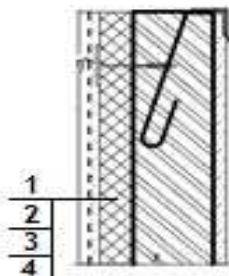
1. Устройство теплоизоляционного слоя толщиной 80 мм
2. Устройство каркаса при оштукатуривании.
3. Оштукатуривание
4. Известковая окраска.

Измеритель: 100 м²

№	Наименование	Единица измерения	Показатели
1	Прямые затраты, в т.ч.	тенге	690 576
1.1	Зарплата рабочих-строителей	тенге	190 965
1.2	Эксплуатация машин/в т.ч. зарплата машинистов	тенге	4 273/1 785
1.3	Материалы	тенге	495 338
2	Оборудование, мебель и инвентарь	тенге	-
	Затраты труда рабочих-строителей	чел.-ч	170,0700
	Затраты труда машинистов	чел.-ч	1,7340

Подраздел 5 Отделка стен и колонн природным камнем и искусственными плитами
Группа 1 Облицовка стен и колонн природным камнем
Подгруппа 8823-0501-01 - Облицовка стен полированными мраморными плитами



Таблица 8823-0501-0101 - число плит в 1 м² до 4Описание:

1. Стальные крепежные элементы из швеллеров и уголков.
2. Плиты из мрамора облицовочные пиленные полированные толщина 20 мм.

Состав работ:

1. Установка креплений.
2. Облицовка мраморными плитами.

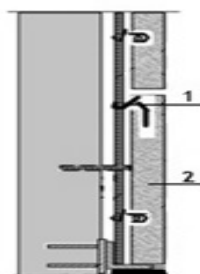
Измеритель: 100 м²

№	Наименование	Единица измерения	Показатели
1	Прямые затраты, в т.ч.	тенге	3 488 626
1.1	Зарплата рабочих-строителей	тенге	1 571 145
1.2	Эксплуатация машин/в т.ч. зарплата машинистов	тенге	189 297/132 718
1.3	Материалы	тенге	1 728 184
2	Оборудование, мебель и инвентарь	тенге	-
	Затраты труда рабочих-строителей	чел.-ч	1151,6820
	Затраты труда машинистов	чел.-ч	112,6033

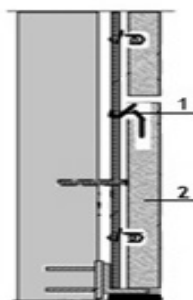
Подгруппа 8823-0501-02 - Облицовка колонн полированными мраморными плитами**Таблица 8823-0501-0201 - четырехгранных, число плит в 1 м² до 4**Описание:

1. Стальные крепежные элементы из швеллеров и уголков.
2. Плиты из мрамора облицовочные пиленные полированные толщина 20 мм.

Состав работ:

1. Установка креплений.
2. Облицовка мраморными плитами.

Измеритель: 100 м²

№	Наименование	Единица измерения	Показатели
1	Прямые затраты, в т.ч.	тенге	4 284 187
1.1	Зарплата рабочих-строителей	тенге	2 298 204
1.2	Эксплуатация машин/в т.ч. зарплата машинистов	тенге	120 976/72 400
1.3	Материалы	тенге	1 865 007
2	Оборудование, мебель и инвентарь	тенге	-
	Затраты труда рабочих-строителей	чел.-ч	1652,0184
	Затраты труда машинистов	чел.-ч	60,8119

Таблица 8823-0501-0202 - многогранных, число плит в 1 м² до 4Описание:

1. Стальные крепежные элементы из швеллеров и уголков.
2. Плиты из мрамора облицовочные пиленные полированные толщина 20 мм.

Состав работ:

1. Установка креплений.
2. Облицовка мраморными плитами.

Измеритель: 100 м²

№	Наименование	Единица измерения	Показатели
1	Прямые затраты, в т.ч.	тенге	6 773 561
1.1	Зарплата рабочих-строителей	тенге	4 575 883
1.2	Эксплуатация машин/в т.ч. зарплата машинистов	тенге	263 715/188 707
1.3	Материалы	тенге	1 933 963
2	Оборудование, мебель и инвентарь	тенге	-
	Затраты труда рабочих-строителей	чел.-ч	3042,1866
	Затраты труда машинистов	чел.-ч	159,8612

Подраздел 6 Отделка откосов каменных и бетонных
Группа 1 Окраска откосов каменных и бетонных
Подгруппа 8823-0601-01 - Окраска откосов каменных и бетонных оштукатуренных цементно-известковым раствором

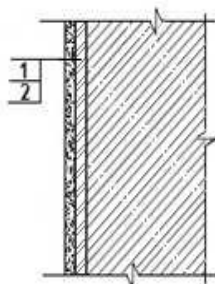
**Таблица 8823-0601-0101 - водным известковым составом**Описание:

1. Раствор готовый отделочный тяжелый, цементно-известковый 1:1:6.
2. Известь строительная.

Состав работ:

1. Оштукатуривание цементно-известковым раствором по камню и бетону.
2. Известковая окраска водным составом.

Измеритель: 100 м²

№	Наименование	Единица измерения	Показатели
1	Прямые затраты, в т.ч.	тенге	329 331
1.1	Зарплата рабочих-строителей	тенге	217 738
1.2	Эксплуатация машин/в т.ч. зарплата машинистов	тенге	4 223/2 055
1.3	Материалы	тенге	107 370
2	Оборудование, мебель и инвентарь	тенге	-

Окончание таблицы 8823-0601-0101

Измеритель: 100 м2

№	Наименование	Единица измерения	Показатели
	Затраты труда рабочих-строителей	чел.-ч	188,2000
	Затраты труда машинистов	чел.-ч	2,0900

Таблица 8823-0601-0102 - поливинилацетатным водоэмульсионным составом

Описание:

1. Раствор готовый отделочный тяжелый, цементно-известковый 1:1:6.
2. Водоэмульсионная краска ВЭАК-1180.

Состав работ:

1. Оштукатуривание цементно-известковым раствором по камню и бетону.
2. Окраска поливинилацетатным водоэмульсионным составом улучшенная.

Измеритель: 100 м2

№	Наименование	Единица измерения	Показатели
1	Прямые затраты, в т.ч.	тенге	380 577
1.1	Зарплата рабочих-строителей	тенге	252 284
1.2	Эксплуатация машин/в т.ч. зарплата машинистов	тенге	4 587/2 217
1.3	Материалы	тенге	123 706
2	Оборудование, мебель и инвентарь	тенге	-
	Затраты труда рабочих-строителей	чел.-ч	218,0000
	Затраты труда машинистов	чел.-ч	2,2300

Таблица 8823-0601-0103 - масляным составом

Описание:

1. Раствор готовый отделочный тяжелый, цементно-известковый 1:1:6.
2. Цветная масляная краска МА-22.

Состав работ:

1. Оштукатуривание цементно-известковым раствором по камню и бетону.
2. Окраска масляным составом улучшенная.

Измеритель: 100 м2

№	Наименование	Единица измерения	Показатели
1	Прямые затраты, в т.ч.	тенге	397 089
1.1	Зарплата рабочих-строителей	тенге	261 862
1.2	Эксплуатация машин/в т.ч. зарплата машинистов	тенге	4 461/2 160
1.3	Материалы	тенге	130 766
2	Оборудование, мебель и инвентарь	тенге	-
	Затраты труда рабочих-строителей	чел.-ч	225,8000
	Затраты труда машинистов	чел.-ч	2,1800

Таблица 8823-0601-0104 – эмальюОписание:

1. Раствор готовый отделочный тяжелый, цементно-известковый 1:1:6.
2. Эмаль пентафталева ПФ-133 разных цветов.

Состав работ:

1. Оштукатуривание цементно-известковым раствором по камню и бетону.
2. Окраска эмалью.

Измеритель: 100 м²

№	Наименование	Единица измерения	Показатели
1	Прямые затраты, в т.ч.	тенге	392 037
1.1	Зарплата рабочих-строителей	тенге	261 862
1.2	Эксплуатация машин/в т.ч. зарплата машинистов	тенге	4 461/2 160
1.3	Материалы	тенге	125 714
2	Оборудование, мебель и инвентарь	тенге	-
	Затраты труда рабочих-строителей	чел.-ч	225,8000
	Затраты труда машинистов	чел.-ч	2,1800

Подгруппа 8823-0601-02 - Окраска откосов каменных и бетонных оштукатуренных цементно-известковым раствором и отделанных сухой смесью

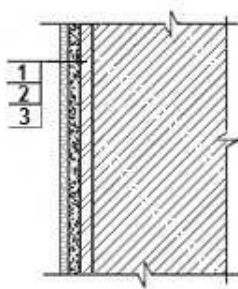
**Таблица 8823-0601-0201 - акриловым водоэмульсионным составом за один раз**Описание:

1. Раствор готовый отделочный тяжелый, цементно-известковый 1:1:6.
2. Смеси сухие шпатлевочные гипсовые М25.
3. Краска на основе водной акриловой дисперсии матовая протирающаяся для внутренних работ.

Состав работ:

1. Оштукатуривание цементно-известковым раствором по камню и бетону.
2. Отделка оштукатуренных поверхностей сухими смесями на гипсовой основе.
3. Окраска акриловым водоэмульсионным составом за один раз.

Измеритель: 100 м²

№	Наименование	Единица измерения	Показатели
1	Прямые затраты, в т.ч.	тенге	493 583
1.1	Зарплата рабочих-строителей	тенге	298 778

Окончание таблицы 8823-0601-0201

Измеритель: 100 м2

№	Наименование	Единица измерения	Показатели
1.2	Эксплуатация машин/в т.ч. зарплата машинистов	тенге	5 331/2 391
1.3	Материалы	тенге	189 474
2	Оборудование, мебель и инвентарь	тенге	-
	Затраты труда рабочих-строителей	чел.-ч	254,5100
	Затраты труда машинистов	чел.-ч	2,3600

Таблица 8823-0601-0202 - акриловым водоэмульсионным составом за два раза

Описание:

1. Раствор готовый отделочный тяжелый, цементно-известковый 1:1:6.
2. Смеси сухие шпатлевочные гипсовые М25.
3. Краска на основе водной акриловой дисперсии матовая протирающаяся для внутренних работ.

Состав работ:

1. Оштукатуривание цементно-известковым раствором по камню и бетону.
2. Отделка оштукатуренных поверхностей сухими смесями на гипсовой основе.
3. Окраска акриловым водоэмульсионным составом за два раза.

Измеритель: 100 м2

№	Наименование	Единица измерения	Показатели
1	Прямые затраты, в т.ч.	тенге	508 853
1.1	Зарплата рабочих-строителей	тенге	310 515
1.2	Эксплуатация машин/в т.ч. зарплата машинистов	тенге	5 362/2 404
1.3	Материалы	тенге	192 976
2	Оборудование, мебель и инвентарь	тенге	-
	Затраты труда рабочих-строителей	чел.-ч	264,3900
	Затраты труда машинистов	чел.-ч	2,3720

Таблица 8823-0601-0203 - поливинилацетатным водоэмульсионным составом

Описание:

1. Раствор готовый отделочный тяжелый, цементно-известковый 1:1:6.
2. Смеси сухие шпатлевочные гипсовые М25.
3. Водоэмульсионная краска ВЭАК-1180.

Состав работ:

1. Оштукатуривание цементно-известковым раствором по камню и бетону.
2. Отделка оштукатуренных поверхностей сухими смесями на гипсовой основе.
3. Окраска поливинилацетатным водоэмульсионным составом улучшенная.

Измеритель: 100 м2

№	Наименование	Единица измерения	Показатели
1	Прямые затраты, в т.ч.	тенге	521 757
1.1	Зарплата рабочих-строителей	тенге	319 644

Окончание таблицы 8823-0601-0203

Измеритель: 100 м²

№	Наименование	Единица измерения	Показатели
1.2	Эксплуатация машин/в т.ч. зарплата машинистов	тенге	5 696/2 553
1.3	Материалы	тенге	196 417
2	Оборудование, мебель и инвентарь	тенге	-
	Затраты труда рабочих-строителей	чел.-ч	274,7000
	Затраты труда машинистов	чел.-ч	2,5000

Таблица 8823-0601-0204 - масляным составом

Описание:

1. Раствор готовый отделочный тяжелый, цементно-известковый 1:1:6.
2. Смеси сухие шпатлевочные гипсовые М25.
3. Цветная масляная краска МА-22.

Состав работ:

1. Оштукатуривание цементно-известковым раствором по камню и бетону.
2. Отделка оштукатуренных поверхностей сухими смесями на гипсовой основе.
3. Окраска масляным составом улучшенная.

Измеритель: 100 м²

№	Наименование	Единица измерения	Показатели
1	Прямые затраты, в т.ч.	тенге	538 268
1.1	Зарплата рабочих-строителей	тенге	329 222
1.2	Эксплуатация машин/в т.ч. зарплата машинистов	тенге	5 569/2 496
1.3	Материалы	тенге	203 477
2	Оборудование, мебель и инвентарь	тенге	-
	Затраты труда рабочих-строителей	чел.-ч	282,5000
	Затраты труда машинистов	чел.-ч	2,4500

Группа 2 Облицовка откосов каменных и бетонных
Подгруппа 8823-0602-01 - Облицовка откосов каменных и бетонных
оштукатуренных цементно-известковым раствором



Таблица 8823-0602-0101 - керамической плиткой на цементном растворе

Описание:

1. Раствор готовый отделочный тяжелый, цементно-известковый 1:1:6.
2. Плитки керамические глазурованные гладкие цветные. Раствор готовый отделочный тяжелый, цементный 1:3.

Состав работ:

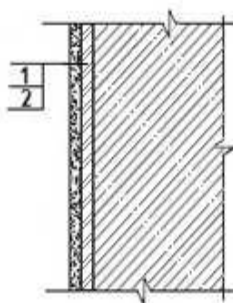
1. Оштукатуривание цементно-известковым раствором по камню и бетону. 2. Облицовка керамической плиткой, без карнизных, плинтусных и угловых плиток без установки плиток туалетного гарнитура, на цементном растворе.

Измеритель: 100 м²

№	Наименование	Единица измерения	Показатели
1	Прямые затраты, в т.ч.	тенге	807 872
1.1	Зарплата рабочих-строителей	тенге	438 672
1.2	Эксплуатация машин/в т.ч. зарплата машинистов	тенге	6 009/2 875
1.3	Материалы	тенге	363 191
2	Оборудование, мебель и инвентарь	тенге	-
	Затраты труда рабочих-строителей	чел.-ч	379,0000
	Затраты труда машинистов	чел.-ч	2,9200

Таблица 8823-0602-0102 - керамической плиткой на клее из сухих смесейОписание:

1. Раствор готовый отделочный тяжелый, цементно-известковый 1:1:6.
2. Плитки керамические глазурованные гладкие цветные. Клей из сухих смесей.

Состав работ:

1. Оштукатуривание цементно-известковым раствором по камню и бетону. 2. Облицовка керамической плиткой, без карнизных, плинтусных и угловых плиток без установки плиток туалетного гарнитура, на клее из сухих смесей.

Измеритель: 100 м²

№	Наименование	Единица измерения	Показатели
1	Прямые затраты, в т.ч.	тенге	739 768
1.1	Зарплата рабочих-строителей	тенге	383 568
1.2	Эксплуатация машин/в т.ч. зарплата машинистов	тенге	6 370/3 656
1.3	Материалы	тенге	349 830
2	Оборудование, мебель и инвентарь	тенге	-
	Затраты труда рабочих-строителей	чел.-ч	331,0000
	Затраты труда машинистов	чел.-ч	3,7100

Подгруппа 8823-0602-02 - Облицовка откосов каменных и бетонных оштукатуренных цементно-известковым раствором и отделанных сухой смесью



Таблица 8823-0602-0201 - керамической плиткой на цементном раствореОписание:

1. Раствор готовый отделочный тяжелый, цементно-известковый 1:1:6.
2. Смеси сухие шпатлевочные гипсовые М25.
3. Плитки керамические глазурованные гладкие цветные. Раствор готовый отделочный тяжелый, цементный 1:3.

Состав работ:

1. Оштукатуривание цементно-известковым раствором по камню и бетону.
2. Отделка оштукатуренных поверхностей сухими смесями на гипсовой основе.
3. Облицовка керамической плиткой, без карнизных, плитусных и угловых плиток без установки плиток туалетного гарнитура, на цементном растворе.

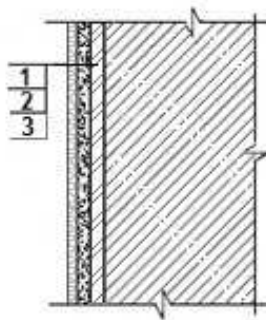
Измеритель: 100 м²

№	Наименование	Единица измерения	Показатели
1	Прямые затраты, в т.ч.	тенге	905 949
1.1	Зарплата рабочих-строителей	тенге	480 298
1.2	Эксплуатация машин/в т.ч. зарплата машинистов	тенге	6 870/3 134
1.3	Материалы	тенге	418 781
2	Оборудование, мебель и инвентарь	тенге	-
	Затраты труда рабочих-строителей	чел.-ч	415,2600
	Затраты труда машинистов	чел.-ч	3,1300

Таблица 8823-0602-0202 - керамической плиткой на клее из сухих смесейОписание:

1. Раствор готовый отделочный тяжелый, цементно-известковый 1:1:6.
2. Смеси сухие шпатлевочные гипсовые М25.
3. Плитки керамические глазурованные гладкие цветные. Клей из сухих смесей.

Состав работ:

1. Оштукатуривание цементно-известковым раствором по камню и бетону.
2. Отделка оштукатуренных поверхностей сухими смесями на гипсовой основе.
3. Облицовка керамической плиткой, без карнизных, плитусных и угловых плиток без установки плиток туалетного гарнитура, на клее из сухих смесей.

Измеритель: 100 м²

№	Наименование	Единица измерения	Показатели
1	Прямые затраты, в т.ч.	тенге	837 846
1.1	Зарплата рабочих-строителей	тенге	425 194
1.2	Эксплуатация машин/в т.ч. зарплата машинистов	тенге	7 231/3 915
1.3	Материалы	тенге	405 421
2	Оборудование, мебель и инвентарь	тенге	-
	Затраты труда рабочих-строителей	чел.-ч	367,2600
	Затраты труда машинистов	чел.-ч	3,9200

Подраздел 7 Отделка откосов с устройством гипсокартона
Группа 1 Окраска откосов с устройством гипсокартона
Подгруппа 8823-0701-01 - Окраска откосов с устройством гипсокартона на металлическом каркасе



Таблица 8823-0701-0101 - акриловым водоэмульсионным составом за один раз

Описание:

1. Плиты из минеральной ваты на синтетическом связующем марки П-100.
2. Конструкции металлические и элементы крепежные.
3. Листы гипсокартонные влагостойкие ГКЛВ толщиной 9,5 мм.
4. Смеси сухие шпатлевочные гипсовые М-25.
5. Краска на основе водной акриловой дисперсии матовая протирающаяся для внутренних работ.

Состав работ:

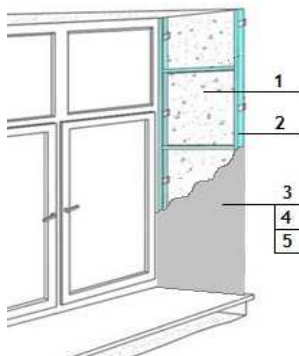
1. Укладка теплоизоляционных материалов.
2. Установка металлического каркаса.
3. Крепление гипсокартонных плит.
4. Отделка сухими смесями на гипсовой основе.
5. Окраска акриловым водоэмульсионным составом за один раз.

Измеритель: 100 м²

№	Наименование	Единица измерения	Показатели
1	Прямые затраты, в т.ч.	тенге	386 861
1.1	Зарплата рабочих-строителей	тенге	165 539
1.2	Эксплуатация машин/в т.ч. зарплата машинистов	тенге	6 624/2 750
1.3	Материалы	тенге	214 698
2	Оборудование, мебель и инвентарь	тенге	-
	Затраты труда рабочих-строителей	чел.-ч	143,6496
	Затраты труда машинистов	чел.-ч	2,2881

Таблица 8823-0701-0102 - акриловым водоэмульсионным составом за два раза

Описание:

1. Плиты из минеральной ваты на синтетическом связующем марки П-100.
2. Конструкции металлические и элементы крепежные.
3. Листы гипсокартонные влагостойкие ГКЛВ толщиной 9,5 мм.
4. Смеси сухие шпатлевочные гипсовые М-25.
5. Краска на основе водной акриловой дисперсии матовая протирающаяся для внутренних работ.

Состав работ:

1. Укладка теплоизоляционных материалов.
2. Установка металлического каркаса.
3. Крепление гипсокартонных плит.
4. Отделка сухими смесями на гипсовой основе.
5. Окраска акриловым водоэмульсионным составом за два раза.

Измеритель: 100 м²

№	Наименование	Единица измерения	Показатели
1	Прямые затраты, в т.ч.	тенге	402 131
1.1	Зарплата рабочих-строителей	тенге	177 277
1.2	Эксплуатация машин/в т.ч. зарплата машинистов	тенге	6 654/2 764
1.3	Материалы	тенге	218 200
2	Оборудование, мебель и инвентарь	тенге	-
	Затраты труда рабочих-строителей	чел.-ч	153,5296
	Затраты труда машинистов	чел.-ч	2,3001

Таблица 8823-0701-0103 - поливинилацетатным водоэмульсионным составомОписание:

1. Плиты из минеральной ваты на синтетическом связующем марки П-100.
2. Конструкции металлические и элементы крепежные.
3. Листы гипсокартонные влагостойкие ГКЛВ толщиной 9,5 мм.
4. Смеси сухие шпатлевочные гипсовые М-25.
5. Водоэмульсионная краска ВЭАК-1180.

Состав работ:

1. Укладка теплоизоляционных материалов.
2. Установка металлического каркаса.
3. Крепление гипсокартонных плит.
4. Отделка сухими смесями на гипсовой основе.
5. Окраска поливинилацетатным водоэмульсионным составом улучшенная.

Измеритель: 100 м²

№	Наименование	Единица измерения	Показатели
1	Прямые затраты, в т.ч.	тенге	415 034
1.1	Зарплата рабочих-строителей	тенге	186 405
1.2	Эксплуатация машин/в т.ч. зарплата машинистов	тенге	6 988/2 912
1.3	Материалы	тенге	221 641
2	Оборудование, мебель и инвентарь	тенге	-
	Затраты труда рабочих-строителей	чел.-ч	163,8396
	Затраты труда машинистов	чел.-ч	2,4281

Таблица 8823-0701-0104 - масляным составомОписание:

1. Плиты из минеральной ваты на синтетическом связующем марки П-100.
2. Конструкции металлические и элементы крепежные.
3. Листы гипсокартонные влагостойкие ГКЛВ толщиной 9,5 мм.
4. Смеси сухие шпатлевочные гипсовые М-25.
5. Цветная масляная краска МА-22.

Состав работ:

1. Укладка теплоизоляционных материалов.
2. Установка металлического каркаса.
3. Крепление гипсокартонных плит.
4. Отделка сухими смесями на гипсовой основе.
5. Окраска масляным составом улучшенная.

Измеритель: 100 м²

№	Наименование	Единица измерения	Показатели
1	Прямые затраты, в т.ч.	тенге	431 546
1.1	Зарплата рабочих-строителей	тенге	195 983
1.2	Эксплуатация машин/в т.ч. зарплата машинистов	тенге	6 862/2 856
1.3	Материалы	тенге	228 701
2	Оборудование, мебель и инвентарь	тенге	-
	Затраты труда рабочих-строителей	чел.-ч	171,6396
	Затраты труда машинистов	чел.-ч	2,3781

Группа 2 Облицовка откосов с устройством гипсокартона
Подгруппа 8823-0702-01 - Облицовка откосов с устройством гипсокартона на металлическом каркасе



Таблица 8823-0702-0101 - керамической плиткой на цементном растворе

Описание:

1. Плиты из минеральной ваты на синтетическом связующем марки П-100.
2. Конструкции металлические и элементы крепежные.
3. Листы гипсокартонные влагостойкие ГКЛВ толщиной 9,5 мм.
4. Грунтовка водно-дисперсионная акриловая.
5. Плитки керамические глазурованные гладкие цветные. Раствор готовый отделочный тяжелый, цементный 1:3.

Состав работ:

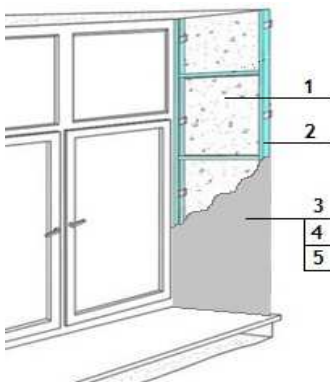
1. Укладка теплоизоляционных материалов.
2. Установка металлического каркаса.
3. Крепление гипсокартонных плит.
3. Облицовка керамической плиткой, без карнизных, плинтусных и угловых плиток без установки плиток туалетного гарнитура, на цементном растворе.

Измеритель: 100 м²

№	Наименование	Единица измерения	Показатели
1	Прямые затраты, в т.ч.	тенге	816 706
1.1	Зарплата рабочих-строителей	тенге	372 793

Окончание таблицы 8823-0702-0101

Измеритель: 100 м²

№	Наименование	Единица измерения	Показатели
1.2	Эксплуатация машин/в т.ч. зарплата машинистов	тенге	8 410/3 570
1.3	Материалы	тенге	435 503
2	Оборудование, мебель и инвентарь	тенге	-
	Затраты труда рабочих-строителей	чел.-ч	324,8396
	Затраты труда машинистов	чел.-ч	3,1181

Таблица 8823-0702-0102 - керамической плиткой на клее из сухих смесей

Описание:

1. Плиты из минеральной ваты на синтетическом связующем марки П-100.
2. Конструкции металлические и элементы крепежные.
3. Листы гипсокартонные влагостойкие ГКЛВ толщиной 9,5 мм.
4. Грунтовка водно-дисперсионная акриловая.
5. Плитки керамические глазурованные гладкие цветные. Клей из сухих смесей.

Состав работ:

1. Укладка теплоизоляционных материалов.
2. Установка металлического каркаса.
3. Крепление гипсокартонных плит.
3. Облицовка керамической плиткой, без карнизных, плинтусных и угловых плиток без установки плиток туалетного гарнитура на клее из сухих смесей.

Измеритель: 100 м²

№	Наименование	Единица измерения	Показатели
1	Прямые затраты, в т.ч.	тенге	748 602
1.1	Зарплата рабочих-строителей	тенге	317 689
1.2	Эксплуатация машин/в т.ч. зарплата машинистов	тенге	8 771/4 351
1.3	Материалы	тенге	422 142
2	Оборудование, мебель и инвентарь	тенге	-
	Затраты труда рабочих-строителей	чел.-ч	276,8396
	Затраты труда машинистов	чел.-ч	3,9081

Подраздел 8 Отделка потолков**Группа 1 Окраска потолков по оштукатуренной поверхности****Подгруппа 8823-0801-01 - Окраска потолков по оштукатуренной поверхности простая**

Таблица 8823-0801-0101 - водным известковым составом

Описание:

1. Раствор готовый отделочный тяжелый, цементно-известковый 1:1:6.
2. Известь строительная.

Состав работ:

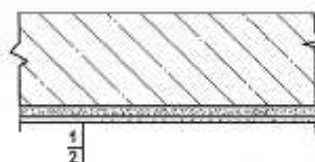
1. Сплошное выравнивание бетонных поверхностей (однослойное оштукатуривание) цементно-известковым раствором. 2. Окраска водным известковым составом.

Измеритель: 100 м2

№	Наименование	Единица измерения	Показатели
1	Прямые затраты, в т.ч.	тенге	76 382
1.1	Зарплата рабочих-строителей	тенге	57 581
1.2	Эксплуатация машин/в т.ч. зарплата машинистов	тенге	677/328
1.3	Материалы	тенге	18 124
2	Оборудование, мебель и инвентарь	тенге	-
	Затраты труда рабочих-строителей	чел.-ч	54,2000
	Затраты труда машинистов	чел.-ч	0,3300

Таблица 8823-0801-0102 - поливинилацетатным водоземulsionным составомОписание:

1. Раствор готовый отделочный тяжелый, цементно-известковый 1:1:6.
2. Водоземulsionная краска ВЭАК-1180.

Состав работ:

1. Сплошное выравнивание бетонных поверхностей (однослойное оштукатуривание) цементно-известковым раствором. 2. Окраска поливинилацетатным водоземulsionным составом простая.

Измеритель: 100 м2

№	Наименование	Единица измерения	Показатели
1	Прямые затраты, в т.ч.	тенге	95 465
1.1	Зарплата рабочих-строителей	тенге	65 978
1.2	Эксплуатация машин/в т.ч. зарплата машинистов	тенге	863/410
1.3	Материалы	тенге	28 624
2	Оборудование, мебель и инвентарь	тенге	-
	Затраты труда рабочих-строителей	чел.-ч	60,4000
	Затраты труда машинистов	чел.-ч	0,4000

Таблица 8823-0801-0103 - масляным составомОписание:

1. Раствор готовый отделочный тяжелый, цементно-известковый 1:1:6.
2. Цветная масляная краска МА-22.

Состав работ:

1. Сплошное выравнивание бетонных поверхностей (однослойное оштукатуривание) цементно-известковым раствором. 2. Окраска масляным составом простая.

Измеритель: 100 м2

№	Наименование	Единица измерения	Показатели
1	Прямые затраты, в т.ч.	тенге	109 682
1.1	Зарплата рабочих-строителей	тенге	71 109

Окончание таблицы 8823-0801-0103

Измеритель: 100 м²

№	Наименование	Единица измерения	Показатели
1.2	Эксплуатация машин/в т.ч. зарплата машинистов	тенге	757/363
1.3	Материалы	тенге	37 816
2	Оборудование, мебель и инвентарь	тенге	-
	Затраты труда рабочих-строителей	чел.-ч	65,8000
	Затраты труда машинистов	чел.-ч	0,3600

Подгруппа 8823-0801-02 - Окраска потолков по оштукатуренной поверхности улучшенная



Таблица 8823-0801-0202 - поливинилацетатным вододисперсионным составом

Описание:

1. Раствор готовый отделочный тяжелый, цементно-известковый 1:1:6.
2. Вододисперсионная краска ВЭАК-1180.

Состав работ:

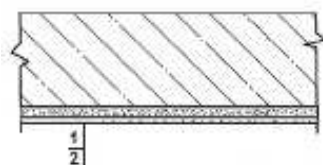
1. Сплошное выравнивание бетонных поверхностей (однослойное оштукатуривание) цементно-известковым раствором.
2. Окраска поливинилацетатным вододисперсионным составом улучшенная.

Измеритель: 100 м²

№	Наименование	Единица измерения	Показатели
1	Прямые затраты, в т.ч.	тенге	140 205
1.1	Зарплата рабочих-строителей	тенге	103 207
1.2	Эксплуатация машин/в т.ч. зарплата машинистов	тенге	1 068/502
1.3	Материалы	тенге	35 930
2	Оборудование, мебель и инвентарь	тенге	-
	Затраты труда рабочих-строителей	чел.-ч	94,0000
	Затраты труда машинистов	чел.-ч	0,4800

Таблица 8823-0801-0203 - масляным составом

Описание:

1. Раствор готовый отделочный тяжелый, цементно-известковый 1:1:6.
2. Цветная масляная краска МА-22.

Состав работ:

1. Сплошное выравнивание бетонных поверхностей (однослойное оштукатуривание) цементно-известковым раствором.
2. Окраска масляным составом улучшенная.

Измеритель: 100 м²

№	Наименование	Единица измерения	Показатели
1	Прямые затраты, в т.ч.	тенге	158 969
1.1	Зарплата рабочих-строителей	тенге	113 211
1.2	Эксплуатация машин/в т.ч. зарплата машинистов	тенге	936/443
1.3	Материалы	тенге	44 822
2	Оборудование, мебель и инвентарь	тенге	-
	Затраты труда рабочих-строителей	чел.-ч	102,0000
	Затраты труда машинистов	чел.-ч	0,4300

Подгруппа 8823-0801-03 - Окраска потолков по оштукатуренной поверхности высококачественная



Таблица 8823-0801-0301 - поливинилацетатным водоземulsionным составом

Описание:

1. Раствор готовый отделочный тяжелый, цементно-известковый 1:1:6.
2. Водоземulsionная краска ВЭАК-1180.

Состав работ:

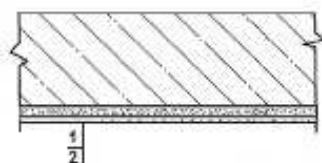
1. Сплошное выравнивание бетонных поверхностей (однослойное оштукатуривание) цементно-известковым раствором.
2. Окраска поливинилацетатным водоземulsionным составом высококачественная.

Измеритель: 100 м²

№	Наименование	Единица измерения	Показатели
1	Прямые затраты, в т.ч.	тенге	189 541
1.1	Зарплата рабочих-строителей	тенге	148 670
1.2	Эксплуатация машин/в т.ч. зарплата машинистов	тенге	1 248/582
1.3	Материалы	тенге	39 623
2	Оборудование, мебель и инвентарь	тенге	-
	Затраты труда рабочих-строителей	чел.-ч	126,3000
	Затраты труда машинистов	чел.-ч	0,5500

Таблица 8823-0801-0302 - масляным составом

Описание:

1. Раствор готовый отделочный тяжелый, цементно-известковый 1:1:6.
2. Цветная масляная краска МА-22.

Состав работ:

1. Сплошное выравнивание бетонных поверхностей (однослойное оштукатуривание) цементно-известковым раствором
2. Окраска масляным составом высококачественная.

Измеритель: 100 м²

№	Наименование	Единица измерения	Показатели
1	Прямые затраты, в т.ч.	тенге	210 238
1.1	Зарплата рабочих-строителей	тенге	160 327
1.2	Эксплуатация машин/в т.ч. зарплата машинистов	тенге	1 068/502
1.3	Материалы	тенге	48 843
2	Оборудование, мебель и инвентарь	тенге	-
	Затраты труда рабочих-строителей	чел.-ч	135,8000
	Затраты труда машинистов	чел.-ч	0,4800

Подгруппа 8823-0801-04 - Окраска потолков по отделанной сухими смесями поверхности



Таблица 8823-0801-0401 - акриловым водоэмульсионным составом за один раз

Описание:

1. Смеси сухие шпатлевочные гипсовые М25.
2. Краска на основе водной акриловой дисперсии матовая протирающаяся для внутренних работ.

Состав работ:

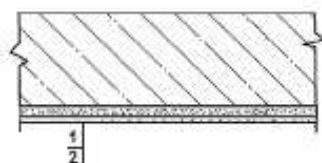
1. Отделка сухими смесями на гипсовой основе.
2. Окраска акриловым водоэмульсионным составом за один раз.

Измеритель: 100 м²

№	Наименование	Единица измерения	Показатели
1	Прямые затраты, в т.ч.	тенге	116 973
1.1	Зарплата рабочих-строителей	тенге	76 266
1.2	Эксплуатация машин/в т.ч. зарплата машинистов	тенге	514/168
1.3	Материалы	тенге	40 193
2	Оборудование, мебель и инвентарь	тенге	-
	Затраты труда рабочих-строителей	чел.-ч	64,5400
	Затраты труда машинистов	чел.-ч	0,1400

Таблица 8823-0801-0402 - акриловым водоэмульсионным составом за два раза

Описание:

1. Смеси сухие шпатлевочные гипсовые М25.
2. Краска на основе водной акриловой дисперсии матовая протирающаяся для внутренних работ.

Состав работ:

1. Отделка сухими смесями на гипсовой основе.
2. Окраска акриловым водоэмульсионным составом за два раза.

Измеритель: 100 м2

№	Наименование	Единица измерения	Показатели
1	Прямые затраты, в т.ч.	тенге	135 145
1.1	Зарплата рабочих-строителей	тенге	90 906
1.2	Эксплуатация машин/в т.ч. зарплата машинистов	тенге	544/181
1.3	Материалы	тенге	43 695
2	Оборудование, мебель и инвентарь	тенге	-
	Затраты труда рабочих-строителей	чел.-ч	76,6600
	Затраты труда машинистов	чел.-ч	0,1520

Таблица 8823-0801-0403 - поливинилацетатным водоземulsionным составомОписание:

1. Смеси сухие шпатлевочные гипсовые М25.
2. Водоземulsionная краска ВЭАК-1180.

Состав работ:

1. Отделка сухими смесями на гипсовой основе.
2. Окраска поливинилацетатным водоземulsionным составом улучшенная.

Измеритель: 100 м2

№	Наименование	Единица измерения	Показатели
1	Прямые затраты, в т.ч.	тенге	153 473
1.1	Зарплата рабочих-строителей	тенге	103 897
1.2	Эксплуатация машин/в т.ч. зарплата машинистов	тенге	905/342
1.3	Материалы	тенге	48 671
2	Оборудование, мебель и инвентарь	тенге	-
	Затраты труда рабочих-строителей	чел.-ч	91,4700
	Затраты труда машинистов	чел.-ч	0,2900

Таблица 8823-0801-0404 - масляным составомОписание:

1. Смеси сухие шпатлевочные гипсовые М25.
2. Цветная масляная краска МА-22.

Состав работ:

1. Отделка сухими смесями на гипсовой основе.
2. Окраска масляным составом улучшенная.

Измеритель: 100 м2

№	Наименование	Единица измерения	Показатели
1	Прямые затраты, в т.ч.	тенге	172 236
1.1	Зарплата рабочих-строителей	тенге	113 901
1.2	Эксплуатация машин/в т.ч. зарплата машинистов	тенге	772/283
1.3	Материалы	тенге	57 563
2	Оборудование, мебель и инвентарь	тенге	-
	Затраты труда рабочих-строителей	чел.-ч	99,4700
	Затраты труда машинистов	чел.-ч	0,2400

Группа 2 Отделка потолков с теплоизоляцией
Подгруппа 8823-0802-01 - Окраска потолков с теплоизоляцией оштукатуренных по сетке



Таблица 8823-0802-0101 - водным известковым составом

Описание:

1. Плиты из минеральной ваты на синтетическом связующем марки П-175.
2. Проволока горячекатаная обычной точности в мотках из стали СВ-08А диаметром от 6,3 мм до 6,5 мм.
3. Раствор готовый отделочный тяжелый, известковый 1:2,5.
4. Известь строительная.

Состав работ:

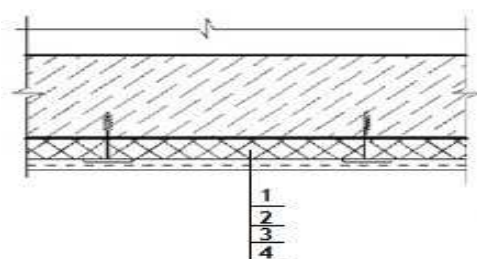
1. Устройство теплоизоляционного слоя толщиной 80 мм.
2. Устройство каркаса при оштукатуривании.
3. Оштукатуривание.
4. Известковая окраска.

Измеритель: 100 м²

№	Наименование	Единица измерения	Показатели
1	Прямые затраты, в т.ч.	тенге	745 536
1.1	Зарплата рабочих-строителей	тенге	227 586
1.2	Эксплуатация машин/в т.ч. зарплата машинистов	тенге	4 576/1 891
1.3	Материалы	тенге	513 374
2	Оборудование, мебель и инвентарь	тенге	-
	Затраты труда рабочих-строителей	чел.-ч	201,9700
	Затраты труда машинистов	чел.-ч	1,8340

Подраздел 9 Устройство подвесных потолков

Группа 1 Устройство подвесных потолков с заполнением

Подгруппа 8823-0901-01 - Устройство подвесных потолков с заполнением кассетной плиткой



Таблица 8823-0901-0101 - белой матовой алюминиевой перфорированнойОписание:

1. Кассетный потолок белый матовый алюминиевый перфорированный на скрытой подвесной системе в комплекте.

Состав работ:

1. Установка каркаса. 2. Установка плит.

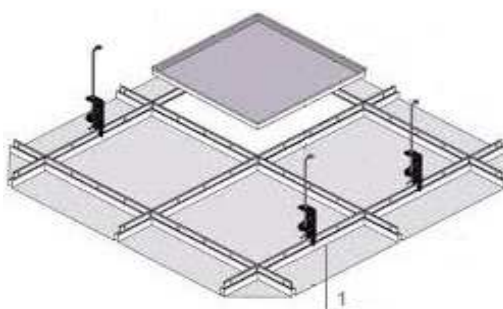
Измеритель: 100 м²

№	Наименование	Единица измерения	Показатели
1	Прямые затраты, в т.ч.	тенге	827 767
1.1	Зарплата рабочих-строителей	тенге	121 770
1.2	Эксплуатация машин/в т.ч. зарплата машинистов	тенге	13 729/6 117
1.3	Материалы	тенге	692 268
2	Оборудование, мебель и инвентарь	тенге	-
	Затраты труда рабочих-строителей	чел.-ч	102,5000
	Затраты труда машинистов	чел.-ч	5,3400

Подгруппа 8823-0901-02 - Устройство подвесных потолков с заполнением плиткой из минерального волокна**Таблица 8823-0901-0201 - класса "эконом" t 12 мм**Описание:

1. Подвесной потолок из минерального волокна класса «эконом» t 12 мм в комплекте.

Состав работ:

1. Установка каркаса. 2. Установка плит с подрезкой по месту.

Измеритель: 100 м²

№	Наименование	Единица измерения	Показатели
1	Прямые затраты, в т.ч.	тенге	405 676
1.1	Зарплата рабочих-строителей	тенге	121 770
1.2	Эксплуатация машин/в т.ч. зарплата машинистов	тенге	13 729/6 117
1.3	Материалы	тенге	270 177
2	Оборудование, мебель и инвентарь	тенге	-
	Затраты труда рабочих-строителей	чел.-ч	102,5000
	Затраты труда машинистов	чел.-ч	5,3400

Группа 2 Устройство подвесных потолков из гипсокартонных листов
Подгруппа 8823-0902-01 - Устройство подвесных потолков из гипсокартонных листов на одноуровневом металлическом каркасе



Таблица 8823-0902-0101 - с однослойной обшивкой гипсокартонными листами, с окраской поливинилацетатным вододисперсионным составом. На прямых подвесах

Описание:

1. Конструкции металлические и элементы крепежные.
2. Листы гипсокартонные обычные ГКЛ толщиной 9,5 мм.
3. Смеси сухие шпатлевочные гипсовые М-25.
4. Вододисперсионная краска ВЭАК-1180.

Состав работ:

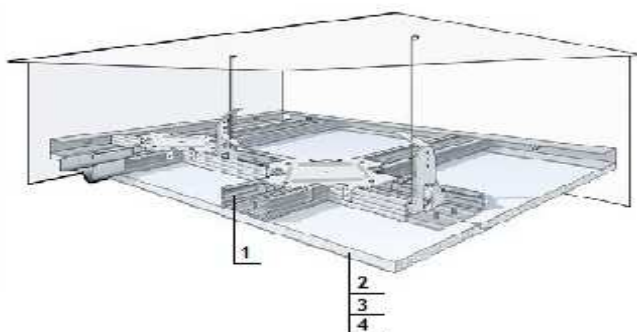
1. Установка одноуровневого металлического каркаса с однослойной обшивкой гипсокартонными листами.
2. Отделка потолка сухими смесями на гипсовой основе.
3. Окраска поливинилацетатным вододисперсионным составом.

Измеритель: 100 м²

№	Наименование	Единица измерения	Показатели
1	Прямые затраты, в т.ч.	тенге	345 064
1.1	Зарплата рабочих-строителей	тенге	190 676
1.2	Эксплуатация машин/в т.ч. зарплата машинистов	тенге	2 082/746
1.3	Материалы	тенге	152 306
2	Оборудование, мебель и инвентарь	тенге	-
	Затраты труда рабочих-строителей	чел.-ч	166,2600
	Затраты труда машинистов	чел.-ч	0,5600

Таблица 8823-0902-0102 - с однослойной обшивкой влагостойкими гипсокартонными листами, с окраской поливинилацетатным вододисперсионным составом. На прямых подвесах

Описание:

1. Конструкции металлические и элементы крепежные.
2. Листы гипсокартонные влагостойкие ГКЛВ толщиной 9,5 мм.
3. Смеси сухие шпатлевочные гипсовые М-25.
4. Вододисперсионная краска ВЭАК-1180.

Состав работ:

1. Установка одноуровневого металлического каркаса с однослойной обшивкой гипсокартонными листами. 2. Отделка потолка сухими смесями на гипсовой основе. 3. Окраска поливинилацетатным вододисперсионным составом.

Измеритель: 100 м2

№	Наименование	Единица измерения	Показатели
1	Прямые затраты, в т.ч.	тенге	355 714
1.1	Зарплата рабочих-строителей	тенге	190 676
1.2	Эксплуатация машин/в т.ч. зарплата машинистов	тенге	2 082/746
1.3	Материалы	тенге	162 956
2	Оборудование, мебель и инвентарь	тенге	-
	Затраты труда рабочих-строителей	чел.-ч	166,2600
	Затраты труда машинистов	чел.-ч	0,5600

Таблица 8823-0902-0105 - с однослойной обшивкой гипсокартонными листами, с окраской поливинилацетатным вододисперсионным составом. На анкерных подвесах

Описание:

1. Конструкции металлические и элементы крепежные.
2. Листы гипсокартонные обычные ГКЛ толщиной 9,5 мм.
3. Смеси сухие шпатлевочные гипсовые М-25.
4. Вододисперсионная краска ВЭАК-1180.

Состав работ:

1. Установка одноуровневого металлического каркаса с однослойной обшивкой гипсокартонными листами. 2. Отделка потолка сухими смесями на гипсовой основе. 3. Окраска поливинилацетатным вододисперсионным составом.

Измеритель: 100 м2

№	Наименование	Единица измерения	Показатели
1	Прямые затраты, в т.ч.	тенге	349 073
1.1	Зарплата рабочих-строителей	тенге	194 166
1.2	Эксплуатация машин/в т.ч. зарплата машинистов	тенге	2 080/746
1.3	Материалы	тенге	152 827
2	Оборудование, мебель и инвентарь	тенге	-
	Затраты труда рабочих-строителей	чел.-ч	169,3000
	Затраты труда машинистов	чел.-ч	0,5600

Таблица 8823-0902-0106 - с однослойной обшивкой влагостойкими гипсокартонными листами, с окраской поливинилацетатным вододисперсионным составом. На анкерных подвесах

Описание:

1. Конструкции металлические и элементы крепежные.
2. Листы гипсокартонные влагостойкие ГКЛВ толщиной 9,5 мм.
3. Смеси сухие шпатлевочные гипсовые М-25.
4. Вододисперсионная краска ВЭАК-1180.

Состав работ:

1. Установка одноуровневого металлического каркаса с однослойной обшивкой гипсокартонными листами. 2. Отделка потолка сухими смесями на гипсовой основе. 3. Окраска поливинилацетатным вододисперсионным составом.

Измеритель: 100 м²

№	Наименование	Единица измерения	Показатели
1	Прямые затраты, в т.ч.	тенге	359 722
1.1	Зарплата рабочих-строителей	тенге	194 166
1.2	Эксплуатация машин/в т.ч. зарплата машинистов	тенге	2 080/746
1.3	Материалы	тенге	163 476
2	Оборудование, мебель и инвентарь	тенге	-
	Затраты труда рабочих-строителей	чел.-ч	169,3000
	Затраты труда машинистов	чел.-ч	0,5600

Подгруппа 8823-0902-02 - Устройство подвесных потолков из гипсокартонных листов с утеплением на одноуровневом металлическом каркасе



Таблица 8823-0902-0201 - с однослойной обшивкой гипсокартонными листами, с окраской поливинилацетатным вододисперсионным составом. На прямых подвесах. Толщина утеплителя 100 мм

Описание:

1. Конструкции металлические и элементы крепежные.
2. Плиты из минеральной ваты на синтетическом связующем марки П-80, толщ.100 мм.
3. Листы гипсокартонные обычные ГКЛ толщиной 9,5 мм.
4. Смеси сухие шпатлевочные гипсовые М-25.
5. Водоэмульсионная краска ВЭАК-1180.

Состав работ:

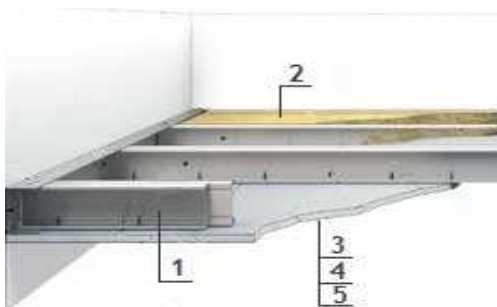
1. Установка одноуровневого металлического каркаса с однослойной обшивкой гипсокартонными листами. 2. Заполнение минераловатными плитами. 3. Отделка потолка сухими смесями на гипсовой основе. 4. Окраска поливинилацетатным вододисперсионным составом.

Измеритель: 100 м²

№	Наименование	Единица измерения	Показатели
1	Прямые затраты, в т.ч.	тенге	591 725
1.1	Зарплата рабочих-строителей	тенге	272 907
1.2	Эксплуатация машин/в т.ч. зарплата машинистов	тенге	3 221/1 250

Окончание таблицы 8823-0902-0201

Измеритель: 100 м2

№	Наименование	Единица измерения	Показатели
1.3	Материалы	тенге	315 597
2	Оборудование, мебель и инвентарь	тенге	-
	Затраты труда рабочих-строителей	чел.-ч	239,1600
	Затраты труда машинистов	чел.-ч	0,9900

Таблица 8823-0902-0202 - с однослойной обшивкой гипсокартонными листами, с окраской поливинилацетатным водоземulsionным составом. На прямых подвесах. Толщина утеплителя 50 мм

Описание:

1. Конструкции металлические и элементы крепежные.
2. Плиты из минеральной ваты на синтетическом связующем марки П-80, толщ.50 мм.
3. Листы гипсокартонные обычные ГКЛ толщиной 9,5 мм.
4. Смеси сухие шпатлевочные гипсовые М-25.
5. Водоземulsionная краска ВЭАК-1180.

Состав работ:

1. Установка одноуровневого металлического каркаса с однослойной обшивкой гипсокартонными листами.
2. Заполнение минераловатными плитами.
3. Отделка потолка сухими смесями на гипсовой основе.
4. Окраска поливинилацетатным водоземulsionным составом.

Измеритель: 100 м2

№	Наименование	Единица измерения	Показатели
1	Прямые затраты, в т.ч.	тенге	468 352
1.1	Зарплата рабочих-строителей	тенге	231 735
1.2	Эксплуатация машин/в т.ч. зарплата машинистов	тенге	2 665/1 004
1.3	Материалы	тенге	233 952
2	Оборудование, мебель и инвентарь	тенге	-
	Затраты труда рабочих-строителей	чел.-ч	202,6600
	Затраты труда машинистов	чел.-ч	0,7800

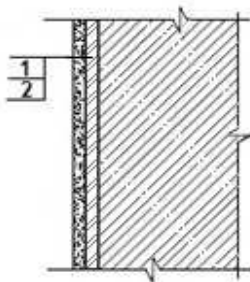
16 Восточно-Казахстанская область**Раздел 1 Внутренняя отделка****Подраздел 1 Отделка стен каменных и бетонных****Группа 1 Окраска стен каменных и бетонных****Подгруппа 8823-0101-01 - Окраска стен каменных и бетонных оштукатуренных цементно-известковым раствором простая****Таблица 8823-0101-0101 - водным клеевым составом**Описание:

1. Раствор готовый отделочный тяжелый, цементно-известковый 1:1:6.
2. Смеси клеевые.

Состав работ:

1. Оштукатуривание цементно-известковым раствором по камню и бетону простое.
2. Клеевая окраска водным составом простая.

Измеритель: 100 м²

№	Наименование	Единица измерения	Показатели
1	Прямые затраты, в т.ч.	тенге	132 305
1.1	Зарплата рабочих-строителей	тенге	89 543
1.2	Эксплуатация машин/в т.ч. зарплата машинистов	тенге	7 196/5 848
1.3	Материалы	тенге	35 566
2	Оборудование, мебель и инвентарь	тенге	-
	Затраты труда рабочих-строителей	чел.-ч	70,7000
	Затраты труда машинистов	чел.-ч	5,3600

Таблица 8823-0101-0102 - водным известковым составомОписание:

1. Раствор готовый отделочный тяжелый, цементно-известковый 1:1:6.
2. Известь строительная.

Состав работ:

1. Оштукатуривание цементно-известковым раствором по камню и бетону простое.
2. Известковая окраска водным составом.

Измеритель: 100 м²

№	Наименование	Единица измерения	Показатели
1	Прямые затраты, в т.ч.	тенге	134 024

Окончание таблицы 8823-0101-0102

Измеритель: 100 м²

№	Наименование	Единица измерения	Показатели
1.1	Зарплата рабочих-строителей	тенге	92 460
1.2	Эксплуатация машин/в т.ч. зарплата машинистов	тенге	7 168/5 835
1.3	Материалы	тенге	34 396
2	Оборудование, мебель и инвентарь	тенге	-
	Затраты труда рабочих-строителей	чел.-ч	74,2000
	Затраты труда машинистов	чел.-ч	5,3500

Таблица 8823-0101-0103 - поливинилацетатным вододисперсионным составом

Описание:

1. Раствор готовый отделочный тяжелый, цементно-известковый 1:1:6.
2. Вододисперсионная краска ВЭАК-1180.

Состав работ:

1. Оштукатуривание цементно-известковым раствором по камню и бетону простое.
2. Окраска поливинилацетатным вододисперсионным составом простая.

Измеритель: 100 м²

№	Наименование	Единица измерения	Показатели
1	Прямые затраты, в т.ч.	тенге	154 540
1.1	Зарплата рабочих-строителей	тенге	99 916
1.2	Эксплуатация машин/в т.ч. зарплата машинистов	тенге	7 335/5 913
1.3	Материалы	тенге	47 289
2	Оборудование, мебель и инвентарь	тенге	-
	Затраты труда рабочих-строителей	чел.-ч	78,8000
	Затраты труда машинистов	чел.-ч	5,4100

Таблица 8823-0101-0104 - масляным составом

Описание:

1. Раствор готовый отделочный тяжелый, цементно-известковый 1:1:6.
2. Цветная масляная краска МА-22.

Состав работ:

1. Оштукатуривание цементно-известковым раствором по камню и бетону простое.
2. Окраска масляным составом простая.

Измеритель: 100 м²

№	Наименование	Единица измерения	Показатели
1	Прямые затраты, в т.ч.	тенге	170 329
1.1	Зарплата рабочих-строителей	тенге	105 797
1.2	Эксплуатация машин/в т.ч. зарплата машинистов	тенге	7 252/5 874
1.3	Материалы	тенге	57 280
2	Оборудование, мебель и инвентарь	тенге	-
	Затраты труда рабочих-строителей	чел.-ч	84,2000
	Затраты труда машинистов	чел.-ч	5,3800

Подгруппа 8823-0101-02 - Окраска стен каменных и бетонных оштукатуренных цементно-известковым раствором улучшенная



Таблица 8823-0101-0201 - водным клеевым составом

Описание:

1. Раствор готовый отделочный тяжелый, цементно-известковый 1:1:6.
2. Смеси клеевые.

Состав работ:

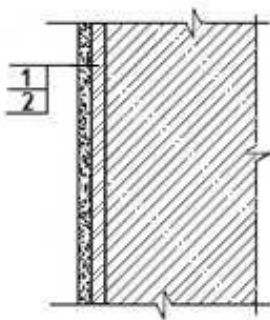
1. Оштукатуривание цементно-известковым раствором по камню и бетону улучшенное.
2. Клеевая окраска водным составом улучшенная.

Измеритель: 100 м²

№	Наименование	Единица измерения	Показатели
1	Прямые затраты, в т.ч.	тенге	165 798
1.1	Зарплата рабочих-строителей	тенге	111 775
1.2	Эксплуатация машин/в т.ч. зарплата машинистов	тенге	7 689/6 101
1.3	Материалы	тенге	46 334
2	Оборудование, мебель и инвентарь	тенге	-
	Затраты труда рабочих-строителей	чел.-ч	84,1000
	Затраты труда машинистов	чел.-ч	5,5900

Таблица 8823-0101-0202 - поливинилацетатным водоземulsionным составом

Описание:

1. Раствор готовый отделочный тяжелый, цементно-известковый 1:1:6.
2. Водоземulsionная краска ВЭАК-1180.

Состав работ:

1. Оштукатуривание цементно-известковым раствором по камню и бетону улучшенное.
2. Окраска поливинилацетатным водоземulsionным составом улучшенная.

Измеритель: 100 м²

№	Наименование	Единица измерения	Показатели
1	Прямые затраты, в т.ч.	тенге	220 527
1.1	Зарплата рабочих-строителей	тенге	147 871
1.2	Эксплуатация машин/в т.ч. зарплата машинистов	тенге	8 016/6 255
1.3	Материалы	тенге	64 640

Окончание таблицы 8823-0101-0202

Измеритель: 100 м2

№	Наименование	Единица измерения	Показатели
2	Оборудование, мебель и инвентарь	тенге	-
	Затраты труда рабочих-строителей	чел.-ч	113,0000
	Затраты труда машинистов	чел.-ч	5,7100

Таблица 8823-0101-0203 – эмалью

Описание:

1. Раствор готовый отделочный тяжелый, цементно-известковый 1:1:6.
2. Эмаль пентафталеваая ПФ-133 разных цветов.

Состав работ:

1. Оштукатуривание цементно-известковым раствором по камню и бетону улучшенное.
2. Окраска эмалью.

Измеритель: 100 м2

№	Наименование	Единица измерения	Показатели
1	Прямые затраты, в т.ч.	тенге	226 637
1.1	Зарплата рабочих-строителей	тенге	158 690
1.2	Эксплуатация машин/в т.ч. зарплата машинистов	тенге	7 884/6 192
1.3	Материалы	тенге	60 063
2	Оборудование, мебель и инвентарь	тенге	-
	Затраты труда рабочих-строителей	чел.-ч	120,8000
	Затраты труда машинистов	чел.-ч	5,6600

Таблица 8823-0101-0204 - масляным составом

Описание:

1. Раствор готовый отделочный тяжелый, цементно-известковый 1:1:6.
2. Цветная масляная краска МА-22.

Состав работ:

1. Оштукатуривание цементно-известковым раствором по камню и бетону улучшенное.
2. Окраска масляным составом улучшенная.

Измеритель: 100 м2

№	Наименование	Единица измерения	Показатели
1	Прямые затраты, в т.ч.	тенге	238 013
1.1	Зарплата рабочих-строителей	тенге	158 690
1.2	Эксплуатация машин/в т.ч. зарплата машинистов	тенге	7 884/6 192
1.3	Материалы	тенге	71 439
2	Оборудование, мебель и инвентарь	тенге	-
	Затраты труда рабочих-строителей	чел.-ч	120,8000
	Затраты труда машинистов	чел.-ч	5,6600

**Таблица 8823-0101-0205 - масляным составом по штукатурке
рентгенозащитным раствором**

Описание:

1. Рентгенозащитный раствор.
2. Цветная масляная краска МА-25.

Состав работ:

1. Оштукатуривание рентгенозащитным раствором толщиной 30 мм
2. Окраска масляным составом улучшенная.

Измеритель: 100 м²

№	Наименование	Единица измерения	Показатели
1	Прямые затраты, в т.ч.	тенге	644 153
1.1	Зарплата рабочих-строителей	тенге	324 074
1.2	Эксплуатация машин/в т.ч. зарплата машинистов	тенге	25 200/19 314
1.3	Материалы	тенге	294 879
2	Оборудование, мебель и инвентарь	тенге	-
	Затраты труда рабочих-строителей	чел.-ч	270,8000
	Затраты труда машинистов	чел.-ч	17,5500

**Подгруппа 8823-0101-03 - Окраска стен каменных и бетонных оштукатуренных
цементно-известковым раствором высококачественная**



Таблица 8823-0101-0301 - поливинилацетатным вододмульсионным составом

Описание:

1. Раствор готовый отделочный тяжелый, цементно-известковый 1:1:6.
2. Вододмульсионная краска ВЭАК-1180.

Состав работ:

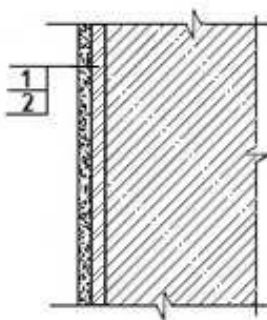
1. Оштукатуривание цементно-известковым раствором по камню и бетону высококачественное.
2. Окраска поливинилацетатным вододмульсионным составом высококачественная.

Измеритель: 100 м²

№	Наименование	Единица измерения	Показатели
1	Прямые затраты, в т.ч.	тенге	343 452
1.1	Зарплата рабочих-строителей	тенге	254 629

Окончание таблицы 8823-0101-0301

Измеритель: 100 м2

№	Наименование	Единица измерения	Показатели
1.2	Эксплуатация машин/в т.ч. зарплата машинистов	тенге	8 494/6 495
1.3	Материалы	тенге	80 329
2	Оборудование, мебель и инвентарь	тенге	-
	Затраты труда рабочих-строителей	чел.-ч	179,5000
	Затраты труда машинистов	чел.-ч	5,9200

Таблица 8823-0101-0302 – эмалью

Описание:

1. Раствор готовый отделочный тяжелый, цементно-известковый 1:1:6.
2. Эмаль пентафталева ПФ-133 разных цветов.

Состав работ:

1. Оштукатуривание цементно-известковым раствором по камню и бетону высококачественное.
2. Окраска эмалью.

Измеритель: 100 м2

№	Наименование	Единица измерения	Показатели
1	Прямые затраты, в т.ч.	тенге	353 368
1.1	Зарплата рабочих-строителей	тенге	269 299
1.2	Эксплуатация машин/в т.ч. зарплата машинистов	тенге	8 306/6 406
1.3	Материалы	тенге	75 763
2	Оборудование, мебель и инвентарь	тенге	-
	Затраты труда рабочих-строителей	чел.-ч	190,1000
	Затраты труда машинистов	чел.-ч	5,8500

Таблица 8823-0101-0303 - масляным составом

Описание:

1. Раствор готовый отделочный тяжелый, цементно-известковый 1:1:6.
2. Цветная масляная краска МА-22.

Состав работ:

1. Оштукатуривание цементно-известковым раствором по камню и бетону высококачественное.
2. Окраска масляным составом высококачественная.

Измеритель: 100 м2

№	Наименование	Единица измерения	Показатели
1	Прямые затраты, в т.ч.	тенге	366 083
1.1	Зарплата рабочих-строителей	тенге	269 299
1.2	Эксплуатация машин/в т.ч. зарплата машинистов	тенге	8 306/6 406
1.3	Материалы	тенге	88 478
2	Оборудование, мебель и инвентарь	тенге	-
	Затраты труда рабочих-строителей	чел.-ч	190,1000
	Затраты труда машинистов	чел.-ч	5,8500

Подгруппа 8823-0101-04 - Окраска стен каменных и бетонных оштукатуренных цементно-известковым раствором и отделанных сухой смесью



Таблица 8823-0101-0401 - акриловым водоэмульсионным составом за один раз

Описание:

1. Раствор готовый отделочный тяжелый, цементно-известковый 1:1:6.
2. Смеси сухие шпатлевочные гипсовые М25.
3. Краска на основе водной акриловой дисперсии матовая протирающаяся для внутренних работ.

Состав работ:

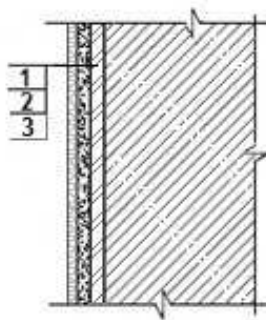
1. Оштукатуривание цементно-известковым раствором по камню и бетону.
2. Отделка оштукатуренных поверхностей сухими смесями на гипсовой основе.
3. Окраска акриловым водоэмульсионным составом за один раз.

Измеритель: 100 м²

№	Наименование	Единица измерения	Показатели
1	Прямые затраты, в т.ч.	тенге	301 129
1.1	Зарплата рабочих-строителей	тенге	183 863
1.2	Эксплуатация машин/в т.ч. зарплата машинистов	тенге	8 305/6 208
1.3	Материалы	тенге	108 961
2	Оборудование, мебель и инвентарь	тенге	-
	Затраты труда рабочих-строителей	чел.-ч	140,5100
	Затраты труда машинистов	чел.-ч	5,6200

Таблица 8823-0101-0402 - акриловым водоэмульсионным составом за два раза

Описание:

1. Раствор готовый отделочный тяжелый, цементно-известковый 1:1:6.
2. Смеси сухие шпатлевочные гипсовые М25.
3. Краска на основе водной акриловой дисперсии матовая протирающаяся для внутренних работ.

Состав работ:

1. Оштукатуривание цементно-известковым раствором по камню и бетону простое.
2. Отделка оштукатуренных поверхностей сухими смесями на гипсовой основе.
3. Окраска акриловым водоэмульсионным составом за два раза.

Измеритель: 100 м2

№	Наименование	Единица измерения	Показатели
1	Прямые затраты, в т.ч.	тенге	317 320
1.1	Зарплата рабочих-строителей	тенге	197 103
1.2	Эксплуатация машин/в т.ч. зарплата машинистов	тенге	8 337/6 223
1.3	Материалы	тенге	111 880
2	Оборудование, мебель и инвентарь	тенге	-
	Затраты труда рабочих-строителей	чел.-ч	150,3900
	Затраты труда машинистов	чел.-ч	5,6320

Таблица 8823-0101-0403 - поливинилацетатным водоземulsionным составомОписание:

1. Раствор готовый отделочный тяжелый, цементно-известковый 1:1:6.
2. Смеси сухие шпатлевочные гипсовые М25.
3. Водоземulsionная краска ВЭАК-1180.

Состав работ:

1. Оштукатуривание цементно-известковым раствором по камню и бетону простое.
2. Отделка оштукатуренных поверхностей сухими смесями на гипсовой основе.
3. Окраска поливинилацетатным водоземulsionным составом улучшенная.

Измеритель: 100 м2

№	Наименование	Единица измерения	Показатели
1	Прямые затраты, в т.ч.	тенге	338 722
1.1	Зарплата рабочих-строителей	тенге	207 369
1.2	Эксплуатация машин/в т.ч. зарплата машинистов	тенге	8 688/6 388
1.3	Материалы	тенге	122 665
2	Оборудование, мебель и инвентарь	тенге	-
	Затраты труда рабочих-строителей	чел.-ч	160,7000
	Затраты труда машинистов	чел.-ч	5,7600

Таблица 8823-0101-0404 - масляным составомОписание:

1. Раствор готовый отделочный тяжелый, цементно-известковый 1:1:6.
2. Смеси сухие шпатлевочные гипсовые М25.
3. Цветная масляная краска МА-22.

Состав работ:

1. Оштукатуривание цементно-известковым раствором по камню и бетону простое.
2. Отделка оштукатуренных поверхностей сухими смесями на гипсовой основе.
3. Окраска масляным составом улучшенная.

Измеритель: 100 м2

№	Наименование	Единица измерения	Показатели
1	Прямые затраты, в т.ч.	тенге	356 207
1.1	Зарплата рабочих-строителей	тенге	218 188
1.2	Эксплуатация машин/в т.ч. зарплата машинистов	тенге	8 555/6 325

Окончание таблицы 8823-0101-0404

Измеритель: 100 м²

№	Наименование	Единица измерения	Показатели
1.3	Материалы	тенге	129 464
2	Оборудование, мебель и инвентарь	тенге	-
	Затраты труда рабочих-строителей	чел.-ч	168,5000
	Затраты труда машинистов	чел.-ч	5,7100

Подгруппа 8823-0101-05 - Окраска стен каменных и бетонных оштукатуренных раствором из сухих смесей и отделанных сухой смесью



Таблица 8823-0101-0501 - акриловым вододисперсионным составом за один раз

Описание:

1. Смесей сухие - гипсовые штукатурки стандартные.
2. Смесей сухие шпатлевочные гипсовые М25.
3. Краска на основе водной акриловой дисперсии матовая протирающаяся для внутренних работ.

Состав работ:

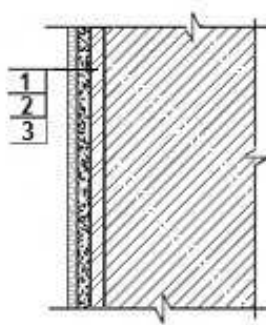
1. Оштукатуривание стен сухими смесями на гипсовой основе толщиной до 10 мм.
2. Отделка оштукатуренных поверхностей сухими смесями на гипсовой основе.
3. Окраска акриловым вододисперсионным составом за один раз.

Измеритель: 100 м²

№	Наименование	Единица измерения	Показатели
1	Прямые затраты, в т.ч.	тенге	298 338
1.1	Зарплата рабочих-строителей	тенге	193 884
1.2	Эксплуатация машин/в т.ч. зарплата машинистов	тенге	2 634/878
1.3	Материалы	тенге	101 820
2	Оборудование, мебель и инвентарь	тенге	-
	Затраты труда рабочих-строителей	чел.-ч	145,9600
	Затраты труда машинистов	чел.-ч	0,6400

Таблица 8823-0101-0502 - акриловым вододисперсионным составом за два раза

Описание:

1. Смесей сухие - гипсовые штукатурки стандартные.
2. Смесей сухие шпатлевочные гипсовые М25.

3. Краска на основе водной акриловой дисперсии матовая протирающаяся для внутренних работ.

Состав работ:

1. Оштукатуривание стен сухими смесями на гипсовой основе толщиной до 10 мм. 2. Отделка оштукатуренных поверхностей сухими смесями на гипсовой основе. 3. Окраска акриловым водоэмульсионным составом за два раза.

Измеритель: 100 м²

№	Наименование	Единица измерения	Показатели
1	Прямые затраты, в т.ч.	тенге	314 528
1.1	Зарплата рабочих-строителей	тенге	207 123
1.2	Эксплуатация машин/в т.ч. зарплата машинистов	тенге	2 666/894
1.3	Материалы	тенге	104 739
2	Оборудование, мебель и инвентарь	тенге	-
	Затраты труда рабочих-строителей	чел.-ч	155,8400
	Затраты труда машинистов	чел.-ч	0,6520

Таблица 8823-0101-0503 - поливинилацетатным водоэмульсионным составом

Описание:

1. Смеси сухие - гипсовые штукатурки стандартные.
2. Смеси сухие шпатлевочные гипсовые М25.
3. Водоэмульсионная краска ВЭАК-1180.

Состав работ:

1. Оштукатуривание стен сухими смесями на гипсовой основе толщиной до 10 мм. 2. Отделка оштукатуренных поверхностей сухими смесями на гипсовой основе. 3. Окраска поливинилацетатным водоэмульсионным составом улучшенная.

Измеритель: 100 м²

№	Наименование	Единица измерения	Показатели
1	Прямые затраты, в т.ч.	тенге	335 931
1.1	Зарплата рабочих-строителей	тенге	217 390
1.2	Эксплуатация машин/в т.ч. зарплата машинистов	тенге	3 017/1 059
1.3	Материалы	тенге	115 524
2	Оборудование, мебель и инвентарь	тенге	-
	Затраты труда рабочих-строителей	чел.-ч	166,1500
	Затраты труда машинистов	чел.-ч	0,7800

Таблица 8823-0101-0504 - масляным составом

Описание:

1. Смеси сухие - гипсовые штукатурки стандартные.
2. Смеси сухие шпатлевочные гипсовые М25.
3. Цветная масляная краска МА-22.

Состав работ:

1. Оштукатуривание стен сухими смесями на гипсовой основе толщиной до 10 мм. 2. Отделка оштукатуренных поверхностей сухими смесями на гипсовой основе. 3. Окраска масляным составом улучшенная.

Измеритель: 100 м2

№	Наименование	Единица измерения	Показатели
1	Прямые затраты, в т.ч.	тенге	353 415
1.1	Зарплата рабочих-строителей	тенге	228 208
1.2	Эксплуатация машин/в т.ч. зарплата машинистов	тенге	2 884/996
1.3	Материалы	тенге	122 323
2	Оборудование, мебель и инвентарь	тенге	-
	Затраты труда рабочих-строителей	чел.-ч	173,9500
	Затраты труда машинистов	чел.-ч	0,7300

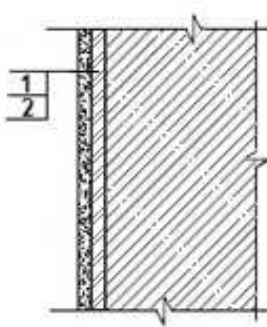
Группа 2 Облицовка стен каменных и бетонных**Подгруппа 8823-0102-01 - Облицовка стен каменных и бетонных по простой штукатурке цементно-известковым раствором****Таблица 8823-0102-0101 - керамической плиткой на цементном растворе**Описание:

1. Раствор готовый отделочный тяжелый, цементно-известковый 1:1:6.
2. Плитки керамические глазурованные гладкие цветные. Раствор готовый отделочный тяжелый, цементный 1:3.

Состав работ:

1. Оштукатуривание цементно-известковым раствором по камню и бетону простое.
2. Облицовка керамической плиткой, без карнизных, плинтусных и угловых плиток без установки плиток туалетного гарнитура, на цементном растворе.

Измеритель: 100 м2

№	Наименование	Единица измерения	Показатели
1	Прямые затраты, в т.ч.	тенге	647 856
1.1	Зарплата рабочих-строителей	тенге	341 680
1.2	Эксплуатация машин/в т.ч. зарплата машинистов	тенге	9 040/6 746
1.3	Материалы	тенге	297 136
2	Оборудование, мебель и инвентарь	тенге	-
	Затраты труда рабочих-строителей	чел.-ч	265,0000
	Затраты труда машинистов	чел.-ч	6,1800

Таблица 8823-0102-0102 - керамической плиткой на клее из сухих смесейОписание:

1. Раствор готовый отделочный тяжелый, цементно-известковый 1:1:6.

2. Плитки керамические глазурованные гладкие цветные. Клей из сухих смесей.

Состав работ:

1. Оштукатуривание цементно-известковым раствором по камню и бетону простое.
2. Облицовка керамической плиткой, без карнизных, плитусных и угловых плиток без установки плиток туалетного гарнитура на клею из сухих смесей.

Измеритель: 100 м²

№	Наименование	Единица измерения	Показатели
1	Прямые затраты, в т.ч.	тенге	579 566
1.1	Зарплата рабочих-строителей	тенге	279 520
1.2	Эксплуатация машин/в т.ч. зарплата машинистов	тенге	9 489/7 613
1.3	Материалы	тенге	290 557
2	Оборудование, мебель и инвентарь	тенге	-
	Затраты труда рабочих-строителей	чел.-ч	217,0000
	Затраты труда машинистов	чел.-ч	6,9700

Подгруппа 8823-0102-02 - Облицовка стен каменных и бетонных по улучшенной штукатурке цементно-известковым раствором



Таблица 8823-0102-0201 - керамической плиткой на цементном растворе

Описание:

1. Раствор готовый отделочный тяжелый, цементно-известковый 1:1:6.
2. Плитки керамические глазурованные гладкие цветные. Раствор готовый отделочный тяжелый, цементный 1:3.

Состав работ:

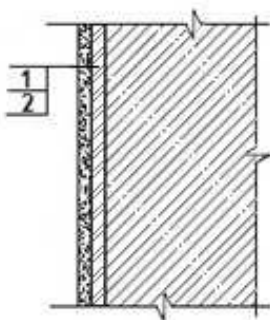
1. Оштукатуривание цементно-известковым раствором по камню и бетону улучшенное.
2. Облицовка керамической плиткой, без карнизных, плитусных и угловых плиток без установки плиток туалетного гарнитура, на цементном растворе.

Измеритель: 100 м²

№	Наименование	Единица измерения	Показатели
1	Прямые затраты, в т.ч.	тенге	674 672
1.1	Зарплата рабочих-строителей	тенге	358 160
1.2	Эксплуатация машин/в т.ч. зарплата машинистов	тенге	9 506/6 986
1.3	Материалы	тенге	307 006
2	Оборудование, мебель и инвентарь	тенге	-

Окончание таблицы 8823-0102-0201

Измеритель: 100 м²

№	Наименование	Единица измерения	Показатели
	Затраты труда рабочих-строителей	чел.-ч	274,0000
	Затраты труда машинистов	чел.-ч	6,4000

Таблица 8823-0102-0202 - керамической плиткой на клее из сухих смесей

Описание:

1. Раствор готовый отделочный тяжелый, цементно-известковый 1:1:6.
2. Плитки керамические глазурованные гладкие цветные. Клей из сухих смесей.

Состав работ:

1. Оштукатуривание цементно-известковым раствором по камню и бетону улучшенное.
2. Облицовка керамической плиткой, без карнизных, плитусных и угловых плиток без установки плиток туалетного гарнитура на клее из сухих смесей.

Измеритель: 100 м²

№	Наименование	Единица измерения	Показатели
1	Прямые затраты, в т.ч.	тенге	606 382
1.1	Зарплата рабочих-строителей	тенге	296 000
1.2	Эксплуатация машин/в т.ч. зарплата машинистов	тенге	9 955/7 853
1.3	Материалы	тенге	300 427
2	Оборудование, мебель и инвентарь	тенге	-
	Затраты труда рабочих-строителей	чел.-ч	226,0000
	Затраты труда машинистов	чел.-ч	7,1900

Подгруппа 8823-0102-03 - Облицовка стен каменных и бетонных по высококачественной штукатурке цементно-известковым раствором



Таблица 8823-0102-0301 - керамической плиткой на цементном растворе

Описание:

1. Раствор готовый отделочный тяжелый, цементно-известковый 1:1:6.
2. Плитки керамические глазурованные гладкие цветные. Раствор готовый отделочный тяжелый, цементный 1:3.

Состав работ:

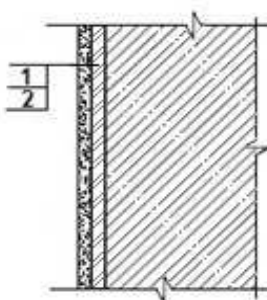
1. Оштукатуривание цементно-известковым раствором по камню и бетону высококачественное.
2. Облицовка керамической плиткой, без карнизных, плинтусных и угловых плиток без установки плиток туалетного гарнитура, на цементном растворе.

Измеритель: 100 м²

№	Наименование	Единица измерения	Показатели
1	Прямые затраты, в т.ч.	тенге	756 848
1.1	Зарплата рабочих-строителей	тенге	427 129
1.2	Эксплуатация машин/в т.ч. зарплата машинистов	тенге	9 823/7 149
1.3	Материалы	тенге	319 896
2	Оборудование, мебель и инвентарь	тенге	-
	Затраты труда рабочих-строителей	чел.-ч	317,0000
	Затраты труда машинистов	чел.-ч	6,5500

Таблица 8823-0102-0302 - керамической плиткой на клее из сухих смесейОписание:

1. Раствор готовый отделочный тяжелый, цементно-известковый 1:1:6.
2. Плитки керамические глазурованные гладкие цветные. Клей из сухих смесей.

Состав работ:

1. Оштукатуривание цементно-известковым раствором по камню и бетону высококачественное.
2. Облицовка керамической плиткой, без карнизных, плинтусных и угловых плиток без установки плиток туалетного гарнитура на клее из сухих смесей.

Измеритель: 100 м²

№	Наименование	Единица измерения	Показатели
1	Прямые затраты, в т.ч.	тенге	688 559
1.1	Зарплата рабочих-строителей	тенге	364 969
1.2	Эксплуатация машин/в т.ч. зарплата машинистов	тенге	10 273/8 017
1.3	Материалы	тенге	313 317
2	Оборудование, мебель и инвентарь	тенге	-
	Затраты труда рабочих-строителей	чел.-ч	269,0000
	Затраты труда машинистов	чел.-ч	7,3400

Подгруппа 8823-0102-04 - Облицовка стен каменных и бетонных оштукатуренных цементно-известковым раствором и отделанных сухой смесью

Таблица 8823-0102-0401 - керамической плиткой на цементном раствореОписание:

1. Раствор готовый отделочный тяжелый, цементно-известковый 1:1:6.
2. Смеси сухие шпатлевочные гипсовые М25.
3. Плитки керамические глазурованные гладкие цветные. Раствор готовый отделочный тяжелый, цементный 1:3.

Состав работ:

1. Оштукатуривание цементно-известковым раствором по камню и бетону.
2. Отделка оштукатуренных поверхностей сухими смесями на гипсовой основе.
3. Облицовка керамической плиткой, без карнизных, плитусных и угловых плиток без установки плиток туалетного гарнитура, на цементном растворе.

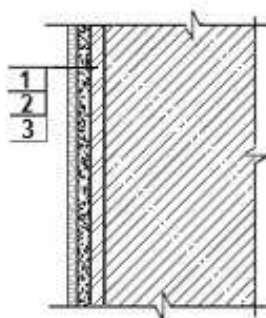
Измеритель: 100 м²

№	Наименование	Единица измерения	Показатели
1	Прямые затраты, в т.ч.	тенге	748 175
1.1	Зарплата рабочих-строителей	тенге	388 637
1.2	Эксплуатация машин/в т.ч. зарплата машинистов	тенге	9 923/7 034
1.3	Материалы	тенге	349 615
2	Оборудование, мебель и инвентарь	тенге	-
	Затраты труда рабочих-строителей	чел.-ч	301,2600
	Затраты труда машинистов	чел.-ч	6,3900

Таблица 8823-0102-0402 - керамической плиткой на клее из сухих смесейОписание:

1. Раствор готовый отделочный тяжелый, цементно-известковый 1:1:6.
2. Смеси сухие шпатлевочные гипсовые М25.
3. Плитки керамические глазурованные гладкие цветные. Клей из сухих смесей.

Состав работ:

1. Оштукатуривание цементно-известковым раствором по камню и бетону.
2. Отделка оштукатуренных поверхностей сухими смесями на гипсовой основе.
3. Облицовка керамической плиткой, без карнизных, плитусных и угловых плиток без установки плиток туалетного гарнитура на клее из сухих смесей.

Измеритель: 100 м²

№	Наименование	Единица измерения	Показатели
1	Прямые затраты, в т.ч.	тенге	679 886
1.1	Зарплата рабочих-строителей	тенге	326 477
1.2	Эксплуатация машин/в т.ч. зарплата машинистов	тенге	10 373/7 901
1.3	Материалы	тенге	343 036
2	Оборудование, мебель и инвентарь	тенге	-
	Затраты труда рабочих-строителей	чел.-ч	253,2600
	Затраты труда машинистов	чел.-ч	7,1800

Подгруппа 8823-0102-05 - Облицовка стен каменных и бетонных оштукатуренных раствором из сухих смесей и отделанных сухой смесью



Таблица 8823-0102-0501 - керамической плиткой на цементном растворе

Описание:

1. Смеси сухие - гипсовые штукатурки стандартные.
2. Смеси сухие шпатлевочные гипсовые М25.
3. Плитки керамические глазурованные гладкие цветные. Раствор готовый отделочный тяжелый, цементный 1:3.

Состав работ:

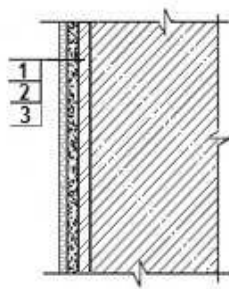
1. Оштукатуривание стен сухими смесями на гипсовой основе толщиной до 10 мм.
2. Отделка оштукатуренных поверхностей сухими смесями на гипсовой основе.
3. Облицовка керамической плиткой, без карнизных, плитусных и угловых плиток без установки плиток туалетного гарнитура, на цементном растворе.

Измеритель: 100 м²

№	Наименование	Единица измерения	Показатели
1	Прямые затраты, в т.ч.	тенге	745 647
1.1	Зарплата рабочих-строителей	тенге	398 921
1.2	Эксплуатация машин/в т.ч. зарплата машинистов	тенге	4 252/1 704
1.3	Материалы	тенге	342 474
2	Оборудование, мебель и инвентарь	тенге	-
	Затраты труда рабочих-строителей	чел.-ч	306,7900
	Затраты труда машинистов	чел.-ч	1,4100

Таблица 8823-0102-0502 - керамической плиткой на клее из сухих смесей

Описание:

1. Смеси сухие - гипсовые штукатурки стандартные.
2. Смеси сухие шпатлевочные гипсовые М25.
3. Плитки керамические глазурованные гладкие цветные. Клей из сухих смесей.

Состав работ:

1. Оштукатуривание стен сухими смесями на гипсовой основе толщиной до 10 мм.
2. Отделка оштукатуренных поверхностей сухими смесями на гипсовой основе.
3. Облицовка керамической плиткой, без карнизных, плитусных и угловых плиток без установки плиток туалетного гарнитура на клее из сухих смесей.

Измеритель: 100 м²

№	Наименование	Единица измерения	Показатели
1	Прямые затраты, в т.ч.	тенге	677 358
1.1	Зарплата рабочих-строителей	тенге	336 761
1.2	Эксплуатация машин/в т.ч. зарплата машинистов	тенге	4 701/2 572
1.3	Материалы	тенге	335 896
2	Оборудование, мебель и инвентарь	тенге	-
	Затраты труда рабочих-строителей	чел.-ч	258,7900
	Затраты труда машинистов	чел.-ч	2,2000

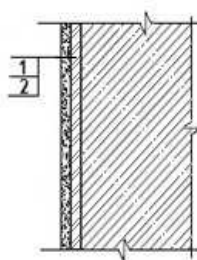
Группа 3 Оклейка стен каменных и бетонных**Подгруппа 8823-0103-01 - Оклейка стен каменных и бетонных по улучшенной штукатурке цементно-известковым раствором****Таблица 8823-0103-0101 - бумажными обоями**Описание:

1. Раствор готовый отделочный тяжелый, цементно-известковый 1:1:6.
2. Бумажные обои. Клей марки КМЦ обойный.

Состав работ:

1. Оштукатуривание цементно-известковым раствором по камню и бетону улучшенное.
2. Оклейка обоями по подготовленной поверхности.

Измеритель: 100 м²

№	Наименование	Единица измерения	Показатели
1	Прямые затраты, в т.ч.	тенге	243 546
1.1	Зарплата рабочих-строителей	тенге	132 254
1.2	Эксплуатация машин/в т.ч. зарплата машинистов	тенге	7 627/6 072
1.3	Материалы	тенге	103 665
2	Оборудование, мебель и инвентарь	тенге	-
	Затраты труда рабочих-строителей	чел.-ч	98,2800
	Затраты труда машинистов	чел.-ч	5,5670

Таблица 8823-0103-0102 - текстильными обоямиОписание:

1. Раствор готовый отделочный тяжелый, цементно-известковый 1:1:6.
2. Текстильные обои. Клей марки КМЦ обойный.

Состав работ:

1. Оштукатуривание цементно-известковым раствором по камню и бетону улучшенное.

2. Оклеивка обоями по подготовленной поверхности.

Измеритель: 100 м²

№	Наименование	Единица измерения	Показатели
1	Прямые затраты, в т.ч.	тенге	276 315
1.1	Зарплата рабочих-строителей	тенге	132 254
1.2	Эксплуатация машин/в т.ч. зарплата машинистов	тенге	7 627/6 072
1.3	Материалы	тенге	136 434
2	Оборудование, мебель и инвентарь	тенге	-
	Затраты труда рабочих-строителей	чел.-ч	98,2800
	Затраты труда машинистов	чел.-ч	5,5670

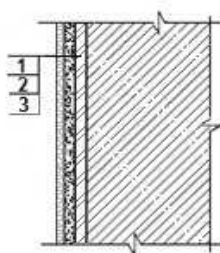
Подгруппа 8823-0103-02 - Оклеивка стен каменных и бетонных оштукатуренных цементно-известковым раствором и отделанных сухой смесью**Таблица 8823-0103-0201 - бумажными обоями**Описание:

1. Раствор готовый отделочный тяжелый, цементно-известковый 1:1:6.
2. Смеси сухие шпатлевочные гипсовые М25.
3. Бумажные обои. Клей марки КМЦ обойный.

Состав работ:

1. Оштукатуривание цементно-известковым раствором по камню и бетону.
2. Отделка оштукатуренных поверхностей сухими смесями на гипсовой основе.
3. Оклеивка стен обоями.

Измеритель: 100 м²

№	Наименование	Единица измерения	Показатели
1	Прямые затраты, в т.ч.	тенге	317 049
1.1	Зарплата рабочих-строителей	тенге	162 730
1.2	Эксплуатация машин/в т.ч. зарплата машинистов	тенге	8 045/6 120
1.3	Материалы	тенге	146 274
2	Оборудование, мебель и инвентарь	тенге	-
	Затраты труда рабочих-строителей	чел.-ч	125,5400
	Затраты труда машинистов	чел.-ч	5,5570

Таблица 8823-0103-0202 - текстильными обоямиОписание:

1. Раствор готовый отделочный тяжелый, цементно-известковый 1:1:6.
2. Смеси сухие шпатлевочные гипсовые М25.

3. Текстильные обои. Клей марки КМЦ обойный.

Состав работ:

1. Оштукатуривание цементно-известковым раствором по камню и бетону. 2. Отделка оштукатуренных поверхностей сухими смесями на гипсовой основе. 3. Оклейка стен обоями.

Измеритель: 100 м²

№	Наименование	Единица измерения	Показатели
1	Прямые затраты, в т.ч.	тенге	349 818
1.1	Зарплата рабочих-строителей	тенге	162 730
1.2	Эксплуатация машин/в т.ч. зарплата машинистов	тенге	8 045/6 120
1.3	Материалы	тенге	179 043
2	Оборудование, мебель и инвентарь	тенге	-
	Затраты труда рабочих-строителей	чел.-ч	125,5400
	Затраты труда машинистов	чел.-ч	5,5570

Подгруппа 8823-0103-03 - Оклейка стен каменных и бетонных оштукатуренных раствором из сухих смесей и отделанных сухой смесью



Таблица 8823-0103-0301 - бумажными обоями

Описание:

1. Смеси сухие - гипсовые штукатурки стандартные.
2. Смеси сухие шпатлевочные гипсовые М25.
3. Бумажные обои. Клей марки КМЦ обойный.

Состав работ:

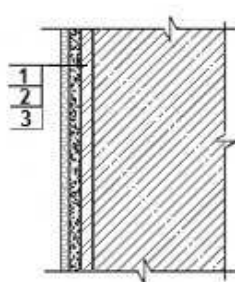
1. Оштукатуривание стен сухими смесями на гипсовой основе толщиной до 10 мм. 2. Отделка оштукатуренных поверхностей сухими смесями на гипсовой основе. 3. Оклейка стен обоями.

Измеритель: 100 м²

№	Наименование	Единица измерения	Показатели
1	Прямые затраты, в т.ч.	тенге	314 523
1.1	Зарплата рабочих-строителей	тенге	173 015
1.2	Эксплуатация машин/в т.ч. зарплата машинистов	тенге	2 374/790
1.3	Материалы	тенге	139 134
2	Оборудование, мебель и инвентарь	тенге	-
	Затраты труда рабочих-строителей	чел.-ч	131,0700
	Затраты труда машинистов	чел.-ч	0,5770

Таблица 8823-0103-0302 - текстильными обоямиОписание:

1. Смеси сухие - гипсовые штукатурки стандартные.
2. Смеси сухие шпатлевочные гипсовые М25.
3. Текстильные обои. Клей марки КМЦ обойный.

Состав работ:

1. Оштукатуривание стен сухими смесями на гипсовой основе толщиной до 10 мм.
2. Отделка оштукатуренных поверхностей сухими смесями на гипсовой основе.
3. Оклейка стен обоями.

Измеритель: 100 м2

№	Наименование	Единица измерения	Показатели
1	Прямые затраты, в т.ч.	тенге	347 292
1.1	Зарплата рабочих-строителей	тенге	173 015
1.2	Эксплуатация машин/в т.ч. зарплата машинистов	тенге	2 374/790
1.3	Материалы	тенге	171 903
2	Оборудование, мебель и инвентарь	тенге	-
	Затраты труда рабочих-строителей	чел.-ч	131,0700
	Затраты труда машинистов	чел.-ч	0,5770

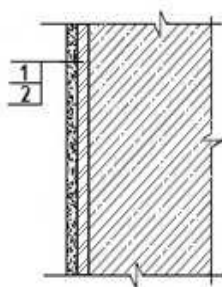
Подраздел 2 Отделка стен из сборных конструкций**Группа 1 Окраска стен из сборных конструкций****Подгруппа 8823-0201-01 - Окраска стен из железобетонных панелей с отделкой сухой смесью****Таблица 8823-0201-0101 - акриловым водоэмульсионным составом за один раз**Описание:

1. Смеси сухие шпатлевочные гипсовые М25.
2. Краска на основе водной акриловой дисперсии матовая протирающаяся для внутренних работ.

Состав работ:

1. Отделка поверхностей сухими смесями на гипсовой основе.
2. Окраска акриловым водоэмульсионным составом за один раз.

Измеритель: 100 м2

№	Наименование	Единица измерения	Показатели
1	Прямые затраты, в т.ч.	тенге	148 379
1.1	Зарплата рабочих-строителей	тенге	96 413
1.2	Эксплуатация машин/в т.ч. зарплата машинистов	тенге	783/271
1.3	Материалы	тенге	51 183
2	Оборудование, мебель и инвентарь	тенге	-
	Затраты труда рабочих-строителей	чел.-ч	71,9500
	Затраты труда машинистов	чел.-ч	0,2000

Таблица 8823-0201-0102 - акриловым водоэмульсионным составом за два разаОписание:

1. Смеси сухие шпатлевочные гипсовые М25.
2. Краска на основе водной акриловой дисперсии матовая протирающаяся для внутренних работ.

Состав работ:

1. Отделка поверхностей сухими смесями на гипсовой основе.
2. Окраска акриловым водоэмульсионным составом за два раза.

Измеритель: 100 м2

№	Наименование	Единица измерения	Показатели
1	Прямые затраты, в т.ч.	тенге	164 569
1.1	Зарплата рабочих-строителей	тенге	109 652
1.2	Эксплуатация машин/в т.ч. зарплата машинистов	тенге	815/286
1.3	Материалы	тенге	54 102
2	Оборудование, мебель и инвентарь	тенге	-
	Затраты труда рабочих-строителей	чел.-ч	81,8300
	Затраты труда машинистов	чел.-ч	0,2120

Таблица 8823-0201-0103 - поливинилацетатным водоэмульсионным составомОписание:

1. Смеси сухие шпатлевочные гипсовые М25.
2. Водоэмульсионная краска ВЭАК-1180.

Состав работ:

1. Отделка поверхностей сухими смесями на гипсовой основе.
2. Окраска поливинилацетатным водоэмульсионным составом улучшенная.

Измеритель: 100 м2

№	Наименование	Единица измерения	Показатели
1	Прямые затраты, в т.ч.	тенге	185 971
1.1	Зарплата рабочих-строителей	тенге	119 919
1.2	Эксплуатация машин/в т.ч. зарплата машинистов	тенге	1 166/451
1.3	Материалы	тенге	64 886
2	Оборудование, мебель и инвентарь	тенге	-
	Затраты труда рабочих-строителей	чел.-ч	92,1400
	Затраты труда машинистов	чел.-ч	0,3400

Таблица 8823-0201-0104 - масляным составомОписание:

1. Смеси сухие шпатлевочные гипсовые М25.
2. Краска масляная густотертая цветная МА-011.

Состав работ:

1. Отделка поверхностей сухими смесями на гипсовой основе.
2. Окраска масляным составом улучшенная.

Измеритель: 100 м²

№	Наименование	Единица измерения	Показатели
1	Прямые затраты, в т.ч.	тенге	203 456
1.1	Зарплата рабочих-строителей	тенге	130 737
1.2	Эксплуатация машин/в т.ч. зарплата машинистов	тенге	1 033/388
1.3	Материалы	тенге	71 686
2	Оборудование, мебель и инвентарь	тенге	-
	Затраты труда рабочих-строителей	чел.-ч	99,9400
	Затраты труда машинистов	чел.-ч	0,2900

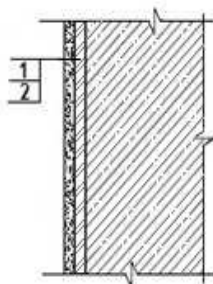
Группа 2 Облицовка стен из сборных конструкций**Подгруппа 8823-0202-01 - Облицовка стен из железобетонных панелей с отделкой сухой смесью****Таблица 8823-0202-0101 - керамической плиткой на цементном растворе**Описание:

1. Смеси сухие шпатлевочные гипсовые М25.
2. Плитки керамические глазурованные гладкие цветные. Раствор готовый отделочный тяжелый, цементный 1:3.

Состав работ:

1. Отделка поверхностей сухими смесями на гипсовой основе.
2. Облицовка керамической плиткой, без карнизных, плинтусных и угловых плиток без установки плиток туалетного гарнитура, на цементном растворе.

Измеритель: 100 м²

№	Наименование	Единица измерения	Показатели
1	Прямые затраты, в т.ч.	тенге	595 688
1.1	Зарплата рабочих-строителей	тенге	301 450

Окончание таблицы 8823-0202-0101

Измеритель: 100 м²

№	Наименование	Единица измерения	Показатели
1.2	Эксплуатация машин/в т.ч. зарплата машинистов	тенге	2 401/1 097
1.3	Материалы	тенге	291 837
2	Оборудование, мебель и инвентарь	тенге	-
	Затраты труда рабочих-строителей	чел.-ч	232,7800
	Затраты труда машинистов	чел.-ч	0,9700

Таблица 8823-0202-0102 - керамической плиткой на клее из сухих смесей

Описание:

1. Смеси сухие шпатлевочные гипсовые М25.
2. Плитки керамические глазурованные гладкие цветные. Клей из сухих смесей.

Состав работ:

1. Отделка поверхностей сухими смесями на гипсовой основе.
2. Облицовка керамической плиткой, без карнизных, плинтусных и угловых плиток без установки плиток туалетного гарнитура на клее из сухих смесей.

Измеритель: 100 м²

№	Наименование	Единица измерения	Показатели
1	Прямые затраты, в т.ч.	тенге	527 398
1.1	Зарплата рабочих-строителей	тенге	239 290
1.2	Эксплуатация машин/в т.ч. зарплата машинистов	тенге	2 850/1 965
1.3	Материалы	тенге	285 258
2	Оборудование, мебель и инвентарь	тенге	-
	Затраты труда рабочих-строителей	чел.-ч	184,7800
	Затраты труда машинистов	чел.-ч	1,7600

Группа 3 Оклейка стен из сборных конструкций

Подгруппа 8823-0203-01 - Оклейка стен из железобетонных панелей с отделкой сухой смесью



Таблица 8823-0203-0101 - бумажными обоями

Описание:

1. Смеси сухие шпатлевочные гипсовые М25.
2. Бумажные обои. Клей марки КМЦ обойный.

Состав работ:

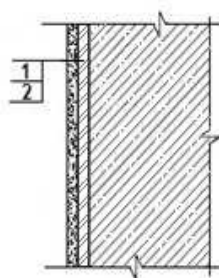
1. Отделка поверхностей сухими смесями на гипсовой основе. 2. Оклейка стен обоями.

Измеритель: 100 м²

№	Наименование	Единица измерения	Показатели
1	Прямые затраты, в т.ч.	тенге	164 563
1.1	Зарплата рабочих-строителей	тенге	75 544
1.2	Эксплуатация машин/в т.ч. зарплата машинистов	тенге	523/183
1.3	Материалы	тенге	88 496
2	Оборудование, мебель и инвентарь	тенге	-
	Затраты труда рабочих-строителей	чел.-ч	57,0600
	Затраты труда машинистов	чел.-ч	0,1370

Таблица 8823-0203-0102 - текстильными обоями

Описание:

1. Смеси сухие шпатлевочные гипсовые М25.
2. Текстильные обои. Клей марки КМЦ обойный.

Состав работ:

1. Отделка поверхностей сухими смесями на гипсовой основе. 2. Оклейка стен обоями.

Измеритель: 100 м²

№	Наименование	Единица измерения	Показатели
1	Прямые затраты, в т.ч.	тенге	197 333
1.1	Зарплата рабочих-строителей	тенге	75 544
1.2	Эксплуатация машин/в т.ч. зарплата машинистов	тенге	523/183
1.3	Материалы	тенге	121 266
2	Оборудование, мебель и инвентарь	тенге	-
	Затраты труда рабочих-строителей	чел.-ч	57,0600
	Затраты труда машинистов	чел.-ч	0,1370

Подраздел 3 Отделка стен с устройством гипсокартона

Группа 1 Окраска стен с устройством гипсокартона

Подгруппа 8823-0301-01 - Окраска стен с устройством гипсокартона на металлическом каркасе



Таблица 8823-0301-0101 - акриловым водоземulsionным составом за один раз

Описание:

1. Конструкции металлические и элементы крепежные.
2. Листы гипсокартонные влагостойкие ГКЛВ толщиной 12,5 мм.

3. Смеси сухие шпатлевочные гипсовые М-25.
4. Краска на основе водной акриловой дисперсии матовая протирающаяся для внутренних работ.

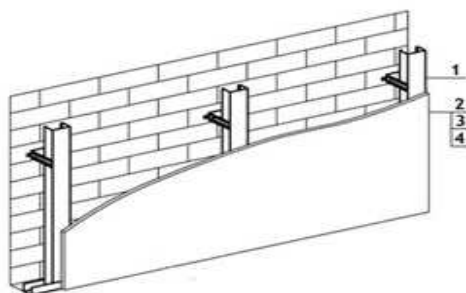
Состав работ:

1. Установка одинарного металлического каркаса с однослойной обшивкой гипсокартонными листами.
2. Отделка стен сухими смесями на гипсовой основе.
3. Окраска акриловым водоэмульсионным составом за один раз.

Измеритель: 100 м2

№	Наименование	Единица измерения	Показатели
1	Прямые затраты, в т.ч.	тенге	327 672
1.1	Зарплата рабочих-строителей	тенге	168 080
1.2	Эксплуатация машин/в т.ч. зарплата машинистов	тенге	1 947/724
1.3	Материалы	тенге	157 645
2	Оборудование, мебель и инвентарь	тенге	-
	Затраты труда рабочих-строителей	чел.-ч	130,5400
	Затраты труда машинистов	чел.-ч	0,4800

Таблица 8823-0301-0102 - акриловым водоэмульсионным составом за два разаОписание:

1. Конструкции металлические и элементы крепежные.
2. Листы гипсокартонные влагостойкие ГКЛВ толщиной 12,5 мм.
3. Смеси сухие шпатлевочные гипсовые М-25.
4. Краска на основе водной акриловой дисперсии матовая протирающаяся для внутренних работ.

Состав работ:

1. Установка одинарного металлического каркаса с однослойной обшивкой гипсокартонными листами.
2. Отделка стен сухими смесями на гипсовой основе.
3. Окраска акриловым водоэмульсионным составом за два раза.

Измеритель: 100 м2

№	Наименование	Единица измерения	Показатели
1	Прямые затраты, в т.ч.	тенге	343 862
1.1	Зарплата рабочих-строителей	тенге	181 319
1.2	Эксплуатация машин/в т.ч. зарплата машинистов	тенге	1 979/739
1.3	Материалы	тенге	160 564
2	Оборудование, мебель и инвентарь	тенге	-
	Затраты труда рабочих-строителей	чел.-ч	140,4200
	Затраты труда машинистов	чел.-ч	0,4920

Таблица 8823-0301-0103 - поливинилацетатным водоэмульсионным составомОписание:

1. Конструкции металлические и элементы крепежные.
2. Листы гипсокартонные влагостойкие ГКЛВ толщиной 12,5 мм.
3. Смеси сухие шпатлевочные гипсовые М-25.
4. Водоэмульсионная краска ВЭАК-1180.

Состав работ:

1. Установка одинарного металлического каркаса с однослойной обшивкой гипсокартонными листами. 2. Отделка стен сухими смесями на гипсовой основе. 3. Окраска поливинилацетатным водоэмульсионным составом улучшенная.

Измеритель: 100 м2

№	Наименование	Единица измерения	Показатели
1	Прямые затраты, в т.ч.	тенге	365 264
1.1	Зарплата рабочих-строителей	тенге	191 586
1.2	Эксплуатация машин/в т.ч. зарплата машинистов	тенге	2 330/904
1.3	Материалы	тенге	171 348
2	Оборудование, мебель и инвентарь	тенге	-
	Затраты труда рабочих-строителей	чел.-ч	150,7300
	Затраты труда машинистов	чел.-ч	0,6200

Таблица 8823-0301-0104 - масляным составомОписание:

1. Конструкции металлические и элементы крепежные.
2. Листы гипсокартонные влагостойкие ГКЛВ толщиной 12,5 мм.
3. Смеси сухие шпатлевочные гипсовые М-25.
4. Цветная масляная краска МА-22.

Состав работ:

1. Установка одинарного металлического каркаса с однослойной обшивкой гипсокартонными листами. 2. Отделка стен сухими смесями на гипсовой основе. 3. Окраска масляным составом улучшенная.

Измеритель: 100 м2

№	Наименование	Единица измерения	Показатели
1	Прямые затраты, в т.ч.	тенге	382 749
1.1	Зарплата рабочих-строителей	тенге	202 404
1.2	Эксплуатация машин/в т.ч. зарплата машинистов	тенге	2 197/841
1.3	Материалы	тенге	178 148
2	Оборудование, мебель и инвентарь	тенге	-
	Затраты труда рабочих-строителей	чел.-ч	158,5300
	Затраты труда машинистов	чел.-ч	0,5700

Группа 2 Оштукатуривание стен с устройством гипсокартона
Подгруппа 8823-0302-01 - Оштукатуривание стен с устройством гипсокартона на металлическом каркасе



Таблица 8823-0302-0101 - декоративной штукатуркойОписание:

1. Конструкции металлические и элементы крепежные.
2. Листы гипсокартонные влагостойкие ГКЛВ толщиной 12,5 мм.
3. Смеси сухие шпатлевочные гипсовые М-25.
4. Смеси сухие-минеральная штукатурка для декоративной отделки.

Состав работ:

1. Установка одинарного металлического каркаса с однослойной обшивкой гипсокартонными листами.
2. Отделка стен сухими смесями на гипсовой основе.
3. Отделка декоративной штукатуркой.

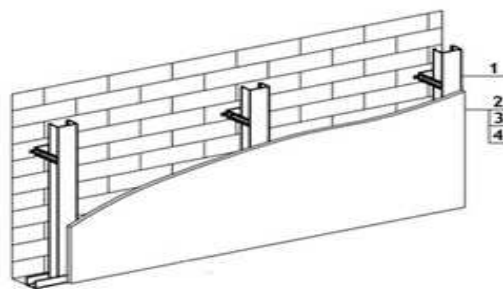
Измеритель: 100 м²

№	Наименование	Единица измерения	Показатели
1	Прямые затраты, в т.ч.	тенге	400 337
1.1	Зарплата рабочих-строителей	тенге	215 414
1.2	Эксплуатация машин/в т.ч. зарплата машинистов	тенге	2 338/902
1.3	Материалы	тенге	182 585
2	Оборудование, мебель и инвентарь	тенге	-
	Затраты труда рабочих-строителей	чел.-ч	162,2100
	Затраты труда машинистов	чел.-ч	0,6210

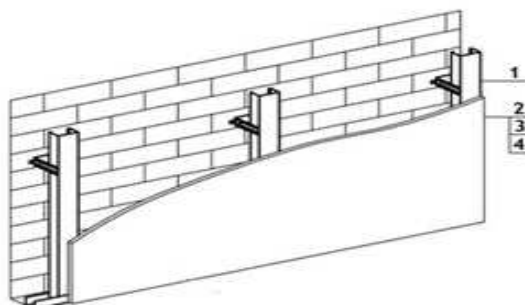
Группа 3 Облицовка стен с устройством гипсокартона**Подгруппа 8823-0303-01 - Облицовка стен с устройством гипсокартона на металлическом каркасе****Таблица 8823-0303-0101 - керамической плиткой на цементном растворе**Описание:

1. Конструкции металлические и элементы крепежные.
2. Листы гипсокартонные влагостойкие ГКЛВ толщиной 12,5 мм.
3. Грунтовка водно-дисперсионная акриловая.
4. Плитки керамические глазурованные гладкие цветные. Раствор готовый отделочный тяжелый, цементный 1:3.

Состав работ:

1. Установка одинарного металлического каркаса с однослойной обшивкой гипсокартонными листами.
2. Облицовка керамической плиткой, без карнизных, плинтусных и угловых плиток без установки плиток туалетного гарнитура, на цементном растворе.

Измеритель: 100 м2

№	Наименование	Единица измерения	Показатели
1	Прямые затраты, в т.ч.	тенге	793 776
1.1	Зарплата рабочих-строителей	тенге	401 875
1.2	Эксплуатация машин/в т.ч. зарплата машинистов	тенге	3 819/1 635
1.3	Материалы	тенге	388 082
2	Оборудование, мебель и инвентарь	тенге	-
	Затраты труда рабочих-строителей	чел.-ч	311,7300
	Затраты труда машинистов	чел.-ч	1,3100

Таблица 8823-0303-0102 - керамической плиткой на клее из сухих смесейОписание:

1. Конструкции металлические и элементы крепежные.
2. Листы гипсокартонные влагостойкие ГКЛВ толщиной 12,5 мм.
3. Грунтовка водно-дисперсионная акриловая.
4. Плитки керамические глазурованные гладкие цветные. Клей из сухих смесей.

Состав работ:

1. Установка одинарного металлического каркаса с однослойной обшивкой гипсокартонными листами.
2. Облицовка керамической плиткой, без карнизных, плинтусных и угловых плиток без установки плиток туалетного гарнитура на клее из сухих смесей.

Измеритель: 100 м2

№	Наименование	Единица измерения	Показатели
1	Прямые затраты, в т.ч.	тенге	725 487
1.1	Зарплата рабочих-строителей	тенге	339 715
1.2	Эксплуатация машин/в т.ч. зарплата машинистов	тенге	4 268/2 502
1.3	Материалы	тенге	381 504
2	Оборудование, мебель и инвентарь	тенге	-
	Затраты труда рабочих-строителей	чел.-ч	263,7300
	Затраты труда машинистов	чел.-ч	2,1000

Группа 4 Оклейка стен с устройством гипсокартона
Подгруппа 8823-0304-01 - Оклейка стен с устройством гипсокартона на металлическом каркасе

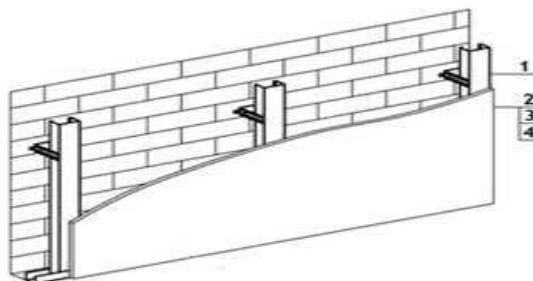
**Таблица 8823-0304-0101 - бумажными обоями**Описание:

1. Конструкции металлические и элементы крепежные.

2. Листы гипсокартонные влагостойкие ГКЛВ толщиной 12,5 мм.
3. Смеси сухие шпатлевочные гипсовые М-25.
4. Бумажные обои.

Состав работ:

1. Установка одинарного металлического каркаса с однослойной обшивкой гипсокартонными листами.
2. Отделка стен сухими смесями на гипсовой основе.
3. Оклейка стен обоями.

Измеритель: 100 м²

№	Наименование	Единица измерения	Показатели
1	Прямые затраты, в т.ч.	тенге	388 282
1.1	Зарплата рабочих-строителей	тенге	175 968
1.2	Эксплуатация машин/в т.ч. зарплата машинистов	тенге	1 941/720
1.3	Материалы	тенге	210 373
2	Оборудование, мебель и инвентарь	тенге	-
	Затраты труда рабочих-строителей	чел.-ч	136,0100
	Затраты труда машинистов	чел.-ч	0,4770

Таблица 8823-0304-0102 - текстильными обоями

Описание:

1. Конструкции металлические и элементы крепежные.
2. Листы гипсокартонные влагостойкие ГКЛВ толщиной 12,5 мм.
3. Смеси сухие шпатлевочные гипсовые М-25.
4. Текстильные обои.

Состав работ:

1. Установка одинарного металлического каркаса с однослойной обшивкой гипсокартонными листами.
2. Отделка стен сухими смесями на гипсовой основе.
3. Оклейка стен обоями.

Измеритель: 100 м²

№	Наименование	Единица измерения	Показатели
1	Прямые затраты, в т.ч.	тенге	421 052
1.1	Зарплата рабочих-строителей	тенге	175 968
1.2	Эксплуатация машин/в т.ч. зарплата машинистов	тенге	1 941/720
1.3	Материалы	тенге	243 143
2	Оборудование, мебель и инвентарь	тенге	-
	Затраты труда рабочих-строителей	чел.-ч	136,0100
	Затраты труда машинистов	чел.-ч	0,4770

Подраздел 4 Отделка стен с теплоизоляцией
Группа 1 Окраска стен с теплоизоляцией
Подгруппа 8823-0401-01 - Окраска стен с теплоизоляцией оштукатуренных по сетке



Таблица 8823-0401-0101 - водным известковым составом

Описание:

1. Плиты из минеральной ваты на синтетическом связующем марки П-175.
2. Проволока горячекатаная обычной точности в мотках из стали СВ-08А диаметром от 6,3 мм до 6,5 мм
3. Раствор готовый отделочный тяжелый, известковый 1:2,5 .
4. Известь строительная.

Состав работ:

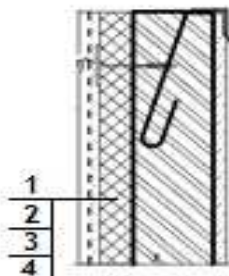
1. Устройство теплоизоляционного слоя толщиной 80 мм
2. Устройство каркаса при оштукатуривании.
3. Оштукатуривание
4. Известковая окраска.

Измеритель: 100 м²

№	Наименование	Единица измерения	Показатели
1	Прямые затраты, в т.ч.	тенге	666 800
1.1	Зарплата рабочих-строителей	тенге	215 419
1.2	Эксплуатация машин/в т.ч. зарплата машинистов	тенге	4 459/1 982
1.3	Материалы	тенге	446 922
2	Оборудование, мебель и инвентарь	тенге	-
	Затраты труда рабочих-строителей	чел.-ч	170,0700
	Затраты труда машинистов	чел.-ч	1,7340

Подраздел 5 Отделка стен и колонн природным камнем и искусственными плитами
Группа 1 Облицовка стен и колонн природным камнем
Подгруппа 8823-0501-01 - Облицовка стен полированными мраморными плитами



Таблица 8823-0501-0101 - число плит в 1 м2 до 4Описание:

1. Стальные крепежные элементы из швеллеров и уголков.
2. Плиты из мрамора облицовочные пиленные полированные толщина 20 мм.

Состав работ:

1. Установка креплений.
2. Облицовка мраморными плитами.

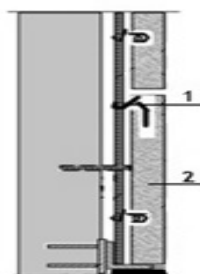
Измеритель: 100 м2

№	Наименование	Единица измерения	Показатели
1	Прямые затраты, в т.ч.	тенге	3 692 886
1.1	Зарплата рабочих-строителей	тенге	1 771 975
1.2	Эксплуатация машин/в т.ч. зарплата машинистов	тенге	203 211/147 322
1.3	Материалы	тенге	1 717 700
2	Оборудование, мебель и инвентарь	тенге	-
	Затраты труда рабочих-строителей	чел.-ч	1151,6820
	Затраты труда машинистов	чел.-ч	112,6033

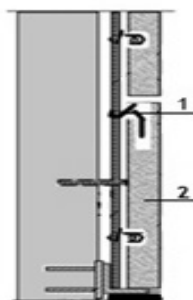
Подгруппа 8823-0501-02 - Облицовка колонн полированными мраморными плитами**Таблица 8823-0501-0201 - четырехгранных, число плит в 1 м2 до 4**Описание:

1. Стальные крепежные элементы из швеллеров и уголков.
2. Плиты из мрамора облицовочные пиленные полированные толщина 20 мм.

Состав работ:

1. Установка креплений.
2. Облицовка мраморными плитами.

Измеритель: 100 м2

№	Наименование	Единица измерения	Показатели
1	Прямые затраты, в т.ч.	тенге	4 575 037
1.1	Зарплата рабочих-строителей	тенге	2 591 850
1.2	Эксплуатация машин/в т.ч. зарплата машинистов	тенге	128 600/80 370
1.3	Материалы	тенге	1 854 587
2	Оборудование, мебель и инвентарь	тенге	-
	Затраты труда рабочих-строителей	чел.-ч	1652,0184
	Затраты труда машинистов	чел.-ч	60,8119

Таблица 8823-0501-0202 - многогранных, число плит в 1 м² до 4Описание:

1. Стальные крепежные элементы из швеллеров и уголков.
2. Плиты из мрамора облицовочные пиленные полированные толщина 20 мм.

Состав работ:

1. Установка креплений.
2. Облицовка мраморными плитами.

Измеритель: 100 м²

№	Наименование	Единица измерения	Показатели
1	Прямые затраты, в т.ч.	тенге	7 368 514
1.1	Зарплата рабочих-строителей	тенге	5 161 443
1.2	Эксплуатация машин/в т.ч. зарплата машинистов	тенге	283 498/209 470
1.3	Материалы	тенге	1 923 573
2	Оборудование, мебель и инвентарь	тенге	-
	Затраты труда рабочих-строителей	чел.-ч	3042,1866
	Затраты труда машинистов	чел.-ч	159,8612

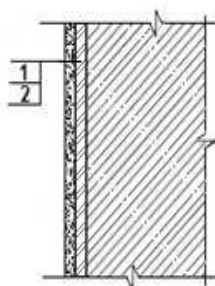
Подраздел 6 Отделка откосов каменных и бетонных**Группа 1 Окраска откосов каменных и бетонных****Подгруппа 8823-0601-01 - Окраска откосов каменных и бетонных оштукатуренных цементно-известковым раствором****Таблица 8823-0601-0101 - водным известковым составом**Описание:

1. Раствор готовый отделочный тяжелый, цементно-известковый 1:1:6.
2. Известь строительная.

Состав работ:

1. Оштукатуривание цементно-известковым раствором по камню и бетону.
2. Известковая окраска водным составом.

Измеритель: 100 м²

№	Наименование	Единица измерения	Показатели
1	Прямые затраты, в т.ч.	тенге	339 528
1.1	Зарплата рабочих-строителей	тенге	245 523
1.2	Эксплуатация машин/в т.ч. зарплата машинистов	тенге	4 436/2 282
1.3	Материалы	тенге	89 569
2	Оборудование, мебель и инвентарь	тенге	-

Окончание таблицы 8823-0601-0101

Измеритель: 100 м2

№	Наименование	Единица измерения	Показатели
	Затраты труда рабочих-строителей	чел.-ч	188,2000
	Затраты труда машинистов	чел.-ч	2,0900

Таблица 8823-0601-0102 - поливинилацетатным водоэмульсионным составом

Описание:

1. Раствор готовый отделочный тяжелый, цементно-известковый 1:1:6.
2. Водоэмульсионная краска ВЭАК-1180.

Состав работ:

1. Оштукатуривание цементно-известковым раствором по камню и бетону.
2. Окраска поливинилацетатным водоэмульсионным составом улучшенная.

Измеритель: 100 м2

№	Наименование	Единица измерения	Показатели
1	Прямые затраты, в т.ч.	тенге	399 216
1.1	Зарплата рабочих-строителей	тенге	284 454
1.2	Эксплуатация машин/в т.ч. зарплата машинистов	тенге	4 819/2 462
1.3	Материалы	тенге	109 943
2	Оборудование, мебель и инвентарь	тенге	-
	Затраты труда рабочих-строителей	чел.-ч	218,0000
	Затраты труда машинистов	чел.-ч	2,2300

Таблица 8823-0601-0103 - масляным составом

Описание:

1. Раствор готовый отделочный тяжелый, цементно-известковый 1:1:6.
2. Цветная масляная краска МА-22.

Состав работ:

1. Оштукатуривание цементно-известковым раствором по камню и бетону.
2. Окраска масляным составом улучшенная.

Измеритель: 100 м2

№	Наименование	Единица измерения	Показатели
1	Прямые затраты, в т.ч.	тенге	416 703
1.1	Зарплата рабочих-строителей	тенге	295 273
1.2	Эксплуатация машин/в т.ч. зарплата машинистов	тенге	4 687/2 399
1.3	Материалы	тенге	116 743
2	Оборудование, мебель и инвентарь	тенге	-
	Затраты труда рабочих-строителей	чел.-ч	225,8000
	Затраты труда машинистов	чел.-ч	2,1800

Таблица 8823-0601-0104 – эмальюОписание:

1. Раствор готовый отделочный тяжелый, цементно-известковый 1:1:6.
2. Эмаль пентафталеваая ПФ-133 разных цветов.

Состав работ:

1. Оштукатуривание цементно-известковым раствором по камню и бетону.
2. Окраска эмалью.

Измеритель: 100 м²

№	Наименование	Единица измерения	Показатели
1	Прямые затраты, в т.ч.	тенге	405 327
1.1	Зарплата рабочих-строителей	тенге	295 273
1.2	Эксплуатация машин/в т.ч. зарплата машинистов	тенге	4 687/2 399
1.3	Материалы	тенге	105 367
2	Оборудование, мебель и инвентарь	тенге	-
	Затраты труда рабочих-строителей	чел.-ч	225,8000
	Затраты труда машинистов	чел.-ч	2,1800

Подгруппа 8823-0601-02 - Окраска откосов каменных и бетонных оштукатуренных цементно-известковым раствором и отделанных сухой смесью

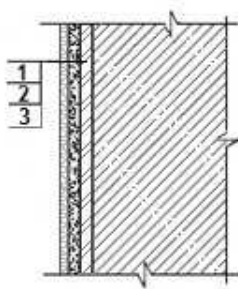
**Таблица 8823-0601-0201 - акриловым водоэмульсионным составом за один раз**Описание:

1. Раствор готовый отделочный тяжелый, цементно-известковый 1:1:6.
2. Смеси сухие шпатлевочные гипсовые М25.
3. Краска на основе водной акриловой дисперсии матовая протирающаяся для внутренних работ.

Состав работ:

1. Оштукатуривание цементно-известковым раствором по камню и бетону.
2. Отделка оштукатуренных поверхностей сухими смесями на гипсовой основе.
3. Окраска акриловым водоэмульсионным составом за один раз.

Измеритель: 100 м²

№	Наименование	Единица измерения	Показатели
1	Прямые затраты, в т.ч.	тенге	508 040
1.1	Зарплата рабочих-строителей	тенге	336 926

Окончание таблицы 8823-0601-0201

Измеритель: 100 м2

№	Наименование	Единица измерения	Показатели
1.2	Эксплуатация машин/в т.ч. зарплата машинистов	тенге	5 574/2 655
1.3	Материалы	тенге	165 540
2	Оборудование, мебель и инвентарь	тенге	-
	Затраты труда рабочих-строителей	чел.-ч	254,5100
	Затраты труда машинистов	чел.-ч	2,3600

Таблица 8823-0601-0202 - акриловым водоэмульсионным составом за два раза

Описание:

1. Раствор готовый отделочный тяжелый, цементно-известковый 1:1:6.
2. Смеси сухие шпатлевочные гипсовые М25.
3. Краска на основе водной акриловой дисперсии матовая протирающаяся для внутренних работ.

Состав работ:

1. Оштукатуривание цементно-известковым раствором по камню и бетону.
2. Отделка оштукатуренных поверхностей сухими смесями на гипсовой основе.
3. Окраска акриловым водоэмульсионным составом за два раза.

Измеритель: 100 м2

№	Наименование	Единица измерения	Показатели
1	Прямые затраты, в т.ч.	тенге	524 231
1.1	Зарплата рабочих-строителей	тенге	350 166
1.2	Эксплуатация машин/в т.ч. зарплата машинистов	тенге	5 606/2 670
1.3	Материалы	тенге	168 459
2	Оборудование, мебель и инвентарь	тенге	-
	Затраты труда рабочих-строителей	чел.-ч	264,3900
	Затраты труда машинистов	чел.-ч	2,3720

Таблица 8823-0601-0203 - поливинилацетатным водоэмульсионным составом

Описание:

1. Раствор готовый отделочный тяжелый, цементно-известковый 1:1:6.
2. Смеси сухие шпатлевочные гипсовые М25.
3. Водоэмульсионная краска ВЭАК-1180.

Состав работ:

1. Оштукатуривание цементно-известковым раствором по камню и бетону.
2. Отделка оштукатуренных поверхностей сухими смесями на гипсовой основе.
3. Окраска поливинилацетатным водоэмульсионным составом улучшенная.

Измеритель: 100 м2

№	Наименование	Единица измерения	Показатели
1	Прямые затраты, в т.ч.	тенге	545 632
1.1	Зарплата рабочих-строителей	тенге	360 432

Окончание таблицы 8823-0601-0203

Измеритель: 100 м²

№	Наименование	Единица измерения	Показатели
1.2	Эксплуатация машин/в т.ч. зарплата машинистов	тенге	5 956/2 835
1.3	Материалы	тенге	179 244
2	Оборудование, мебель и инвентарь	тенге	-
	Затраты труда рабочих-строителей	чел.-ч	274,7000
	Затраты труда машинистов	чел.-ч	2,5000

Таблица 8823-0601-0204 - масляным составом

Описание:

1. Раствор готовый отделочный тяжелый, цементно-известковый 1:1:6.
2. Смеси сухие шпатлевочные гипсовые М25.
3. Цветная масляная краска МА-22.

Состав работ:

1. Оштукатуривание цементно-известковым раствором по камню и бетону.
2. Отделка оштукатуренных поверхностей сухими смесями на гипсовой основе.
3. Окраска масляным составом улучшенная.

Измеритель: 100 м²

№	Наименование	Единица измерения	Показатели
1	Прямые затраты, в т.ч.	тенге	563 118
1.1	Зарплата рабочих-строителей	тенге	371 251
1.2	Эксплуатация машин/в т.ч. зарплата машинистов	тенге	5 824/2 772
1.3	Материалы	тенге	186 043
2	Оборудование, мебель и инвентарь	тенге	-
	Затраты труда рабочих-строителей	чел.-ч	282,5000
	Затраты труда машинистов	чел.-ч	2,4500

Группа 2 Облицовка откосов каменных и бетонных
Подгруппа 8823-0602-01 - Облицовка откосов каменных и бетонных
оштукатуренных цементно-известковым раствором



Таблица 8823-0602-0101 - керамической плиткой на цементном растворе

Описание:

1. Раствор готовый отделочный тяжелый, цементно-известковый 1:1:6.
2. Плитки керамические глазурованные гладкие цветные. Раствор готовый отделочный тяжелый, цементный 1:3.

Состав работ:

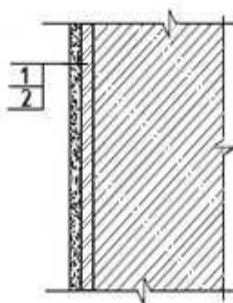
1. Оштукатуривание цементно-известковым раствором по камню и бетону. 2. Облицовка керамической плиткой, без карнизных, плинтусных и угловых плиток без установки плиток туалетного гарнитура, на цементном растворе.

Измеритель: 100 м²

№	Наименование	Единица измерения	Показатели
1	Прямые затраты, в т.ч.	тенге	853 360
1.1	Зарплата рабочих-строителей	тенге	494 743
1.2	Эксплуатация машин/в т.ч. зарплата машинистов	тенге	6 308/3 193
1.3	Материалы	тенге	352 309
2	Оборудование, мебель и инвентарь	тенге	-
	Затраты труда рабочих-строителей	чел.-ч	379,0000
	Затраты труда машинистов	чел.-ч	2,9200

Таблица 8823-0602-0102 - керамической плиткой на клее из сухих смесейОписание:

1. Раствор готовый отделочный тяжелый, цементно-известковый 1:1:6.
2. Плитки керамические глазурованные гладкие цветные. Клей из сухих смесей.

Состав работ:

1. Оштукатуривание цементно-известковым раствором по камню и бетону. 2. Облицовка керамической плиткой, без карнизных, плинтусных и угловых плиток без установки плиток туалетного гарнитура, на клее из сухих смесей.

Измеритель: 100 м²

№	Наименование	Единица измерения	Показатели
1	Прямые затраты, в т.ч.	тенге	785 071
1.1	Зарплата рабочих-строителей	тенге	432 583
1.2	Эксплуатация машин/в т.ч. зарплата машинистов	тенге	6 758/4 060
1.3	Материалы	тенге	345 730
2	Оборудование, мебель и инвентарь	тенге	-
	Затраты труда рабочих-строителей	чел.-ч	331,0000
	Затраты труда машинистов	чел.-ч	3,7100

Подгруппа 8823-0602-02 - Облицовка откосов каменных и бетонных оштукатуренных цементно-известковым раствором и отделанных сухой смесью



Таблица 8823-0602-0201 - керамической плиткой на цементном раствореОписание:

1. Раствор готовый отделочный тяжелый, цементно-известковый 1:1:6.
2. Смеси сухие шпатлевочные гипсовые М25.
3. Плитки керамические глазурованные гладкие цветные. Раствор готовый отделочный тяжелый, цементный 1:3.

Состав работ:

1. Оштукатуривание цементно-известковым раствором по камню и бетону.
2. Отделка оштукатуренных поверхностей сухими смесями на гипсовой основе.
3. Облицовка керамической плиткой, без карнизных, плитусных и угловых плиток без установки плиток туалетного гарнитура, на цементном растворе.

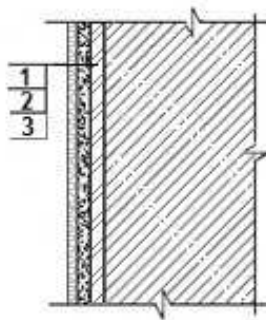
Измеритель: 100 м²

№	Наименование	Единица измерения	Показатели
1	Прямые затраты, в т.ч.	тенге	955 085
1.1	Зарплата рабочих-строителей	тенге	541 700
1.2	Эксплуатация машин/в т.ч. зарплата машинистов	тенге	7 191/3 481
1.3	Материалы	тенге	406 194
2	Оборудование, мебель и инвентарь	тенге	-
	Затраты труда рабочих-строителей	чел.-ч	415,2600
	Затраты труда машинистов	чел.-ч	3,1300

Таблица 8823-0602-0202 - керамической плиткой на клее из сухих смесейОписание:

1. Раствор готовый отделочный тяжелый, цементно-известковый 1:1:6.
2. Смеси сухие шпатлевочные гипсовые М25.
3. Плитки керамические глазурованные гладкие цветные. Клей из сухих смесей.

Состав работ:

1. Оштукатуривание цементно-известковым раствором по камню и бетону.
2. Отделка оштукатуренных поверхностей сухими смесями на гипсовой основе.
3. Облицовка керамической плиткой, без карнизных, плитусных и угловых плиток без установки плиток туалетного гарнитура, на клее из сухих смесей.

Измеритель: 100 м²

№	Наименование	Единица измерения	Показатели
1	Прямые затраты, в т.ч.	тенге	886 796
1.1	Зарплата рабочих-строителей	тенге	479 540
1.2	Эксплуатация машин/в т.ч. зарплата машинистов	тенге	7 641/4 348
1.3	Материалы	тенге	399 615
2	Оборудование, мебель и инвентарь	тенге	-
	Затраты труда рабочих-строителей	чел.-ч	367,2600
	Затраты труда машинистов	чел.-ч	3,9200

Подраздел 7 Отделка откосов с устройством гипсокартона
Группа 1 Окраска откосов с устройством гипсокартона
Подгруппа 8823-0701-01 - Окраска откосов с устройством гипсокартона на металлическом каркасе



Таблица 8823-0701-0101 - акриловым водоэмульсионным составом за один раз

Описание:

1. Плиты из минеральной ваты на синтетическом связующем марки П-100.
2. Конструкции металлические и элементы крепежные.
3. Листы гипсокартонные влагостойкие ГКЛВ толщиной 9,5 мм.
4. Смеси сухие шпатлевочные гипсовые М-25.
5. Краска на основе водной акриловой дисперсии матовая протирающаяся для внутренних работ.

Состав работ:

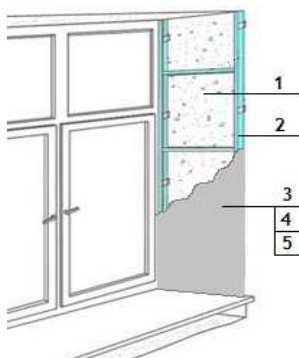
1. Укладка теплоизоляционных материалов.
2. Установка металлического каркаса.
3. Крепление гипсокартонных плит.
4. Отделка сухими смесями на гипсовой основе.
5. Окраска акриловым водоэмульсионным составом за один раз.

Измеритель: 100 м²

№	Наименование	Единица измерения	Показатели
1	Прямые затраты, в т.ч.	тенге	403 764
1.1	Зарплата рабочих-строителей	тенге	186 703
1.2	Эксплуатация машин/в т.ч. зарплата машинистов	тенге	6 919/3 053
1.3	Материалы	тенге	210 142
2	Оборудование, мебель и инвентарь	тенге	-
	Затраты труда рабочих-строителей	чел.-ч	143,6496
	Затраты труда машинистов	чел.-ч	2,2881

Таблица 8823-0701-0102 - акриловым водоэмульсионным составом за два раза

Описание:

1. Плиты из минеральной ваты на синтетическом связующем марки П-100.
2. Конструкции металлические и элементы крепежные.
3. Листы гипсокартонные влагостойкие ГКЛВ толщиной 9,5 мм.
4. Смеси сухие шпатлевочные гипсовые М-25.
5. Краска на основе водной акриловой дисперсии матовая протирающаяся для внутренних работ.

Состав работ:

1. Укладка теплоизоляционных материалов.
2. Установка металлического каркаса.
3. Крепление гипсокартонных плит.
4. Отделка сухими смесями на гипсовой основе.
5. Окраска акриловым водоэмульсионным составом за два раза.

Измеритель: 100 м2

№	Наименование	Единица измерения	Показатели
1	Прямые затраты, в т.ч.	тенге	419 954
1.1	Зарплата рабочих-строителей	тенге	199 942
1.2	Эксплуатация машин/в т.ч. зарплата машинистов	тенге	6 951/3 068
1.3	Материалы	тенге	213 061
2	Оборудование, мебель и инвентарь	тенге	-
	Затраты труда рабочих-строителей	чел.-ч	153,5296
	Затраты труда машинистов	чел.-ч	2,3001

Таблица 8823-0701-0103 - поливинилацетатным водоэмульсионным составомОписание:

1. Плиты из минеральной ваты на синтетическом связующем марки П-100.
2. Конструкции металлические и элементы крепежные.
3. Листы гипсокартонные влагостойкие ГКЛВ толщиной 9,5 мм.
4. Смеси сухие шпатлевочные гипсовые М-25.
5. Водоэмульсионная краска ВЭАК-1180.

Состав работ:

1. Укладка теплоизоляционных материалов.
2. Установка металлического каркаса.
3. Крепление гипсокартонных плит.
4. Отделка сухими смесями на гипсовой основе.
5. Окраска поливинилацетатным водоэмульсионным составом улучшенная.

Измеритель: 100 м2

№	Наименование	Единица измерения	Показатели
1	Прямые затраты, в т.ч.	тенге	441 355
1.1	Зарплата рабочих-строителей	тенге	210 208
1.2	Эксплуатация машин/в т.ч. зарплата машинистов	тенге	7 302/3 233
1.3	Материалы	тенге	223 845
2	Оборудование, мебель и инвентарь	тенге	-
	Затраты труда рабочих-строителей	чел.-ч	163,8396
	Затраты труда машинистов	чел.-ч	2,4281

Таблица 8823-0701-0104 - масляным составомОписание:

1. Плиты из минеральной ваты на синтетическом связующем марки П-100.
2. Конструкции металлические и элементы крепежные.
3. Листы гипсокартонные влагостойкие ГКЛВ толщиной 9,5 мм.
4. Смеси сухие шпатлевочные гипсовые М-25.
5. Цветная масляная краска МА-22.

Состав работ:

1. Укладка теплоизоляционных материалов. 2. Установка металлического каркаса. 3. Крепление гипсокартонных плит. 4. Отделка сухими смесями на гипсовой основе. 5. Окраска масляным составом улучшенная.

Измеритель: 100 м²

№	Наименование	Единица измерения	Показатели
1	Прямые затраты, в т.ч.	тенге	458 840
1.1	Зарплата рабочих-строителей	тенге	221 027
1.2	Эксплуатация машин/в т.ч. зарплата машинистов	тенге	7 169/3 170
1.3	Материалы	тенге	230 644
2	Оборудование, мебель и инвентарь	тенге	-
	Затраты труда рабочих-строителей	чел.-ч	171,6396
	Затраты труда машинистов	чел.-ч	2,3781

Группа 2 Облицовка откосов с устройством гипсокартона
Подгруппа 8823-0702-01 - Облицовка откосов с устройством гипсокартона на металлическом каркасе



Таблица 8823-0702-0101 - керамической плиткой на цементном растворе

Описание:

1. Плиты из минеральной ваты на синтетическом связующем марки П-100.
 2. Конструкции металлические и элементы крепежные.
 3. Листы гипсокартонные влагостойкие ГКЛВ толщиной 9,5 мм.
 4. Грунтовка водно-дисперсионная акриловая.
 5. Плитки керамические глазурованные гладкие цветные. Раствор готовый отделочный тяжелый, цементный 1:3.

Состав работ:

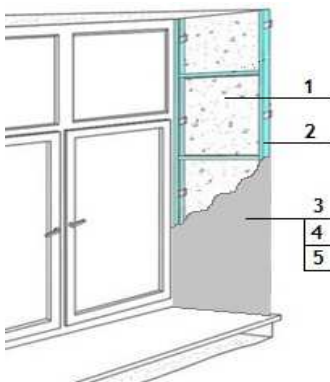
1. Укладка теплоизоляционных материалов. 2. Установка металлического каркаса. 3. Крепление гипсокартонных плит. 3. Облицовка керамической плиткой, без карнизных, плинтусных и угловых плиток без установки плиток туалетного гарнитура, на цементном растворе.

Измеритель: 100 м²

№	Наименование	Единица измерения	Показатели
1	Прямые затраты, в т.ч.	тенге	869 867
1.1	Зарплата рабочих-строителей	тенге	420 497

Окончание таблицы 8823-0702-0101

Измеритель: 100 м²

№	Наименование	Единица измерения	Показатели
1.2	Эксплуатация машин/в т.ч. зарплата машинистов	тенге	8 791/3 964
1.3	Материалы	тенге	440 579
2	Оборудование, мебель и инвентарь	тенге	-
	Затраты труда рабочих-строителей	чел.-ч	324,8396
	Затраты труда машинистов	чел.-ч	3,1181

Таблица 8823-0702-0102 - керамической плиткой на клее из сухих смесей

Описание:

1. Плиты из минеральной ваты на синтетическом связующем марки П-100.
2. Конструкции металлические и элементы крепежные.
3. Листы гипсокартонные влагостойкие ГКЛВ толщиной 9,5 мм.
4. Грунтовка водно-дисперсионная акриловая.
5. Плитки керамические глазурованные гладкие цветные. Клей из сухих смесей.

Состав работ:

1. Укладка теплоизоляционных материалов.
2. Установка металлического каркаса.
3. Крепление гипсокартонных плит.
3. Облицовка керамической плиткой, без карнизных, плинтусных и угловых плиток без установки плиток туалетного гарнитура на клее из сухих смесей.

Измеритель: 100 м²

№	Наименование	Единица измерения	Показатели
1	Прямые затраты, в т.ч.	тенге	801 578
1.1	Зарплата рабочих-строителей	тенге	358 337
1.2	Эксплуатация машин/в т.ч. зарплата машинистов	тенге	9 241/4 831
1.3	Материалы	тенге	434 000
2	Оборудование, мебель и инвентарь	тенге	-
	Затраты труда рабочих-строителей	чел.-ч	276,8396
	Затраты труда машинистов	чел.-ч	3,9081

Подраздел 8 Отделка потолков**Группа 1 Окраска потолков по оштукатуренной поверхности****Подгруппа 8823-0801-01 - Окраска потолков по оштукатуренной поверхности простая**

Таблица 8823-0801-0101 - водным известковым составом

Описание:

1. Раствор готовый отделочный тяжелый, цементно-известковый 1:1:6.
2. Известь строительная.

Состав работ:

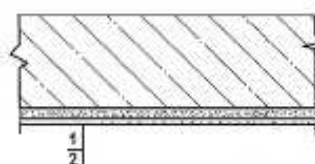
1. Сплошное выравнивание бетонных поверхностей (однослойное оштукатуривание) цементно-известковым раствором. 2. Окраска водным известковым составом.

Измеритель: 100 м²

№	Наименование	Единица измерения	Показатели
1	Прямые затраты, в т.ч.	тенге	80 903
1.1	Зарплата рабочих-строителей	тенге	64 950
1.2	Эксплуатация машин/в т.ч. зарплата машинистов	тенге	712/364
1.3	Материалы	тенге	15 241
2	Оборудование, мебель и инвентарь	тенге	-
	Затраты труда рабочих-строителей	чел.-ч	54,2000
	Затраты труда машинистов	чел.-ч	0,3300

Таблица 8823-0801-0102 - поливинилацетатным вододисперсионным составомОписание:

1. Раствор готовый отделочный тяжелый, цементно-известковый 1:1:6.
2. Вододисперсионная краска ВЭАК-1180.

Состав работ:

1. Сплошное выравнивание бетонных поверхностей (однослойное оштукатуривание) цементно-известковым раствором. 2. Окраска поливинилацетатным вододисперсионным составом простая.

Измеритель: 100 м²

№	Наименование	Единица измерения	Показатели
1	Прямые затраты, в т.ч.	тенге	104 704
1.1	Зарплата рабочих-строителей	тенге	74 405
1.2	Эксплуатация машин/в т.ч. зарплата машинистов	тенге	906/455
1.3	Материалы	тенге	29 393
2	Оборудование, мебель и инвентарь	тенге	-
	Затраты труда рабочих-строителей	чел.-ч	60,4000
	Затраты труда машинистов	чел.-ч	0,4000

Таблица 8823-0801-0103 - масляным составомОписание:

1. Раствор готовый отделочный тяжелый, цементно-известковый 1:1:6.
2. Цветная масляная краска МА-22.

Состав работ:

1. Сплошное выравнивание бетонных поверхностей (однослойное оштукатуривание) цементно-известковым раствором. 2. Окраска масляным составом простая.

Измеритель: 100 м²

№	Наименование	Единица измерения	Показатели
1	Прямые затраты, в т.ч.	тенге	122 138
1.1	Зарплата рабочих-строителей	тенге	80 213

Окончание таблицы 8823-0801-0103

Измеритель: 100 м²

№	Наименование	Единица измерения	Показатели
1.2	Эксплуатация машин/в т.ч. зарплата машинистов	тенге	795/403
1.3	Материалы	тенге	41 130
2	Оборудование, мебель и инвентарь	тенге	-
	Затраты труда рабочих-строителей	чел.-ч	65,8000
	Затраты труда машинистов	чел.-ч	0,3600

Подгруппа 8823-0801-02 - Окраска потолков по оштукатуренной поверхности улучшенная



Таблица 8823-0801-0202 - поливинилацетатным вододисперсионным составом

Описание:

1. Раствор готовый отделочный тяжелый, цементно-известковый 1:1:6.
2. Вододисперсионная краска ВЭАК-1180.

Состав работ:

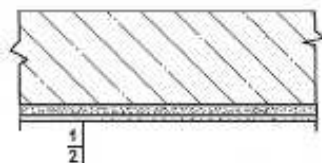
1. Сплошное выравнивание бетонных поверхностей (однослойное оштукатуривание) цементно-известковым раствором.
2. Окраска поливинилацетатным вододисперсионным составом улучшенная.

Измеритель: 100 м²

№	Наименование	Единица измерения	Показатели
1	Прямые затраты, в т.ч.	тенге	154 963
1.1	Зарплата рабочих-строителей	тенге	116 371
1.2	Эксплуатация машин/в т.ч. зарплата машинистов	тенге	1 122/557
1.3	Материалы	тенге	37 470
2	Оборудование, мебель и инвентарь	тенге	-
	Затраты труда рабочих-строителей	чел.-ч	94,0000
	Затраты труда машинистов	чел.-ч	0,4800

Таблица 8823-0801-0203 - масляным составом

Описание:

1. Раствор готовый отделочный тяжелый, цементно-известковый 1:1:6.
2. Цветная масляная краска МА-22.

Состав работ:

1. Сплошное выравнивание бетонных поверхностей (однослойное оштукатуривание) цементно-известковым раствором.
2. Окраска масляным составом улучшенная.

Измеритель: 100 м²

№	Наименование	Единица измерения	Показатели
1	Прямые затраты, в т.ч.	тенге	174 909
1.1	Зарплата рабочих-строителей	тенге	127 674
1.2	Эксплуатация машин/в т.ч. зарплата машинистов	тенге	983/492
1.3	Материалы	тенге	46 252
2	Оборудование, мебель и инвентарь	тенге	-
	Затраты труда рабочих-строителей	чел.-ч	102,0000
	Затраты труда машинистов	чел.-ч	0,4300

Подгруппа 8823-0801-03 - Окраска потолков по оштукатуренной поверхности высококачественная



Таблица 8823-0801-0301 - поливинилацетатным водоземulsionным составом

Описание:

1. Раствор готовый отделочный тяжелый, цементно-известковый 1:1:6.
2. Водоземulsionная краска ВЭАК-1180.

Состав работ:

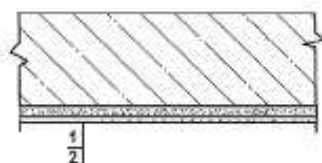
1. Сплошное выравнивание бетонных поверхностей (однослойное оштукатуривание) цементно-известковым раствором.
2. Окраска поливинилацетатным водоземulsionным составом высококачественная.

Измеритель: 100 м²

№	Наименование	Единица измерения	Показатели
1	Прямые затраты, в т.ч.	тенге	210 163
1.1	Зарплата рабочих-строителей	тенге	167 689
1.2	Эксплуатация машин/в т.ч. зарплата машинистов	тенге	1 310/646
1.3	Материалы	тенге	41 164
2	Оборудование, мебель и инвентарь	тенге	-
	Затраты труда рабочих-строителей	чел.-ч	126,3000
	Затраты труда машинистов	чел.-ч	0,5500

Таблица 8823-0801-0302 - масляным составом

Описание:

1. Раствор готовый отделочный тяжелый, цементно-известковый 1:1:6.
2. Цветная масляная краска МА-22.

Состав работ:

1. Сплошное выравнивание бетонных поверхностей (однослойное оштукатуривание) цементно-известковым раствором
2. Окраска масляным составом высококачественная.

Измеритель: 100 м²

№	Наименование	Единица измерения	Показатели
1	Прямые затраты, в т.ч.	тенге	232 321
1.1	Зарплата рабочих-строителей	тенге	180 837
1.2	Эксплуатация машин/в т.ч. зарплата машинистов	тенге	1 122/557
1.3	Материалы	тенге	50 362
2	Оборудование, мебель и инвентарь	тенге	-
	Затраты труда рабочих-строителей	чел.-ч	135,8000
	Затраты труда машинистов	чел.-ч	0,4800

Подгруппа 8823-0801-04 - Окраска потолков по отделанной сухими смесями поверхности



Таблица 8823-0801-0401 - акриловым водоэмульсионным составом за один раз

Описание:

1. Смеси сухие шпатлевочные гипсовые М25.
2. Краска на основе водной акриловой дисперсии матовая протирающаяся для внутренних работ.

Состав работ:

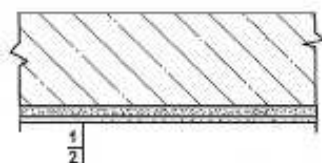
1. Отделка сухими смесями на гипсовой основе.
2. Окраска акриловым водоэмульсионным составом за один раз.

Измеритель: 100 м²

№	Наименование	Единица измерения	Показатели
1	Прямые затраты, в т.ч.	тенге	122 311
1.1	Зарплата рабочих-строителей	тенге	86 014
1.2	Эксплуатация машин/в т.ч. зарплата машинистов	тенге	529/186
1.3	Материалы	тенге	35 768
2	Оборудование, мебель и инвентарь	тенге	-
	Затраты труда рабочих-строителей	чел.-ч	64,5400
	Затраты труда машинистов	чел.-ч	0,1400

Таблица 8823-0801-0402 - акриловым водоэмульсионным составом за два раза

Описание:

1. Смеси сухие шпатлевочные гипсовые М25.
2. Краска на основе водной акриловой дисперсии матовая протирающаяся для внутренних работ.

Состав работ:

1. Отделка сухими смесями на гипсовой основе.
2. Окраска акриловым водоэмульсионным составом за два раза.

Измеритель: 100 м2

№	Наименование	Единица измерения	Показатели
1	Прямые затраты, в т.ч.	тенге	141 782
1.1	Зарплата рабочих-строителей	тенге	102 534
1.2	Эксплуатация машин/в т.ч. зарплата машинистов	тенге	561/201
1.3	Материалы	тенге	38 687
2	Оборудование, мебель и инвентарь	тенге	-
	Затраты труда рабочих-строителей	чел.-ч	76,6600
	Затраты труда машинистов	чел.-ч	0,1520

Таблица 8823-0801-0403 - поливинилацетатным водоземulsionным составомОписание:

1. Смеси сухие шпатлевочные гипсовые М25.
2. Водоземulsionная краска ВЭАК-1180.

Состав работ:

1. Отделка сухими смесями на гипсовой основе.
2. Окраска поливинилацетатным водоземulsionным составом улучшенная.

Измеритель: 100 м2

№	Наименование	Единица измерения	Показатели
1	Прямые затраты, в т.ч.	тенге	169 464
1.1	Зарплата рабочих-строителей	тенге	117 134
1.2	Эксплуатация машин/в т.ч. зарплата машинистов	тенге	939/379
1.3	Материалы	тенге	51 391
2	Оборудование, мебель и инвентарь	тенге	-
	Затраты труда рабочих-строителей	чел.-ч	91,4700
	Затраты труда машинистов	чел.-ч	0,2900

Таблица 8823-0801-0404 - масляным составомОписание:

1. Смеси сухие шпатлевочные гипсовые М25.
2. Цветная масляная краска МА-22.

Состав работ:

1. Отделка сухими смесями на гипсовой основе.
2. Окраска масляным составом улучшенная.

Измеритель: 100 м2

№	Наименование	Единица измерения	Показатели
1	Прямые затраты, в т.ч.	тенге	189 410
1.1	Зарплата рабочих-строителей	тенге	128 437
1.2	Эксплуатация машин/в т.ч. зарплата машинистов	тенге	800/314
1.3	Материалы	тенге	60 173
2	Оборудование, мебель и инвентарь	тенге	-
	Затраты труда рабочих-строителей	чел.-ч	99,4700
	Затраты труда машинистов	чел.-ч	0,2400

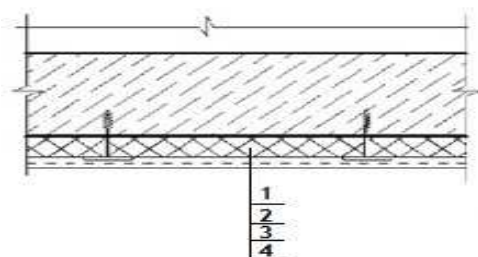
Группа 2 Отделка потолков с теплоизоляцией**Подгруппа 8823-0802-01 - Окраска потолков с теплоизоляцией оштукатуренных по сетке****Таблица 8823-0802-0101 - водным известковым составом**Описание:

1. Плиты из минеральной ваты на синтетическом связующем марки П-175.
2. Проволока горячекатаная обычной точности в мотках из стали СВ-08А диаметром от 6,3 мм до 6,5 мм.
3. Раствор готовый отделочный тяжелый, известковый 1:2,5.
4. Известь строительная.

Состав работ:

1. Устройство теплоизоляционного слоя толщиной 80 мм.
2. Устройство каркаса при оштукатуривании.
3. Оштукатуривание.
4. Известковая окраска.

Измеритель: 100 м²

№	Наименование	Единица измерения	Показатели
1	Прямые затраты, в т.ч.	тенге	726 078
1.1	Зарплата рабочих-строителей	тенге	256 730
1.2	Эксплуатация машин/в т.ч. зарплата машинистов	тенге	4 774/2 100
1.3	Материалы	тенге	464 574
2	Оборудование, мебель и инвентарь	тенге	-
	Затраты труда рабочих-строителей	чел.-ч	201,9700
	Затраты труда машинистов	чел.-ч	1,8340

Подраздел 9 Устройство подвесных потолков**Группа 1 Устройство подвесных потолков с заполнением****Подгруппа 8823-0901-01 - Устройство подвесных потолков с заполнением кассетной плиткой**

Таблица 8823-0901-0101 - белой матовой алюминиевой перфорированнойОписание:

1. Кассетный потолок белый матовый алюминиевый перфорированный на скрытой подвесной системе в комплекте.

Состав работ:

1. Установка каркаса. 2. Установка плит.

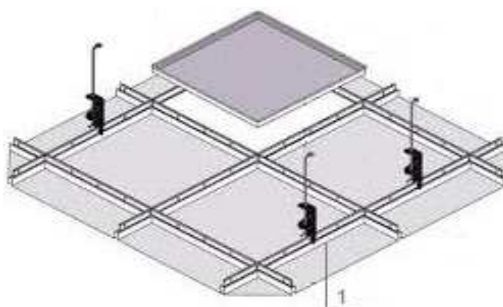
Измеритель: 100 м²

№	Наименование	Единица измерения	Показатели
1	Прямые затраты, в т.ч.	тенге	844 033
1.1	Зарплата рабочих-строителей	тенге	137 350
1.2	Эксплуатация машин/в т.ч. зарплата машинистов	тенге	14 396/6 790
1.3	Материалы	тенге	692 287
2	Оборудование, мебель и инвентарь	тенге	-
	Затраты труда рабочих-строителей	чел.-ч	102,5000
	Затраты труда машинистов	чел.-ч	5,3400

Подгруппа 8823-0901-02 - Устройство подвесных потолков с заполнением плиткой из минерального волокна**Таблица 8823-0901-0201 - класса "эконом" t 12 мм**Описание:

1. Подвесной потолок из минерального волокна класса «эконом» t 12 мм в комплекте.

Состав работ:

1. Установка каркаса. 2. Установка плит с подрезкой по месту.

Измеритель: 100 м²

№	Наименование	Единица измерения	Показатели
1	Прямые затраты, в т.ч.	тенге	421 945
1.1	Зарплата рабочих-строителей	тенге	137 350
1.2	Эксплуатация машин/в т.ч. зарплата машинистов	тенге	14 396/6 790
1.3	Материалы	тенге	270 199
2	Оборудование, мебель и инвентарь	тенге	-
	Затраты труда рабочих-строителей	чел.-ч	102,5000
	Затраты труда машинистов	чел.-ч	5,3400

Группа 2 Устройство подвесных потолков из гипсокартонных листов
Подгруппа 8823-0902-01 - Устройство подвесных потолков из гипсокартонных листов на одноуровневом металлическом каркасе



Таблица 8823-0902-0101 - с однослойной обшивкой гипсокартонными листами, с окраской поливинилацетатным вододispersионным составом. На прямых подвесах

Описание:

1. Конструкции металлические и элементы крепежные.
2. Листы гипсокартонные обычные ГКЛ толщиной 9,5 мм.
3. Смеси сухие шпатлевочные гипсовые М-25.
4. Вододispersионная краска ВЭАК-1180.

Состав работ:

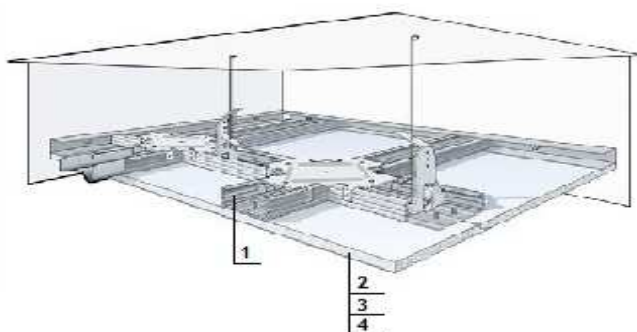
1. Установка одноуровневого металлического каркаса с однослойной обшивкой гипсокартонными листами.
2. Отделка потолка сухими смесями на гипсовой основе.
3. Окраска поливинилацетатным вододispersионным составом.

Измеритель: 100 м2

№	Наименование	Единица измерения	Показатели
1	Прямые затраты, в т.ч.	тенге	377 003
1.1	Зарплата рабочих-строителей	тенге	215 045
1.2	Эксплуатация машин/в т.ч. зарплата машинистов	тенге	2 160/828
1.3	Материалы	тенге	159 798
2	Оборудование, мебель и инвентарь	тенге	-
	Затраты труда рабочих-строителей	чел.-ч	166,2600
	Затраты труда машинистов	чел.-ч	0,5600

Таблица 8823-0902-0102 - с однослойной обшивкой влагостойкими гипсокартонными листами, с окраской поливинилацетатным вододispersионным составом. На прямых подвесах

Описание:

1. Конструкции металлические и элементы крепежные.
2. Листы гипсокартонные влагостойкие ГКЛВ толщиной 9,5 мм.
3. Смеси сухие шпатлевочные гипсовые М-25.
4. Вододispersионная краска ВЭАК-1180.

Состав работ:

1. Установка одноуровневого металлического каркаса с однослойной обшивкой гипсокартонными листами. 2. Отделка потолка сухими смесями на гипсовой основе. 3. Окраска поливинилацетатным вододисперсионным составом.

Измеритель: 100 м2

№	Наименование	Единица измерения	Показатели
1	Прямые затраты, в т.ч.	тенге	382 227
1.1	Зарплата рабочих-строителей	тенге	215 045
1.2	Эксплуатация машин/в т.ч. зарплата машинистов	тенге	2 160/828
1.3	Материалы	тенге	165 022
2	Оборудование, мебель и инвентарь	тенге	-
	Затраты труда рабочих-строителей	чел.-ч	166,2600
	Затраты труда машинистов	чел.-ч	0,5600

Таблица 8823-0902-0105 - с однослойной обшивкой гипсокартонными листами, с окраской поливинилацетатным вододисперсионным составом. На анкерных подвесах

Описание:

1. Конструкции металлические и элементы крепежные.
2. Листы гипсокартонные обычные ГКЛ толщиной 9,5 мм.
3. Смеси сухие шпатлевочные гипсовые М-25.
4. Вододисперсионная краска ВЭАК-1180.

Состав работ:

1. Установка одноуровневого металлического каркаса с однослойной обшивкой гипсокартонными листами. 2. Отделка потолка сухими смесями на гипсовой основе. 3. Окраска поливинилацетатным вододисперсионным составом.

Измеритель: 100 м2

№	Наименование	Единица измерения	Показатели
1	Прямые затраты, в т.ч.	тенге	382 962
1.1	Зарплата рабочих-строителей	тенге	218 982
1.2	Эксплуатация машин/в т.ч. зарплата машинистов	тенге	2 158/828
1.3	Материалы	тенге	161 822
2	Оборудование, мебель и инвентарь	тенге	-
	Затраты труда рабочих-строителей	чел.-ч	169,3000
	Затраты труда машинистов	чел.-ч	0,5600

Таблица 8823-0902-0106 - с однослойной обшивкой влагостойкими гипсокартонными листами, с окраской поливинилацетатным вододисперсионным составом. На анкерных подвесах

Описание:

1. Конструкции металлические и элементы крепежные.
2. Листы гипсокартонные влагостойкие ГКЛВ толщиной 9,5 мм.
3. Смеси сухие шпатлевочные гипсовые М-25.
4. Вододисперсионная краска ВЭАК-1180.

Состав работ:

1. Установка одноуровневого металлического каркаса с однослойной обшивкой гипсокартонными листами. 2. Отделка потолка сухими смесями на гипсовой основе. 3. Окраска поливинилацетатным вододисперсионным составом.

Измеритель: 100 м²

№	Наименование	Единица измерения	Показатели
1	Прямые затраты, в т.ч.	тенге	388 186
1.1	Зарплата рабочих-строителей	тенге	218 982
1.2	Эксплуатация машин/в т.ч. зарплата машинистов	тенге	2 158/828
1.3	Материалы	тенге	167 046
2	Оборудование, мебель и инвентарь	тенге	-
	Затраты труда рабочих-строителей	чел.-ч	169,3000
	Затраты труда машинистов	чел.-ч	0,5600

Подгруппа 8823-0902-02 - Устройство подвесных потолков из гипсокартонных листов с утеплением на одноуровневом металлическом каркасе



Таблица 8823-0902-0201 - с однослойной обшивкой гипсокартонными листами, с окраской поливинилацетатным вододисперсионным составом. На прямых подвесах. Толщина утеплителя 100 мм

Описание:

1. Конструкции металлические и элементы крепежные.
2. Плиты из минеральной ваты на синтетическом связующем марки П-80, толщ.100 мм.
3. Листы гипсокартонные обычные ГКЛ толщиной 9,5 мм.
4. Смеси сухие шпатлевочные гипсовые М-25.
5. Вододисперсионная краска ВЭАК-1180.

Состав работ:

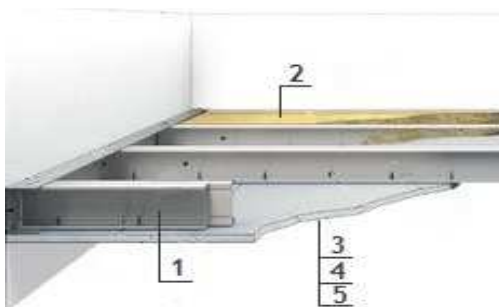
1. Установка одноуровневого металлического каркаса с однослойной обшивкой гипсокартонными листами. 2. Заполнение минераловатными плитами. 3. Отделка потолка сухими смесями на гипсовой основе. 4. Окраска поливинилацетатным вододисперсионным составом.

Измеритель: 100 м²

№	Наименование	Единица измерения	Показатели
1	Прямые затраты, в т.ч.	тенге	617 421
1.1	Зарплата рабочих-строителей	тенге	307 774
1.2	Эксплуатация машин/в т.ч. зарплата машинистов	тенге	3 355/1 387

Окончание таблицы 8823-0902-0201

Измеритель: 100 м²

№	Наименование	Единица измерения	Показатели
1.3	Материалы	тенге	306 292
2	Оборудование, мебель и инвентарь	тенге	-
	Затраты труда рабочих-строителей	чел.-ч	239,1600
	Затраты труда машинистов	чел.-ч	0,9900

Таблица 8823-0902-0202 - с однослойной обшивкой гипсокартонными листами, с окраской поливинилацетатным водоземulsionным составом. На прямых подвесах. Толщина утеплителя 50 мм

Описание:

1. Конструкции металлические и элементы крепежные.
2. Плиты из минеральной ваты на синтетическом связующем марки П-80, толщ.50 мм.
3. Листы гипсокартонные обычные ГКЛ толщиной 9,5 мм.
4. Смеси сухие шпатлевочные гипсовые М-25.
5. Водоземulsionная краска ВЭАК-1180.

Состав работ:

1. Установка одноуровневого металлического каркаса с однослойной обшивкой гипсокартонными листами.
2. Заполнение минераловатными плитами.
3. Отделка потолка сухими смесями на гипсовой основе.
4. Окраска поливинилацетатным водоземulsionным составом.

Измеритель: 100 м²

№	Наименование	Единица измерения	Показатели
1	Прямые затраты, в т.ч.	тенге	497 163
1.1	Зарплата рабочих-строителей	тенге	261 346
1.2	Эксплуатация машин/в т.ч. зарплата машинистов	тенге	2 772/1 114
1.3	Материалы	тенге	233 045
2	Оборудование, мебель и инвентарь	тенге	-
	Затраты труда рабочих-строителей	чел.-ч	202,6600
	Затраты труда машинистов	чел.-ч	0,7800

Ресми басылым

**Қазақстан Республикасы Инвестициялар және даму министрлігінің
Құрылыс және тұрғын үй-коммуналдық шаруашылық істері комитеті**

**КОНСТРУКТИВТЕР ЖӘНЕ ЖҰМЫС ТҮРЛЕРІНІҢ СМЕТАЛЫҚ
ҚҰНЫНЫҢ ІРІЛЕНДІРІЛГЕН КӨРСЕТКІШТЕРІНІҢ ЖИНАҚТАРЫ**

ІРІЛЕНДІРІЛГЕН СМЕТАЛЫҚ НОРМАТИВТЕР

ҚР ІСН 8.02-03-2018

7-жинақ Өндірістік емес ғимараттар үшін ішкі әрлеу жұмыстары

Басылымға жауаптылар: «ҚазҚСҒЗИ» АҚ
Қарпі: Times New Roman. Пішімі 60 x 84 ¹/₈

050046, Алматы қаласы, Солодовников көшесі, 21
Тел./факс: +7 (727) 226-94-10 – қабылдау бөлмесі

Издание официальное

**Комитет по делам строительства и жилищно-коммунального хозяйства
Министерства по инвестициям и развитию Республики Казахстан**

**СБОРНИКИ УКРУПНЕННЫХ ПОКАЗАТЕЛЕЙ СМЕТНОЙ
СТОИМОСТИ КОНСТРУКТИВОВ И ВИДОВ РАБОТ**

УКРУПНЕННЫЕ СМЕТНЫЕ НОРМАТИВЫ

УСН РК 8.02-03-2018

Сборник 7 Внутренняя отделка зданий непроизводственного назначения

Ответственные за выпуск: АО «КазНИИСА»
Гарнитура: Times New Roman. Формат 60 x 84 ¹/₈

050046, г. Алматы, ул. Солодовникова, 21
Тел./факс: +7 (727) 226-94-10 – приемная